



SITUASI TERKINI PERKEMBANGAN CORONAVIRUS DISEASE (COVID-19) 18 Juni 2022

SITUASI GLOBAL (Data sampai dengan tanggal 17 Juni 2022)

535,863,950	6,314,972	231 Negara	193 Negara
Kasus Konfirmasi	Kematian	Negara Terjangkit	Negara Melaporkan Kasus 7 Hari Terakhir

10 Negara dengan Kasus Konfirmasi Tertinggi

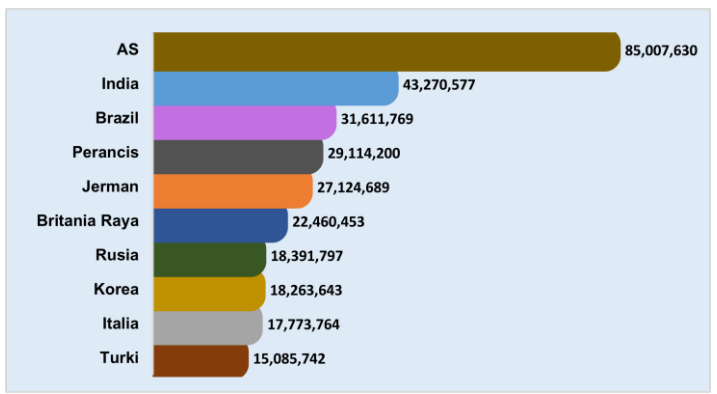

Kasus di Negara ASEAN

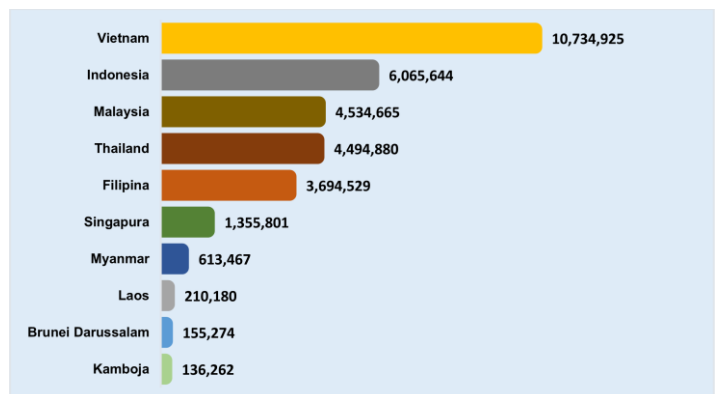

Negara Yang Melaporkan Kasus 7 Hari Terakhir

Afghanistan	Chili	Jamaika	Malta	Republik Korea	Tanzania
Afrika Selatan	China	Jepang	Maroko	Republik Moldova	Thailand
Albania	Curacao	Jerman	Martinik	Reunion	Timor Leste
Algeria	Denmark	Kaledonia Baru	Mauritania	Rumania	Togo
Amerika Serikat	Dominika	Kanada	Mayotte	Rusia	Trinidad dan Tobago
Andorra	Ekuador	Kazakhstan	Meksiko	Rwanda	Tunisia
Anguilla	Eritrea	Kenya	Mesir	Saba	Turki
Antigua dan Barbuda	Estonia	Kepulauan Cayman	Monako	Saint Kitts dan Nevis	Uganda
Arab Saudi	Eswatini	Kepulauan Cook	Montenegro	Saint Lucia	Uni Emirat Arab
Argentina	Ethiopia	Kepulauan Falkland	Montserrat	Saint Martin	Uruguay
Armenia	Fiji	Kepulauan Mariana Utara	Mozambik	Saint Vincent dan Grenadine	Uzbekistan
Aruba	Filipina	Kepulauan Solomon	Myanmar	Saint-Barthélemy	Vanuatu
Australia	Finlandia	Kepulauan Turks dan Caicos	Namibia	Samoa	Venezuela
		Kepulauan Virgin Amerika Serikat			
Austria	Georgia	Serikat	Nepal	Samoa Amerika	Vietnam
Azerbaijan	Ghana	Kepulauan Virgin Inggris	Nicaragua	San Marino	Yordania
Bahamas	Grenada	Kiribati	Nigeria	Sao Tome dan Principe	Yunani
Bahrain	Guadeloupe	Kolombia	Norwegia	Selandia Baru	Zambia
Bangladesh	Guam	Kosovo	Pakistan	Senegal	Zimbabwe
Barbados	Guatemala	Kroasia	Palau	Serbia	
Belanda	Guernsey	Kuba	Palestina	Seychelles	
Belgia	Guiana Prancis	Kuwait	Panama	Sierra Leone	
Belize	Guinea Bissau	Laos	Pantai Gading	Singapura	
Benin	Guinea Khatulistiwa	Latvia	Papua Nugini	Sint Eustatius	
Bhutan	Guyana	Lebanon	Paraguay	Sint Maarten	
Bolivia	Haiti	Liberia	Perancis	Siprus	
Bonaire	Honduras	Libya	Peru	Slovakia	
Bosnia dan Herzegovina	Hungaria	Liechtenstein	Polandia	Slovenia	
Brazil	India	Lituania	Polinesia Prancis	Somalia	
Britania Raya	Indonesia	Luksemburg	Portugal	Spanyol	
Brunei Darussalam	Irak	Madagaskar	Puerto Rico	Sri Lanka	
Bulgaria	Iran	Makedonia Utara	Pulau Man	Sudan	
Burkina Faso	Irlandia	Maladewa	Qatar	Sudan Selatan	
Burundi	Islandia	Malawi	Republik Arab Suriah	Suriname	
Cabo Verde	Israel	Malaysia	Republik Ceko	Swedia	
Chad	Italia	Mali	Republik Dominikan	Swiss	

Keterangan :

1. Sumber data melalui situs WHO <https://covid19.who.int/data>.
2. Negara yang baru melaporkan kasus selama 7 hari terakhir dari laporan sebelumnya, ditandai dengan berwarna **merah**.
3. Negara terjangkit baru ditandai dengan berwarna **biru**.

SITUASI INDONESIA (Data sampai dengan tanggal 18 Juni 2022)

6.066.908 Kasus Konfirmasi	5.902.162 Kasus Sembuh	156.684 Kasus Meninggal	8.062 Kasus Aktif
99.933.102 Spesimen Diperiksa	65.958.237 Orang Diperiksa	59.891.329 Hasil Negatif	3.606 Kasus Suspek

Saat ini, **Indonesia** termasuk dalam kategori **TRANSMISI KOMUNITAS**

Peta Situasi di Indonesia



Perkembangan Kasus

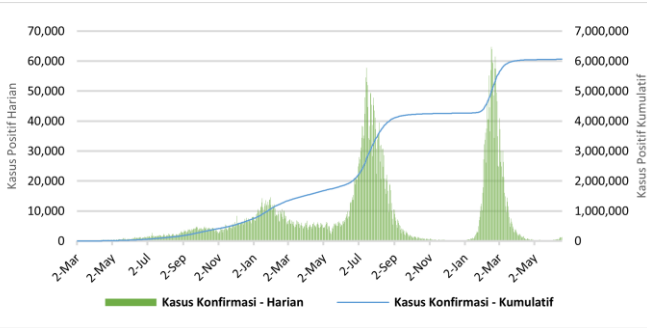

* Kenaikan tertinggi dilaporkan tanggal 16 Februari 2022 dengan 64,718 kasus.
** Jumlah kasus harian yang dilaporkan, bukan menggambarkan jumlah kasus yang terinfeksi pada hari tersebut.

Positivity Rate

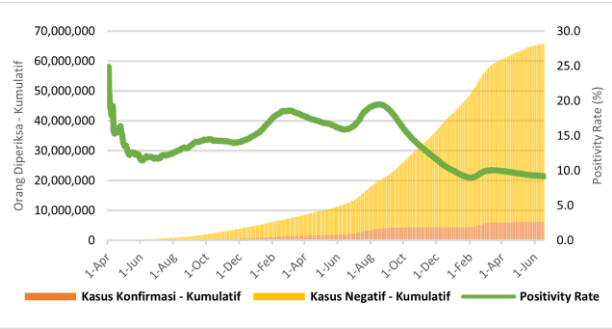

Positivity Rate **9,2%**

CFR dan Recovery Rate (%)

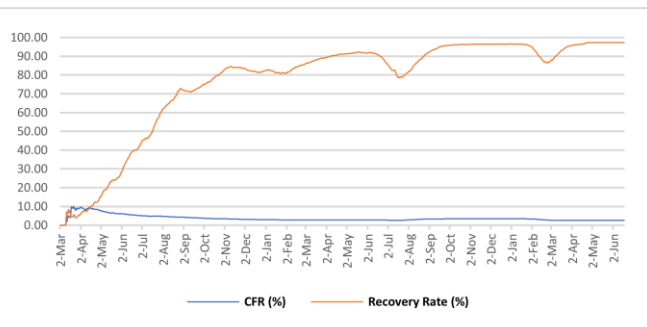

Case Fatality Rate **2,59%**
Recovery Rate **97,3%**

Jumlah Spesimen Diperiksa dan Jumlah Kasus Diperiksa Lab

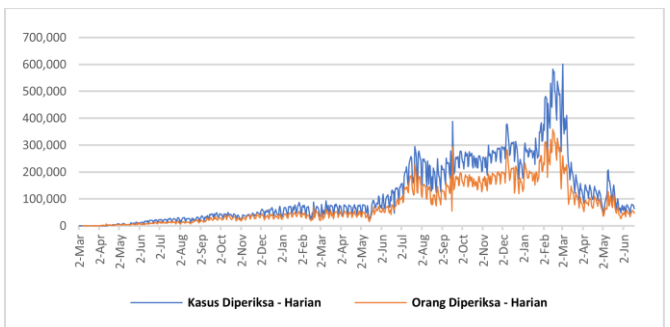

Rata-Rata dalam 1 Minggu Terakhir adalah **69.399** Spesimen/Hari dan **48.908** Kasus Dites/Hari

Tabel Per Provinsi di Indonesia

NO	PROVINSI	JUMLAH KASUS KONFIRMASI			JUMLAH KASUS SEMBUH			JUMLAH KASUS MENINGGAL		
		S.D. HARI KEMARIN	HARI INI	KUM	S.D. HARI KEMARIN	HARI INI	KUM	S.D. HARI KEMARIN	HARI INI	KUM
1	ACEH	43704	0	43704	41486	0	41486	2217	0	2217
2	SUMATERA UTARA	155120	2	155122	151804	0	151804	3258	0	3258
3	SUMATERA BARAT	103841	0	103841	101470	0	101470	2350	0	2350
4	RIAU	150852	7	150859	146408	0	146408	4438	0	4438
5	JAMBI	38270	0	38270	37380	0	37380	881	0	881
6	SUMATERA SELATAN	80519	3	80522	77144	2	77146	3344	1	3345
7	BENGGKULU	29115	0	29115	28594	0	28594	520	0	520
8	LAMPUNG	74492	1	74493	70277	3	70280	4177	0	4177
9	BANGKA BELITUNG	65612	1	65613	64004	0	64004	1602	0	1602
10	KEPULAUAN RIAU	70207	1	70208	68303	0	68303	1881	0	1881
11	DKI JAKARTA	1256496	733	1257229	1237121	291	1237412	15296	0	15296
12	JAWA BARAT	1108277	200	1108477	1091131	64	1091195	15848	1	15849
13	JAWA TENGAH	627846	27	627873	594487	4	594491	33202	2	33204
14	DI YOGYAKARTA	220835	8	220843	214790	1	214791	5911	0	5911
15	JAWA TIMUR	576957	73	577030	545118	53	545171	31651	0	31651
16	BANTEN	294408	142	294550	290796	84	290880	2932	0	2932
17	BALI	158015	42	158057	153152	10	153162	4570	0	4570
18	NUSA TENGGARA BARAT	36095	8	36103	35187	0	35187	901	0	901
19	NUSA TENGGARA TIMUR	93903	1	93904	92343	5	92348	1521	0	1521
20	KALIMANTAN BARAT	64706	0	64706	63542	1	63543	1142	0	1142
21	KALIMANTAN TENGAH	56090	1	56091	54558	0	54558	1508	1	1509
22	KALIMANTAN SELATAN	84345	0	84345	81786	0	81786	2536	0	2536
23	KALIMANTAN TIMUR	206367	2	206369	200629	1	200630	5715	0	5715
24	KALIMANTAN UTARA	45322	1	45323	44454	0	44454	859	0	859
25	SULAWESI UTARA	51527	0	51527	50309	0	50309	1190	0	1190
26	SULAWESI TENGAH	60820	0	60820	59083	1	59084	1726	0	1726
27	SULAWESI SELATAN	143560	2	143562	141056	0	141056	2475	0	2475
28	SULAWESI TENGGARA	25597	0	25597	25022	2	25024	567	0	567
29	GORONTALO	13902	0	13902	13413	0	13413	485	0	485
30	SULAWESI BARAT	15558	0	15558	15164	0	15164	393	0	393
31	MALUKU	18576	0	18576	18279	0	18279	291	0	291
32	MALUKU UTARA	14531	1	14532	14193	0	14193	330	0	330
33	PAPUA	48636	7	48643	48030	0	48030	580	0	580
34	PAPUA BARAT	31543	1	31544	31126	1	31127	382	0	382
	Dalam Proses Verifikasi di Lapangan	0	0	0	0	0	0	0	0	0
	TOTAL	6065644	1264	6066908	5901639	523	5902162	156679	5	156684

Pesan untuk Masyarakat

Untuk mencegah penularan COVID-19, masyarakat perlu melakukan :

1. Menerapkan Gerakan Masyarakat Hidup Sehat (Germas) dengan mempraktikkan Perilaku Hidup Bersih dan Sehat (PHBS) terutama menjaga daya tahan tubuh dengan cara konsumsi gizi seimbang, istirahat/tidur yang cukup, latihan fisik/olahraga teratur, serta mengelola stress.
2. Membatasi kegiatan diluar rumah jika tidak ada keperluan mendesak. Hindari perjalanan yang tidak mendesak terutama ke negara/wilayah dengan transmisi komunitas.
3. Selalu menjaga kebersihan tangan dengan mencuci tangan pakai sabun dengan air mengalir selama 40-60 detik atau menggunakan *hand sanitizer* minimal 20-30 detik.
4. Disiplin menggunakan masker setiap beraktivitas/berinteraksi dengan orang lain dan selalu menerapkan etika batuk dan bersin yaitu apabila batuk/bersin tutup dengan menggunakan lengan atas bagian dalam atau tisu. Apabila menggunakan tisu, harus segera dibuang ke tempat sampah.
5. Menjaga jarak dengan siapapun minimal 1-2 meter.
6. Hindari menyentuh mata, hidung, dan mulut.
7. Apabila mengalami gejala terkait COVID-19, segera lakukan pemeriksaan di fasilitas kesehatan.
8. Menghindari hoaks dengan cara mengupdate informasi mengenai COVID-19 melalui sumber resmi yang terpercaya.

Tautan Informasi Web

1. <https://infeksiemerging.kemkes.go.id>
2. <https://sehatnegeriku.kemkes.go.id/>
3. <https://www.who.int/emergencies/diseases/novel-coronavirus-2019>
4. <https://covid19.who.int/table>
5. <https://vaksin.kemkes.go.id/#/vaccines>
6. <https://vaksin.kemkes.go.id/#/scprovinsi>



INFEKSI EMERGING

Perkembangan situasi COVID-19 dapat dipantau di laman <https://covid19.kemkes.go.id>
Hotline COVID-19 119 ext 9

Tim Kerja Penyakit Infeksi Emerging

Gedung Adhyatma Lantai 6 Jl. HR. Rasuna Said, Blok X.5 Kavling 4-9
Kuningan, Kuningan Timur, Kota Jakarta Selatan, Daerah Khusus Ibukota Jakarta 12950

