

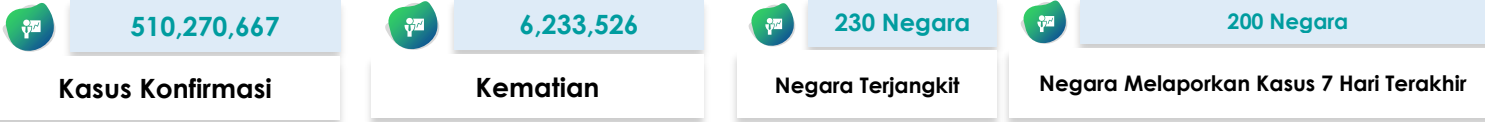

SITUASI TERKINI PERKEMBANGAN CORONAVIRUS DISEASE (COVID-19) 01 Mei 2022

SITUASI GLOBAL (Data sampai dengan tanggal 29 April 2022)



10 Negara dengan Kasus Konfirmasi Tertinggi

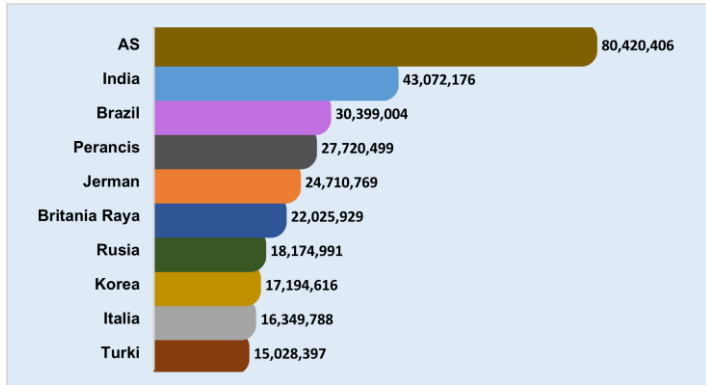

Kasus di Negara ASEAN

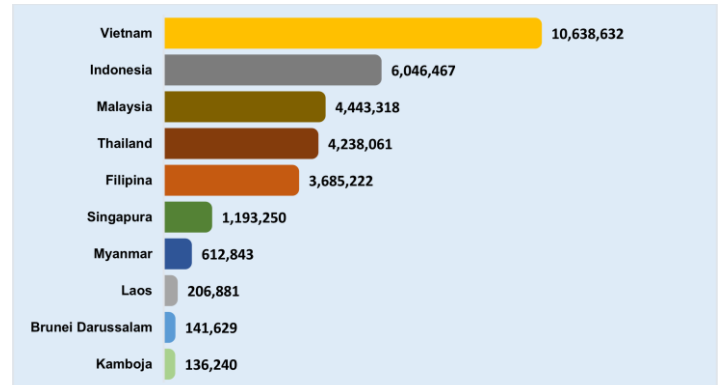

Negara Yang Melaporkan Kasus 7 Hari Terakhir

Afghanistan	Chad	Jamaika	Makedonia Utara	Polinesia Prancis	Sudan
Afrika Selatan	Chili	Jepang	Maladewa	Portugal	Sudan Selatan
Albania	China	Jerman	Malawi	Puerto Rico	Suriname
Algeria	Curacao	Jersey	Malaysia	Pulau Man	Swedia
Amerika Serikat	Denmark	Kaledonia Baru	Mali	Qatar	Swiss
Andorra	Dominika	Kamboja	Malta	Republik Afrika Tengah	Tanzania
Anguilla	Ekuador	Kanada	Maroko	Republik Arab Suriah	Thailand
Antigua dan Barbuda	Estonia	Kazakhstan	Martitik	Republik Ceko	Timor Leste
Arab Saudi	Eswatini	Kenya	Mauritania	Republik Dominikan	Togo
Argentina	Ethiopia	Kepulauan Cayman	Mayotte	Republik Korea	Tonga
Armenia	Federasi Mikronesia	Kepulauan Cook	Meksiko	Reunion	Trinidad dan Tobago
Aruba	Fiji	Kepulauan Falkland	Mesir	Rumania	Tunisia
Australia	Filipina	Kepulauan Mariana Utara	Monako	Rusia	Turki
Austria	Finlandia	Kepulauan Marshall	Mongolia	Rwanda	Uganda
Azerbaijan	Gabon	Kepulauan Solomon	Montenegro	Saba	Ukraina
Bahamas	Georgia	Kepulauan Turks dan Caicos	Montserrat	Saint Kitts dan Nevis	Uni Emirat Arab
		Kepulauan Virgin Amerika			
Bahrain	Ghana	Serikat	Mozambik	Saint Lucia	Uruguay
Bangladesh	Grenada	Kepulauan Virgin Inggris	Myanmar	Saint Martin	Uzbekistan
Barbados	Guadeloupe	Kiribati	Namibia	Saint Vincent dan Grenadine	Vanuatu
Belanda	Guam	Kolombia	Nepal	Saint-Barthélemy	Venezuela
Belarusia	Guatemala	Kongo	Nicaragua	Samoa	Vietnam
Belgia	Guernsey	Kosovo	Niger	Samoa Amerika	Yordania
Belize	Guiana Prancis	Kosta Rika	Nigeria	Sao Tome dan Principe	Yunani
Benin	Guinea Bissau	Kroasia	Norwegia	Selandia Baru	Zambia
Bermuda	Guyana	Kuba	Oman	Senegal	Zimbabwe
Bhutan	Honduras	Kuwait	Pakistan	Serbia	
Bolivia	Hungaria	Kyrgyzstan	Palau	Seychelles	
Bonaire	India	Laos	Palestina	Singapura	
Bosnia dan Herzegovina	Indonesia	Latvia	Panama	Sint Eustatius	
Brazil	Irak	Lebanon	Pantai Gading	Sint Maarten	
Britania Raya	Iran	Libya	Papua Nugini	Siprus	
Brunei Darussalam	Irlandia	Liechtenstein	Paraguay	Slovakia	
Bulgaria	Islandia	Lituania	Perancis	Slovenia	
Burundi	Israel	Luksemburg	Peru	Spanyol	

Keterangan :

1. Sumber data melalui situs WHO <https://covid19.who.int/data>.
2. Negara yang baru melaporkan kasus selama 7 hari terakhir dari laporan sebelumnya, ditandai dengan berwarna **merah**.
3. Negara terjangkit baru ditandai dengan berwarna **biru**.

SITUASI INDONESIA (Data sampai dengan tanggal 01 Mei 2022)

6.047.040 Kasus Konfirmasi	5.883.293 Kasus Sembuh	156.273 Kasus Meninggal	7.474 Kasus Aktif
95.647.196 Spesimen Diperiksa	63.062.181 Orang Diperiksa	57.015.141 Hasil Negatif	1.368 Kasus Suspek

Saat ini, **Indonesia** termasuk dalam kategori **TRANSMISI KOMUNITAS**

Peta Situasi di Indonesia

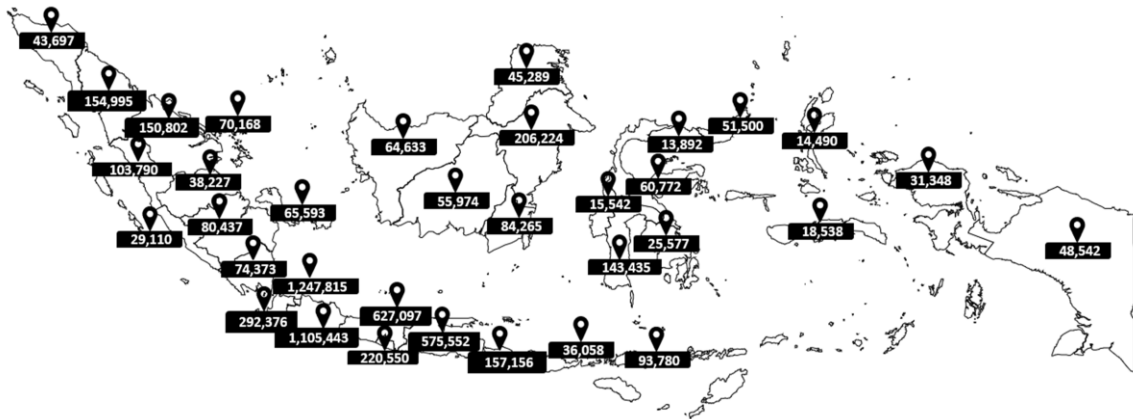

Perkembangan Kasus

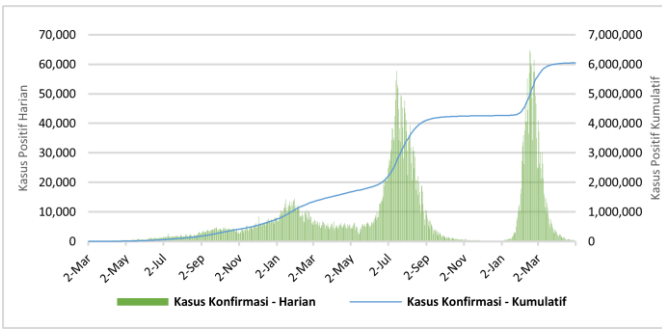

* Kenaikan tertinggi dilaporkan tanggal 16 Februari 2022 dengan 64,718 kasus.
** Jumlah kasus harian yang dilaporkan, bukan menggambarkan jumlah kasus yang terinfeksi pada hari tersebut.

Positivity Rate

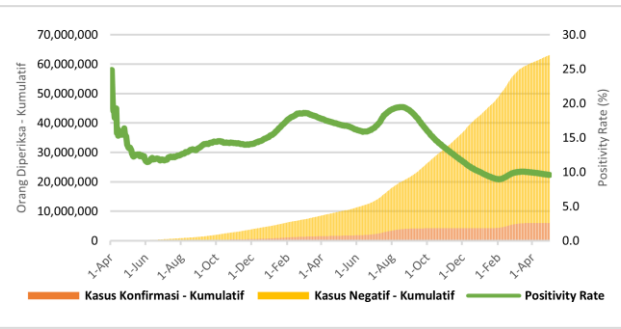

Positivity Rate **9,6%**

CFR dan Recovery Rate (%)

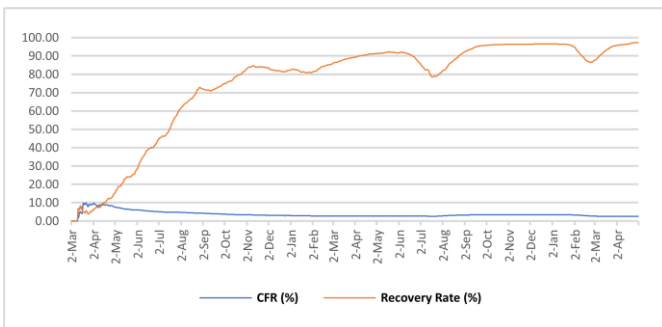

Case Fatality Rate **2,58%**
Recovery Rate **97,3%**

Jumlah Spesimen Diperiksa dan Jumlah Kasus Diperiksa Lab

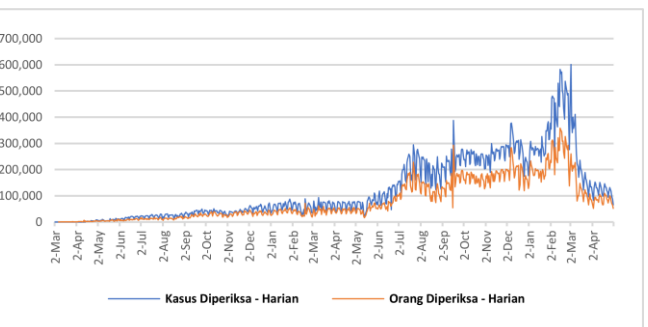

Rata-Rata dalam 1 Minggu Terakhir adalah **106.056** Spesimen/Hari dan **79.109** Kasus Dites/Hari

Tabel Per Provinsi di Indonesia

NO	PROVINSI	JUMLAH KASUS KONFIRMASI			JUMLAH KASUS SEMBUH			JUMLAH KASUS MENINGGAL		
		S.D. HARI KEMARIN	HARI INI	KUM	S.D. HARI KEMARIN	HARI INI	KUM	S.D. HARI KEMARIN	HARI INI	KUM
1	ACEH	43697	0	43697	41459	1	41460	2216	0	2216
2	SUMATERA UTARA	154993	2	154995	151562	4	151566	3249	0	3249
3	SUMATERA BARAT	103789	1	103790	101337	1	101338	2347	1	2348
4	RIAU	150800	2	150802	146004	3	146007	4431	0	4431
5	JAMBI	38226	1	38227	37327	1	37328	878	0	878
6	SUMATERA SELATAN	80435	2	80437	77046	16	77062	3340	0	3340
7	BENGGKULU	29110	0	29110	28554	1	28555	518	0	518
8	LAMPUNG	74372	1	74373	69381	3	69384	4161	1	4162
9	BANGKA BELITUNG	65593	0	65593	63973	4	63977	1601	0	1601
10	KEPULAUAN RIAU	70165	3	70168	68226	2	68228	1880	0	1880
11	DKI JAKARTA	1247734	81	1247815	1231410	100	1231510	15263	1	15264
12	JAWA BARAT	1105397	46	1105443	1087628	234	1087862	15764	1	15765
13	JAWA TENGAH	627087	10	627097	592874	22	592896	33071	7	33078
14	DI YOGYAKARTA	220542	8	220550	214439	13	214452	5895	1	5896
15	JAWA TIMUR	575530	22	575552	543722	32	543754	31599	2	31601
16	BANTEN	292352	24	292376	288970	129	289099	2929	0	2929
17	BALI	157143	13	157156	152397	13	152410	4558	1	4559
18	NUSA TENGGARA BARAT	36057	1	36058	35035	0	35035	900	0	900
19	NUSA TENGGARA TIMUR	93776	4	93780	92139	12	92151	1513	0	1513
20	KALIMANTAN BARAT	64632	1	64633	63464	4	63468	1142	0	1142
21	KALIMANTAN TENGAH	55969	5	55974	54456	4	54460	1501	0	1501
22	KALIMANTAN SELATAN	84264	1	84265	81695	3	81698	2535	1	2536
23	KALIMANTAN TIMUR	206219	5	206224	200464	13	200477	5710	0	5710
24	KALIMANTAN UTARA	45288	1	45289	44359	0	44359	858	0	858
25	SULAWESI UTARA	51498	2	51500	50246	0	50246	1189	0	1189
26	SULAWESI TENGAH	60771	1	60772	59019	8	59027	1722	0	1722
27	SULAWESI SELATAN	143433	2	143435	140918	5	140923	2472	0	2472
28	SULAWESI TENGGARA	25577	0	25577	24989	0	24989	566	0	566
29	GORONTALO	13891	1	13892	13334	0	13334	481	0	481
30	SULAWESI BARAT	15542	0	15542	15143	2	15145	391	0	391
31	MALUKU	18538	0	18538	18235	1	18236	291	0	291
32	MALUKU UTARA	14490	0	14490	14140	0	14140	327	0	327
33	PAPUA	48538	4	48542	47800	0	47800	578	0	578
34	PAPUA BARAT	31348	0	31348	30915	2	30917	381	0	381
	Dalam Proses Verifikasi di Lapangan	0	0	0	0	0	0	0	0	0
	TOTAL	6046796	244	6047040	5882660	633	5883293	156257	16	156273

Pesan untuk Masyarakat

Untuk mencegah penularan COVID-19, masyarakat perlu melakukan :

1. Menerapkan Gerakan Masyarakat Hidup Sehat (Germas) dengan mempraktikkan Perilaku Hidup Bersih dan Sehat (PHBS) terutama menjaga daya tahan tubuh dengan cara konsumsi gizi seimbang, istirahat/tidur yang cukup, latihan fisik/olahraga teratur, serta mengelola stress.
2. Membatasi kegiatan diluar rumah jika tidak ada keperluan mendesak. Hindari perjalanan yang tidak mendesak terutama ke negara/wilayah dengan transmisi komunitas.
3. Selalu menjaga kebersihan tangan dengan mencuci tangan pakai sabun dengan air mengalir selama 40-60 detik atau menggunakan *hand sanitizer* minimal 20-30 detik.
4. Disiplin menggunakan masker setiap beraktivitas/berinteraksi dengan orang lain dan selalu menerapkan etika batuk dan bersin yaitu apabila batuk/bersin tutup dengan menggunakan lengan atas bagian dalam atau tisu. Apabila menggunakan tisu, harus segera dibuang ke tempat sampah.
5. Menjaga jarak dengan siapapun minimal 1-2 meter.
6. Hindari menyentuh mata, hidung, dan mulut.
7. Apabila mengalami gejala terkait COVID-19, segera lakukan pemeriksaan di fasilitas kesehatan.
8. Menghindari hoaks dengan cara mengupdate informasi mengenai COVID-19 melalui sumber resmi yang terpercaya.

Tautan Informasi Web

1. <https://infeksiemerging.kemkes.go.id>
2. <https://sehatnegeriku.kemkes.go.id/>
3. <https://www.who.int/emergencies/diseases/novel-coronavirus-2019>
4. <https://covid19.who.int/table>
5. <https://vaksin.kemkes.go.id/#/vaccines>
6. <https://vaksin.kemkes.go.id/#/scprovinsi>



INFEKSI EMERGING

Perkembangan situasi COVID-19 dapat dipantau di laman <https://covid19.kemkes.go.id>
Hotline COVID-19 119 ext 9

Kelompok Substansi Penyakit Infeksi Emerging

Gedung Adhyatma Lantai 6 Jl. HR. Rasuna Said, Blok X.5 Kavling 4-9
Kuningan, Kuningan Timur, Kota Jakarta Selatan, Daerah Khusus Ibukota Jakarta 12950

