

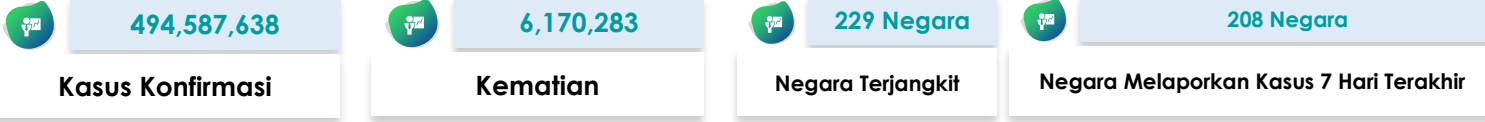

SITUASI TERKINI PERKEMBANGAN CORONAVIRUS DISEASE (COVID-19) 10 April 2022

SITUASI GLOBAL (Data sampai dengan tanggal 8 April 2022)



10 Negara dengan Kasus Konfirmasi Tertinggi

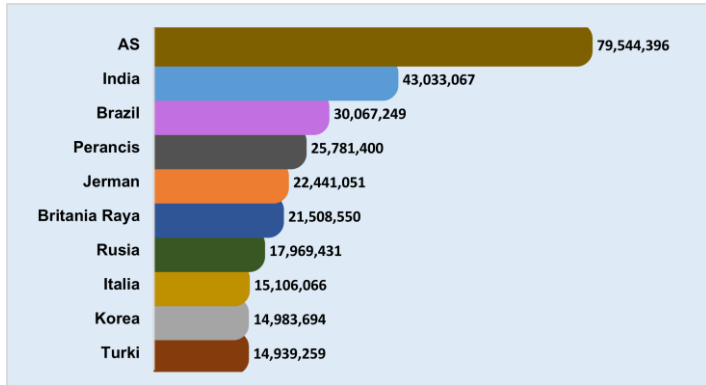

Kasus di Negara ASEAN

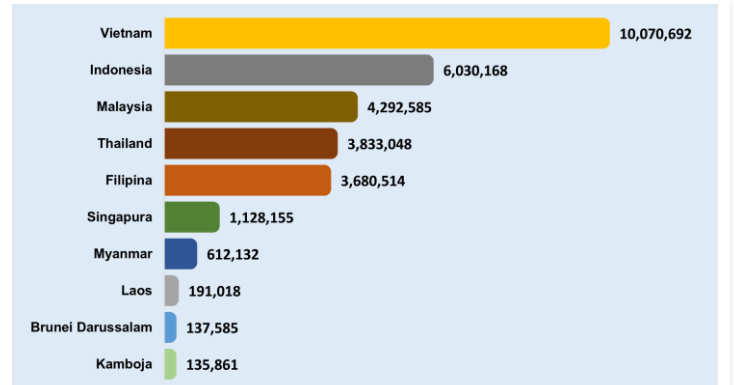

Negara Yang Melaporkan Kasus 7 Hari Terakhir

Afghanistan	Chili	Islandia	Liechtenstein	Paraguay	Sint Eustatius
Afrika Selatan	China	Israel	Lituania	Perancis	Sint Maarten
Albania	Curacao	Italia	Luksemburg	Peru	Siprus
Algeria	Denmark	Jamaika	Makedonia Utara	Polandia	Slovakia
Amerika Serikat	Djibouti	Jepang	Maladewa	Polinesia Prancis	Slovenia
Andorra	Dominika	Jerman	Malawi	Portugal	Somalia
Angola	Ekuador	Jersey	Malaysia	Puerto Rico	Spanyol
Anguilla	El Salvador	Kaledonia Baru	Mali	Pulau Man	Sri Lanka
Antigua dan Barbuda	Eritrea	Kamboja	Malta	Qatar	Sudan
Arab Saudi	Estonia	Kanada	Maroko	Republik Arab Suriah	Sudan Selatan
Argentina	Eswatini	Kazakhstan	Martinik	Republik Ceko	Suriname
Armenia	Ethiopia	Kenya	Mauritania	Republik Demokratik Kongo	Swedia
Aruba	Fiji	Kepulauan Cayman	Mauritius	Republik Dominikan	Swiss
Australia	Filipina	Kepulauan Cook	Mayotte	Republik Korea	Thailand
Austria	Finlandia	Kepulauan Falkland	Meksiko	Republik Moldova	Timor Leste
Azerbaijan	Gambia	Kepulauan Mariana Utara	Mesir	Reunion	Togo
Bahamas	Georgia	Kepulauan Solomon	Monako	Rumania	Tonga
Bahrain	Ghana	Kepulauan Turks dan Caicos	Mongolia	Rusia	Trinidad dan Tobago
Bangladesh	Gibraltar	Kepulauan Virgin Amerika Serikat	Montenegro	Rwanda	Tunisia
Barbados	Grenada	Kepulauan Virgin Inggris	Mozambik	Saba	Turki
Belanda	Guadeloupe	Kiribati	Myanmar	Saint Kitts dan Nevis	Uganda
Belarusia	Guam	Kolombia	Namibia	Saint Lucia	Ukraina
Belgia	Guatemala	Komoros	Nauru	Saint Martin	Uni Emirat Arab
Bermuda	Guiana Prancis	Kongo	Nepal	Saint Pierre dan Miquelon	Uruguay
Bhutan	Guinea Bissau	Kosovo	Nicaragua	Saint Vincent dan Grenadine	Uzbekistan
Bolivia	Guinea Khatulistiwa	Kosta Rika	Niger	Saint-Barthélemy	Vanuatu
Bonaire	Guyana	Kroasia	Nigeria	Samoa	Venezuela
Bosnia dan Herzegovina	Haiti	Kuba	Norwegia	Samoa Amerika	Vietnam
Brazil	Honduras	Kuwait	Oman	San Marino	Yaman
Britania Raya	Hungaria	Kyrgyzstan	Pakistan	Selandia Baru	Yordania
Brunei Darussalam	India	Laos	Palau	Senegal	Yunani
Bulgaria	Indonesia	Latvia	Palestina	Serbia	Zambia
Burundi	Irak	Lebanon	Panama	Seychelles	Zimbabwe
Cabo Verde	Iran	Liberia	Pantai Gading	Sierra Leone	

SITUASI INDONESIA (Data sampai dengan tanggal 10 April 2022)

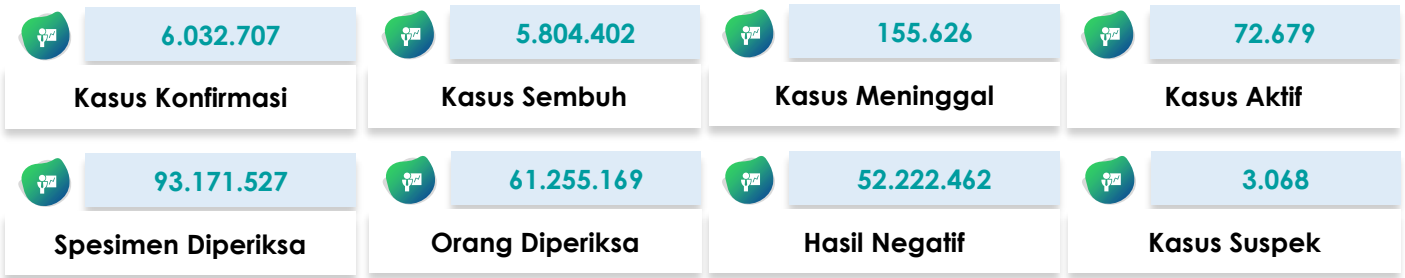

Saat ini, **Indonesia** termasuk dalam kategori **TRANSMISI KOMUNITAS**

Peta Situasi di Indonesia

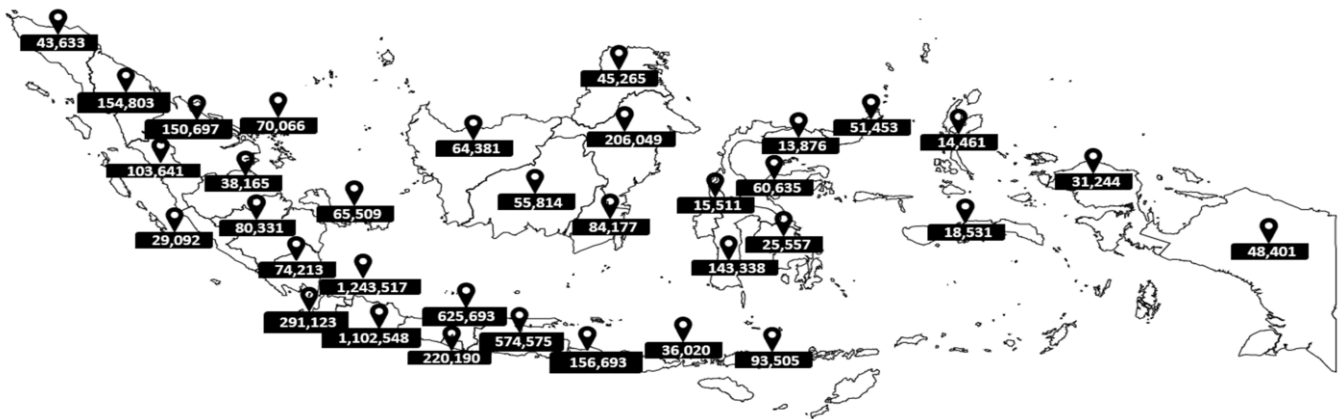

Perkembangan Kasus

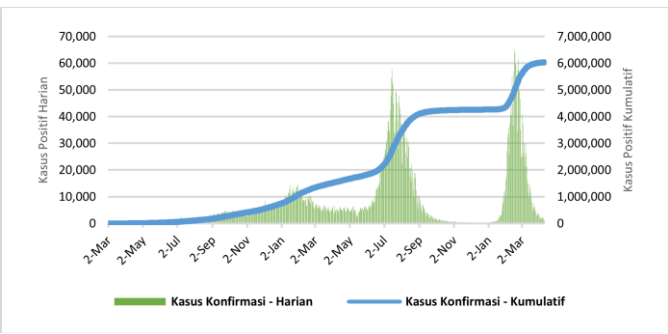

* Kenaikan tertinggi dilaporkan tanggal 16 Februari 2022 dengan 64,718 kasus.
** Jumlah kasus harian yang dilaporkan, bukan menggambarkan jumlah kasus yang terinfeksi pada hari tersebut.

Positivity Rate

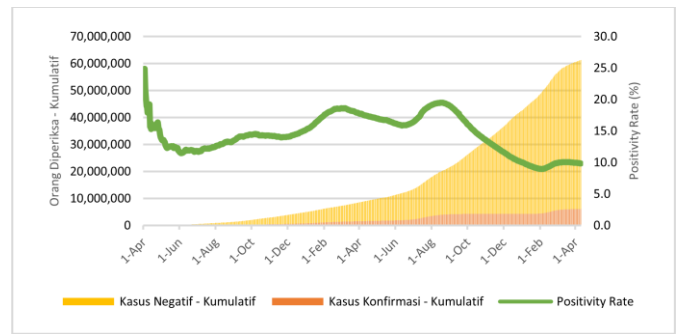

Positivity Rate **9,8%**

CFR dan Recovery Rate (%)

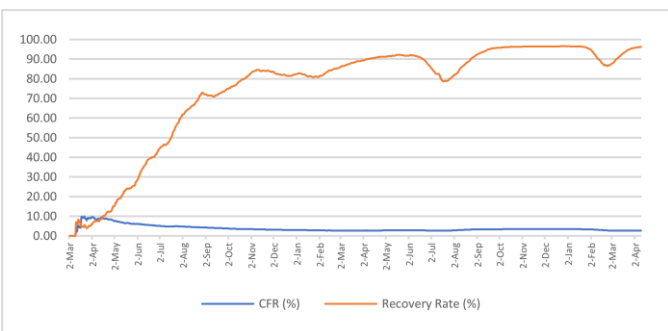

Case Fatality Rate **2,58%**
Recovery Rate **96,2%**

Jumlah Spesimen Diperiksa dan Jumlah Kasus Diperiksa Lab

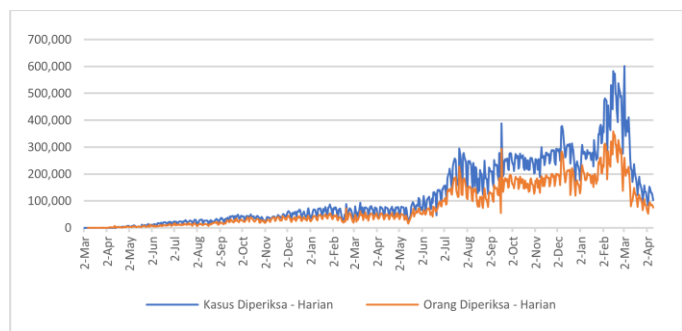

Rata-Rata dalam 1 Minggu Terakhir adalah **130.304** Spesimen/Hari dan **85.064** Kasus Dites/Hari

Tabel Per Provinsi di Indonesia

NO	PROVINSI	JUMLAH KASUS KONFIRMASI			JUMLAH KASUS SEMBUH			JUMLAH KASUS MENINGGAL		
		S.D. HARI KEMARIN	HARI INI	KUM	S.D. HARI KEMARIN	HARI INI	KUM	S.D. HARI KEMARIN	HARI INI	KUM
1	ACEH	43628	5	43633	41103	16	41119	2195	2	2197
2	SUMATERA UTARA	154779	24	154803	150855	49	150904	3239	1	3240
3	SUMATERA BARAT	103633	8	103641	98672	4	98676	2328	0	2328
4	RIAU	150687	10	150697	145683	38	145721	4421	1	4422
5	JAMBI	38157	8	38165	37165	7	37172	874	0	874
6	SUMATERA SELATAN	80324	7	80331	76814	8	76822	3329	0	3329
7	BENGKULU	29092	0	29092	28268	8	28276	516	0	516
8	LAMPUNG	74193	20	74213	61489	51	61540	4138	0	4138
9	BANGKA BELITUNG	65505	4	65509	63749	21	63770	1595	0	1595
10	KEPULAUAN RIAU	70062	4	70066	67466	121	67587	1875	0	1875
11	DKI JAKARTA	1243147	370	1243517	1223071	595	1223666	15206	3	15209
12	JAWA BARAT	1102315	233	1102548	1069415	398	1069813	15678	0	15678
13	JAWA TENGAH	625634	59	625693	580234	276	580510	32892	5	32897
14	DI YOGYAKARTA	220167	23	220190	208821	157	208978	5856	5	5861
15	JAWA TIMUR	574494	81	574575	542130	141	542271	31505	6	31511
16	BANTEN	291019	104	291123	285972	281	286253	2925	0	2925
17	BALI	156661	32	156693	151620	29	151649	4548	0	4548
18	NUSA TENGGARA BARAT	36019	1	36020	34962	2	34964	898	0	898
19	NUSA TENGGARA TIMUR	93491	14	93505	91269	55	91324	1501	0	1501
20	KALIMANTAN BARAT	64365	16	64381	63059	40	63099	1141	0	1141
21	KALIMANTAN TENGAH	55803	11	55814	54127	21	54148	1485	1	1486
22	KALIMANTAN SELATAN	84177	0	84177	81550	19	81569	2525	0	2525
23	KALIMANTAN TIMUR	206041	8	206049	200090	40	200130	5695	2	5697
24	KALIMANTAN UTARA	45259	6	45265	43301	12	43313	852	3	855
25	SULAWESI UTARA	51453	0	51453	50110	3	50113	1188	0	1188
26	SULAWESI TENGAH	60631	4	60635	58569	43	58612	1716	0	1716
27	SULAWESI SELATAN	143334	4	143338	140581	49	140630	2469	0	2469
28	SULAWESI TENGGARA	25556	1	25557	24902	1	24903	565	0	565
29	GORONTALO	13875	1	13876	13104	0	13104	478	0	478
30	SULAWESI BARAT	15509	2	15511	15076	5	15081	391	0	391
31	MALUKU	18531	0	18531	18198	2	18200	291	0	291
32	MALUKU UTARA	14456	5	14461	14027	0	14027	326	0	326
33	PAPUA	48397	4	48401	35674	0	35674	577	0	577
34	PAPUA BARAT	31242	2	31244	30783	1	30784	379	0	379
	Dalam Proses Verifikasi di Lapangan	0	0	0	0	0	0	0	0	0
	TOTAL	6031636	1071	6032707	5801909	2493	5804402	155597	29	155626

Pesan untuk Masyarakat

Untuk mencegah penularan COVID-19, masyarakat perlu melakukan :

1. Menerapkan Gerakan Masyarakat Hidup Sehat (Germas) dengan mempraktikkan Perilaku Hidup Bersih dan Sehat (PHBS) terutama menjaga daya tahan tubuh dengan cara konsumsi gizi seimbang, istirahat/tidur yang cukup, latihan fisik/olahraga teratur, serta mengelola stress.
2. Membatasi kegiatan diluar rumah jika tidak ada keperluan mendesak. Hindari perjalanan yang tidak mendesak terutama ke negara/wilayah dengan transmisi komunitas.
3. Selalu menjaga kebersihan tangan dengan mencuci tangan pakai sabun dengan air mengalir selama 40-60 detik atau menggunakan *hand sanitizer* minimal 20-30 detik.
4. Disiplin menggunakan masker setiap beraktivitas/berinteraksi dengan orang lain dan selalu menerapkan etika batuk dan bersin yaitu apabila batuk/bersin tutup dengan menggunakan lengan atas bagian dalam atau tisu. Apabila menggunakan tisu, harus segera dibuang ke tempat sampah.
5. Menjaga jarak dengan siapapun minimal 1-2 meter.
6. Hindari menyentuh mata, hidung, dan mulut.
7. Apabila mengalami gejala terkait COVID-19, segera lakukan pemeriksaan di fasilitas kesehatan.
8. Menghindari hoaks dengan cara mengupdate informasi mengenai COVID-19 melalui sumber resmi yang terpercaya.

Tautan Informasi Web

1. <https://infeksiemerging.kemkes.go.id>
2. <https://sehatnegeriku.kemkes.go.id/>
3. <https://www.who.int/emergencies/diseases/novel-coronavirus-2019>
4. <https://covid19.who.int/table>
5. <https://vaksin.kemkes.go.id/#/vaccines>
6. <https://vaksin.kemkes.go.id/#/scprovinsi>



INFEKSI EMERGING

Perkembangan situasi COVID-19 dapat dipantau di laman <https://covid19.kemkes.go.id>
Hotline COVID-19 119 ext 9

Kelompok Substansi Penyakit Infeksi Emerging

Gedung Adhyatma Lantai 6 Jl. HR. Rasuna Said, Blok X.5 Kavling 4-9
Kuningan, Kuningan Timur, Kota Jakarta Selatan, Daerah Khusus Ibukota Jakarta 12950

