

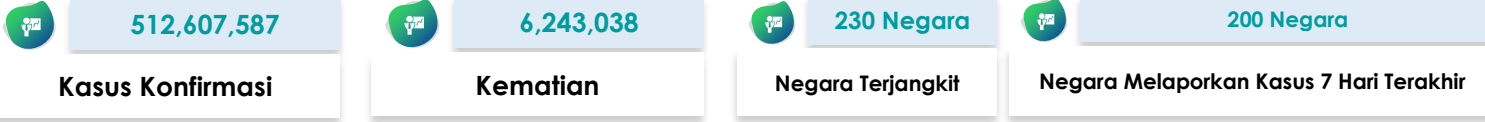

# SITUASI TERKINI PERKEMBANGAN CORONAVIRUS DISEASE (COVID-19) 04 Mei 2022

## SITUASI GLOBAL (Data sampai dengan tanggal 04 Mei 2022)



### 10 Negara dengan Kasus Konfirmasi Tertinggi

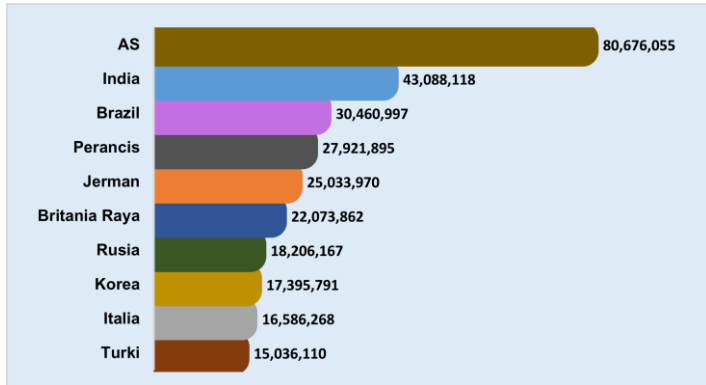

### Kasus di Negara ASEAN

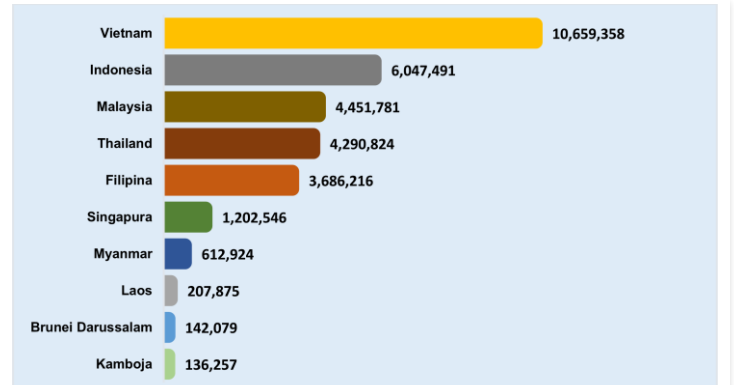

### Negara Yang Melaporkan Kasus 7 Hari Terakhir

Afghanistan	Chili	Israel	Makedonia Utara	Portugal	Sri Lanka
Afrika Selatan	China	Italia	Malawi	Puerto Rico	<b>Sudan</b>
Albania	Curacao	Jamaika	Malaysia	Pulau Man	Sudan Selatan
Algeria	Denmark	Jepang	Mali	Qatar	Suriname
Amerika Serikat	Djibouti	Jerman	Malta	Republik Arab Suriah	Swedia
Andorra	Dominika	Jersey	Maroko	Republik Ceko	Swiss
Antigua dan Barbuda	Ekuador	Kaledonia Baru	Martitik	Republik Dominikan	Thailand
Arab Saudi	Estonia	Kamboja	Mauritania	Republik Korea	Timor Leste
Argentina	Eswatini	Kanada	<b>Mauritius</b>	Reunion	Togo
Armenia	Ethiopia	Kazakhstan	Mayotte	Rumania	Tonga
Aruba	Federasi Mikronesia	Kenya	Meksiko	Rusia	Trinidad dan Tobago
Australia	Fiji	Kepulauan Cayman	Mesir	Rwanda	Turki
Austria	Filipina	Kepulauan Cook	Monako	Saba	Uganda
Azerbaijan	Finlandia	Kepulauan Falkland	Mongolia	<b>Saint Kitts dan Nevis</b>	Ukraina
Bahamas	Gabon	Kepulauan Mariana Utara	Montenegro	Saint Lucia	Uni Emirat Arab
Bahrain	Georgia	Kepulauan Solomon	Montserrat	<b>Saint Martin</b>	<b>Uruguay</b>
Bangladesh	Ghana	Kepulauan Virgin Amerika Serikat	Mozambik	Saint Pierre dan Miquelon	Uzbekistan
Barbados	Gibraltar	Kepulauan Virgin Inggris	Myanmar	Saint Vincent dan Grenadine	Vanuatu
Belanda	Grenada	Kiribati	Namibia	<b>Saint-Barthélemy</b>	Venezuela
Belarusia	<b>Guadeloupe</b>	Kolombia	Nepal	Samoa	Vietnam
Belgia	Guam	Komoros	Nicaragua	Samoa Amerika	Yaman
Belize	Guatemala	Kosovo	Niger	San Marino	<b>Yordania</b>
Bermuda	Guernsey	Kosta Rika	Nigeria	<b>Sao Tome dan Principe</b>	Yunani
Bhutan	Guiana Prancis	Kroasia	Niue	Selandia Baru	Zambia
Bolivia	Guinea Bissau	Kuba	Norwegia	Senegal	Zimbabwe
Bonaire	Guyana	Kyrgyzstan	Oman	Serbia	
Bosnia dan Herzegovina	<b>Haiti</b>	Laos	Palau	Seychelles	
<b>Botswana</b>	Honduras	Latvia	Panama	Sierra Leone	
Brazil	Hungaria	Lebanon	Pantai Gading	Singapura	
Britania Raya	India	Lesotho	Papua Nugini	Sint Eustatius	
Brunei Darussalam	Indonesia	Libya	Paraguay	Sint Maarten	
Bulgaria	Irak	Liechtenstein	Perancis	Siprus	
Burundi	Iran	Lituania	Peru	Slovakia	
Cabo Verde	Irlandia	Luksemburg	Polandia	Slovenia	

Keterangan :

1. Sumber data melalui situs WHO <https://covid19.who.int/data>.
2. Negara yang baru melaporkan kasus selama 7 hari terakhir dari laporan sebelumnya, ditandai dengan berwarna **merah**.
3. Negara terjangkit baru ditandai dengan berwarna **biru**.

SITUASI INDONESIA (Data sampai dengan tanggal 04 Mei 2022)

<b>6.047.491</b> Kasus Konfirmasi	<b>5.884.325</b> Kasus Sembuh	<b>156.321</b> Kasus Meninggal	<b>6.845</b> Kasus Aktif
<b>95.809.698</b> Spesimen Diperiksa	<b>63.185.636</b> Orang Diperiksa	<b>57.138.145</b> Hasil Negatif	<b>1.437</b> Kasus Suspek

Saat ini, **Indonesia** termasuk dalam kategori **TRANSMISI KOMUNITAS**

Peta Situasi di Indonesia

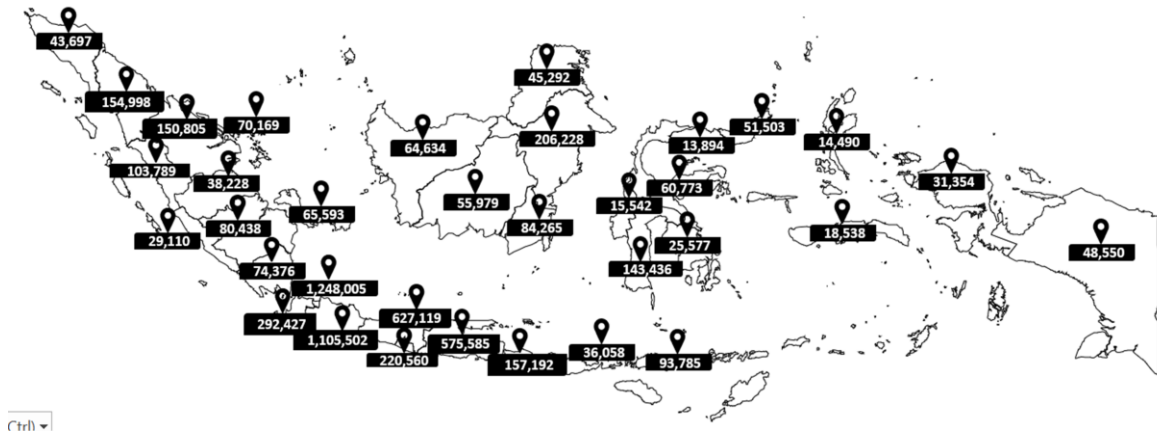

Perkembangan Kasus

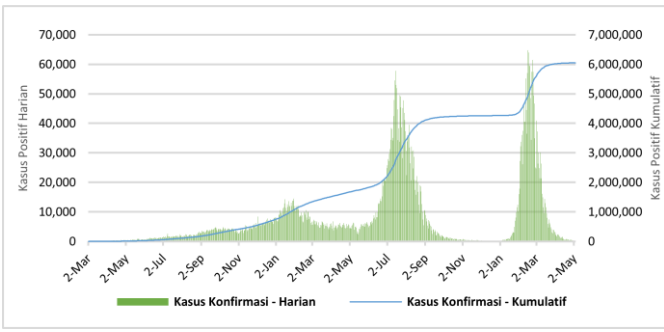

\* Kenaikan tertinggi dilaporkan tanggal 16 Februari 2022 dengan 64,718 kasus.  
\*\* Jumlah kasus harian yang dilaporkan, bukan menggambarkan jumlah kasus yang terinfeksi pada hari tersebut.

Positivity Rate

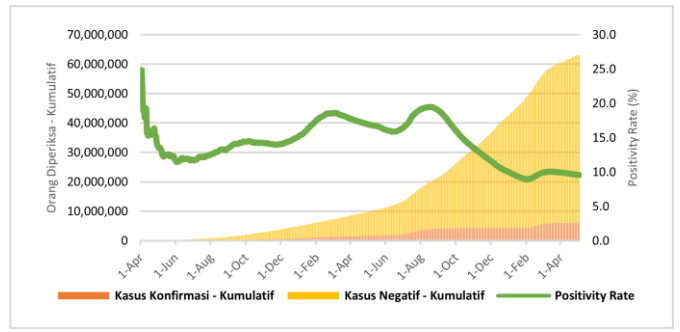

Positivity Rate 9,6%

CFR dan Recovery Rate (%)

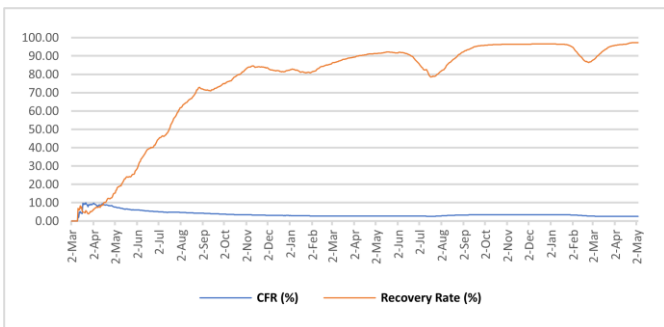

Case Fatality Rate 2,58%  
Recovery Rate 97,3%

Jumlah Spesimen Diperiksa dan Jumlah Kasus Diperiksa Lab

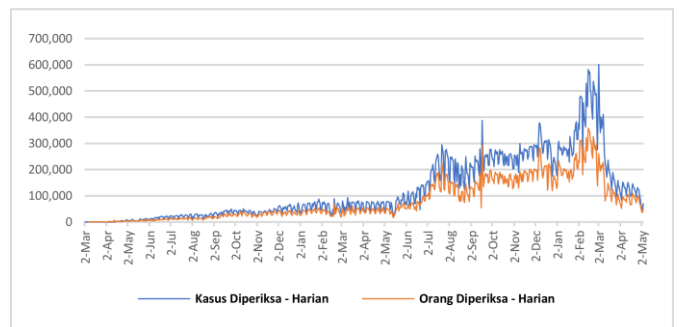

Rata-Rata dalam 1 Minggu Terakhir adalah 75.725  
Spesimen/Hari dan 56.176 Kasus Dites/Hari

Tabel Per Provinsi di Indonesia

NO	PROVINSI	JUMLAH KASUS KONFIRMASI			JUMLAH KASUS SEMBUH			JUMLAH KASUS MENINGGAL		
		S.D. HARI KEMARIN	HARI INI	KUM	S.D. HARI KEMARIN	HARI INI	KUM	S.D. HARI KEMARIN	HARI INI	KUM
1	ACEH	43697	0	43697	41463	2	41465	2216	0	2216
2	SUMATERA UTARA	154998	0	154998	151582	3	151585	3249	0	3249
3	SUMATERA BARAT	103789	0	103789	101339	3	101342	2348	0	2348
4	RIAU	150804	1	150805	146011	6	146017	4433	0	4433
5	JAMBI	38228	0	38228	37329	3	37332	878	0	878
6	SUMATERA SELATAN	80437	1	80438	77070	1	77071	3340	0	3340
7	BENGKULU	29110	0	29110	28555	0	28555	518	0	518
8	LAMPUNG	74374	2	74376	69384	1	69385	4162	0	4162
9	BANGKA BELITUNG	65593	0	65593	63988	1	63989	1601	0	1601
10	KEPULAUAN RIAU	70168	1	70169	68232	0	68232	1880	0	1880
11	DKI JAKARTA	1247943	62	1248005	1231831	102	1231933	15267	2	15269
12	JAWA BARAT	1105476	26	1105502	1088046	16	1088062	15768	0	15768
13	JAWA TENGAH	627109	10	627119	592929	18	592947	33093	10	33103
14	DI YOGYAKARTA	220557	3	220560	214474	8	214482	5898	0	5898
15	JAWA TIMUR	575570	15	575585	543785	28	543813	31605	3	31608
16	BANTEN	292401	26	292427	289136	12	289148	2929	0	2929
17	BALI	157181	11	157192	152439	45	152484	4561	0	4561
18	NUSA TENGGARA BARAT	36058	0	36058	35040	0	35040	900	0	900
19	NUSA TENGGARA TIMUR	93782	3	93785	92160	1	92161	1513	0	1513
20	KALIMANTAN BARAT	64633	1	64634	63474	2	63476	1142	0	1142
21	KALIMANTAN TENGAH	55977	2	55979	54473	1	54474	1501	1	1502
22	KALIMANTAN SELATAN	84265	0	84265	81699	0	81699	2536	0	2536
23	KALIMANTAN TIMUR	206227	1	206228	200491	3	200494	5711	0	5711
24	KALIMANTAN UTARA	45292	0	45292	44359	0	44359	858	0	858
25	SULAWESI UTARA	51501	2	51503	50246	0	50246	1189	0	1189
26	SULAWESI TENGAH	60773	0	60773	59028	2	59030	1722	0	1722
27	SULAWESI SELATAN	143436	0	143436	140931	4	140935	2472	0	2472
28	SULAWESI TENGGARA	25577	0	25577	24989	0	24989	566	0	566
29	GORONTALO	13892	2	13894	13334	0	13334	481	0	481
30	SULAWESI BARAT	15542	0	15542	15145	0	15145	391	0	391
31	MALUKU	18538	0	18538	18236	0	18236	291	0	291
32	MALUKU UTARA	14490	0	14490	14140	1	14141	327	0	327
33	PAPUA	48546	4	48550	47800	0	47800	578	0	578
34	PAPUA BARAT	31351	3	31354	30921	3	30924	381	0	381
	Dalam Proses Verifikasi di Lapangan	0	0	0	0	0	0	0	0	0
	<b>TOTAL</b>	<b>6047315</b>	<b>176</b>	<b>6047491</b>	<b>5884059</b>	<b>266</b>	<b>5884325</b>	<b>156305</b>	<b>16</b>	<b>156321</b>

## Pesan untuk Masyarakat

Untuk mencegah penularan COVID-19, masyarakat perlu melakukan :

1. Menerapkan Gerakan Masyarakat Hidup Sehat (Germas) dengan mempraktikkan Perilaku Hidup Bersih dan Sehat (PHBS) terutama menjaga daya tahan tubuh dengan cara konsumsi gizi seimbang, istirahat/tidur yang cukup, latihan fisik/olahraga teratur, serta mengelola stress.
2. Membatasi kegiatan diluar rumah jika tidak ada keperluan mendesak. Hindari perjalanan yang tidak mendesak terutama ke negara/wilayah dengan transmisi komunitas.
3. Selalu menjaga kebersihan tangan dengan mencuci tangan pakai sabun dengan air mengalir selama 40-60 detik atau menggunakan *hand sanitizer* minimal 20-30 detik.
4. Disiplin menggunakan masker setiap beraktivitas/berinteraksi dengan orang lain dan selalu menerapkan etika batuk dan bersin yaitu apabila batuk/bersin tutup dengan menggunakan lengan atas bagian dalam atau tisu. Apabila menggunakan tisu, harus segera dibuang ke tempat sampah.
5. Menjaga jarak dengan siapapun minimal 1-2 meter.
6. Hindari menyentuh mata, hidung, dan mulut.
7. Apabila mengalami gejala terkait COVID-19, segera lakukan pemeriksaan di fasilitas kesehatan.
8. Menghindari hoaks dengan cara mengupdate informasi mengenai COVID-19 melalui sumber resmi yang terpercaya.

## Tautan Informasi Web

1. <https://infeksiemerging.kemkes.go.id>
2. <https://sehatnegeriku.kemkes.go.id/>
3. <https://www.who.int/emergencies/diseases/novel-coronavirus-2019>
4. <https://covid19.who.int/table>
5. <https://vaksin.kemkes.go.id/#/vaccines>
6. <https://vaksin.kemkes.go.id/#/scprovinsi>



## INFEKSI EMERGING

Perkembangan situasi COVID-19 dapat dipantau di laman <https://covid19.kemkes.go.id>  
Hotline COVID-19 119 ext 9

### Tim Kerja Penyakit Infeksi Emerging

Gedung Adhyatma Lantai 6 Jl. HR. Rasuna Said, Blok X.5 Kavling 4-9  
Kuningan, Kuningan Timur, Kota Jakarta Selatan, Daerah Khusus Ibukota Jakarta 12950

