



# SITUASI TERKINI PERKEMBANGAN CORONAVIRUS DISEASE (COVID-19)

07 Mei 2022

## SITUASI GLOBAL (Data sampai dengan tanggal 06 Mei 2022)



513,955,910

Kasus Konfirmasi



3,640,352

Kematian



230 Negara

Negara Terjangkit



197 Negara

Negara Melaporkan Kasus 7 Hari Terakhir

### 10 Negara dengan Kasus Konfirmasi Tertinggi

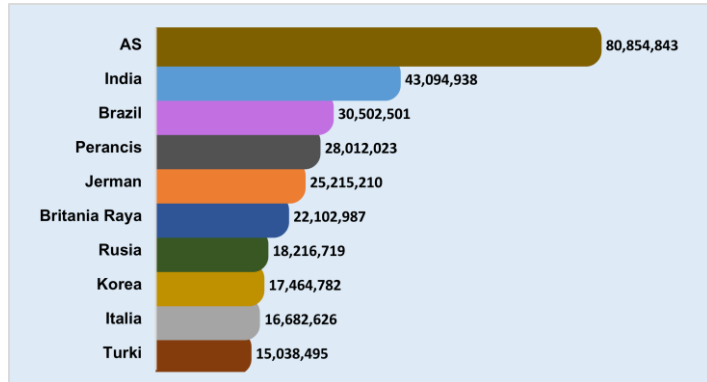

### Kasus di Negara ASEAN

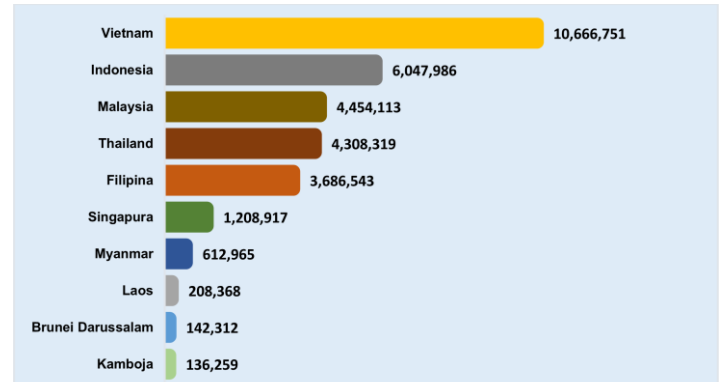

### Negara Yang Melaporkan Kasus 7 Hari Terakhir

Afgghanistan	Chili	Jepang	Malaysia	Republik Arab Suriah	Swedia
Afrika Selatan	China	Jerman	Mali	Republik Ceko	Swiss
Albania	Curacao	Jersey	Malta	Republik Dominikan	Thailand
Algeria	Denmark	Kaledonia Baru	Maroko	Republik Korea	Timor Leste
Amerika Serikat	Dominika	Kamboja	Martinek	<b>Republik Moldova</b>	Togo
Andorra	Ekuador	Kanada	Mauritania	Reunion	Tonga
Antigua dan Barbuda	Estonia	Kazakhstan	Mauritius	Rumania	Trinidad dan Tobago
Arab Saudi	Eswatini	Kenya	Meksiko	Rusia	<b>Tunisia</b>
Argentina	Ethiopia	Kepulauan Cayman	Mesir	Rwanda	Turki
Armenia	Federasi Mikronesia	Kepulauan Cook	Monako	Saba	Uganda
Aruba	Fiji	Kepulauan Falkland	Mongolia	Saint Kitts dan Nevis	Ukraina
Australia	Filipina	Kepulauan Mariana Utara	Montenegro	Saint Lucia	Uni Emirat Arab
Austria	Finlandia	Kepulauan Solomon	Montserrat	Saint Martin	Uruguay
Azerbaijan	Georgia	<b>Kepulauan Turks dan Caicos</b>	Mozambik	Saint Pierre dan Miquelon	Uzbekistan
		Kepulauan Virgin Amerika			
Bahamas	Ghana	Serikat	Myanmar	Saint Vincent dan Grenadine	Vanuatu
Bahrain	Gibraltar	Kepulauan Virgin Inggris	Namibia	Saint-Barthélemy	Venezuela
Bangladesh	Grenada	Kiribati	Nepal	Samoa	Vietnam
Barbados	Guadeloupe	Kolombia	Nicaragua	Samoa Amerika	Yaman
Belanda	Guam	Komoros	Niger	San Marino	Yordania
Belarusia	Guatemala	Kosovo	Nigeria	Sao Tome dan Principe	Yunani
Belgia	Guernsey	Kosta Rika	Niue	Selandia Baru	Zambia
Belize	Guinea Bissau	Kroasia	Norwegia	Senegal	Zimbabwe
Bermuda	Guyana	Kuba	Palau	Serbia	
Bhutan	Haiti	Kyrgyzstan	Panama	Seychelles	
Bolivia	Honduras	Laos	Pantai Gading	Sierra Leone	
Bonaire	Hungaria	Latvia	Papua Nugini	Singapura	
Bosnia dan Herzegovina	India	Lebanon	Paraguay	Sint Eustatius	
Botswana	Indonesia	Lesotho	Perancis	Sint Maarten	
Brazil	Irak	Liechtenstein	Peru	Siprus	
Britania Raya	Iran	Lituania	Polandia	Slovakia	
Brunei Darussalam	Irlandia	Luksemburg	Polinesia Prancis	Slovenia	
Bulgaria	Islandia	Madagaskar	Portugal	Spanyol	
Burundi	Israel	Makedonia Utara	Puerto Rico	Sri Lanka	
Cabo Verde	Italia	<b>Maladewa</b>	Pulau Man	Sudan Selatan	

Keterangan :

1. Sumber data melalui situs WHO <https://covid19.who.int/data>.
2. Negara yang baru melaporkan kasus selama 7 hari terakhir dari laporan sebelumnya, ditandai dengan berwarna **merah**.
3. Negara terjangkit baru ditandai dengan berwarna **biru**.

# SITUASI INDONESIA (Data sampai dengan tanggal 07 Mei 2022)

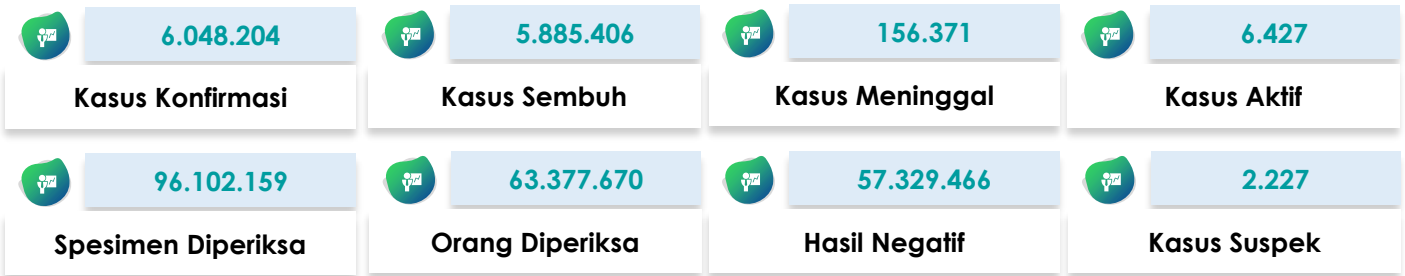

Saat ini, **Indonesia** termasuk dalam kategori **TRANSMISI KOMUNITAS**

## Peta Situasi di Indonesia

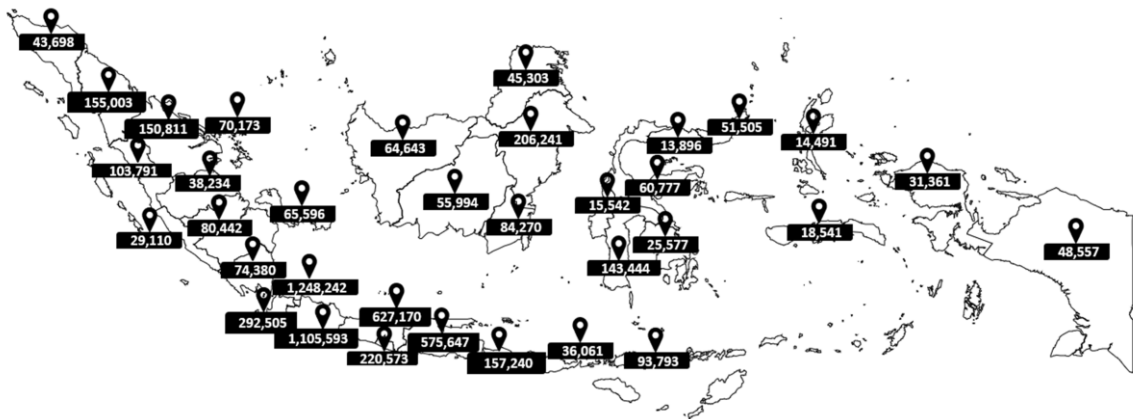

## Perkembangan Kasus

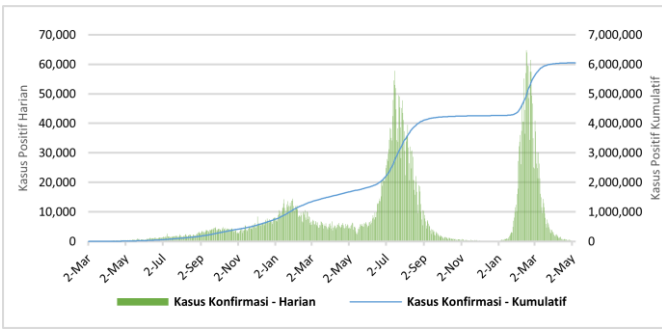

\* Kenaikan tertinggi dilaporkan tanggal 16 Februari 2022 dengan 64,718 kasus.  
\*\* Jumlah kasus harian yang dilaporkan, bukan menggambarkan jumlah kasus yang terinfeksi pada hari tersebut.

## Positivity Rate

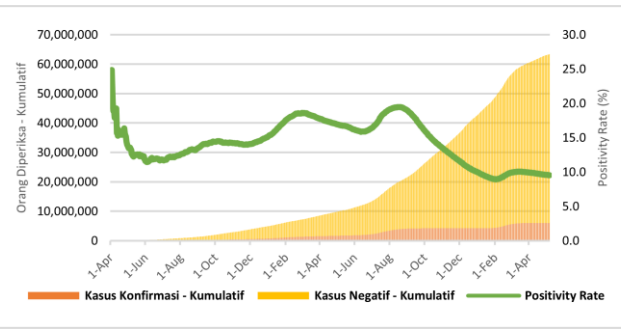

Positivity Rate **9,5%**

## CFR dan Recovery Rate (%)

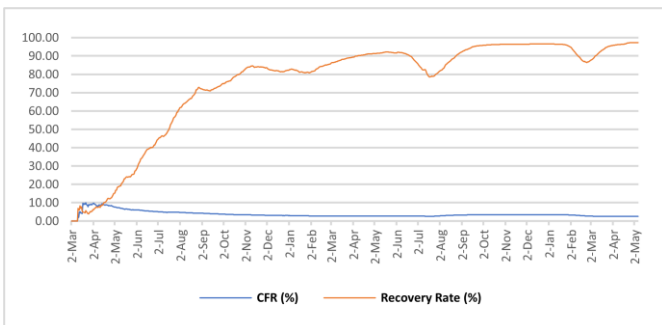

Case Fatality Rate **2,59%**  
Recovery Rate **97,3%**

## Jumlah Spesimen Diperiksa dan Jumlah Kasus Diperiksa Lab

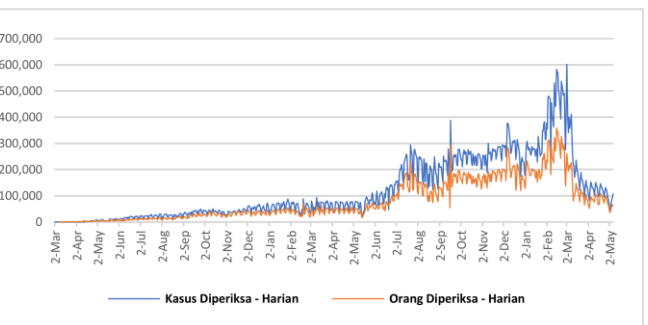

Rata-Rata dalam 1 Minggu Terakhir adalah **74.357** Spesimen/Hari dan **52.561** Kasus Dites/Hari

Tabel Per Provinsi di Indonesia

NO	PROVINSI	JUMLAH KASUS KONFIRMASI			JUMLAH KASUS SEMBUH			JUMLAH KASUS MENINGGAL		
		S.D. HARI KEMARIN	HARI INI	KUM	S.D. HARI KEMARIN	HARI INI	KUM	S.D. HARI KEMARIN	HARI INI	KUM
1	ACEH	43697	1	43698	41468	2	41470	2216	0	2216
2	SUMATERA UTARA	154998	5	155003	151594	17	151611	3249	0	3249
3	SUMATERA BARAT	103790	1	103791	101351	1	101352	2348	0	2348
4	RIAU	150809	2	150811	146027	2	146029	4434	0	4434
5	JAMBI	38232	2	38234	37334	1	37335	879	0	879
6	SUMATERA SELATAN	80440	2	80442	77083	1	77084	3341	0	3341
7	BENGGULU	29110	0	29110	28555	0	28555	518	0	518
8	LAMPUNG	74379	1	74380	69385	9	69394	4163	0	4163
9	BANGKA BELITUNG	65596	0	65596	63989	0	63989	1601	0	1601
10	KEPULAUAN RIAU	70171	2	70173	68235	6	68241	1880	0	1880
11	DKI JAKARTA	1248180	62	1248242	1232227	100	1232327	15271	1	15272
12	JAWA BARAT	1105567	26	1105593	1088153	34	1088187	15769	2	15771
13	JAWA TENGAH	627153	17	627170	592997	23	593020	33127	7	33134
14	DI YOGYAKARTA	220567	6	220573	214492	17	214509	5898	0	5898
15	JAWA TIMUR	575627	20	575647	543873	32	543905	31612	3	31615
16	BANTEN	292480	25	292505	289257	19	289276	2929	0	2929
17	BALI	157220	20	157240	152520	12	152532	4561	0	4561
18	NUSA TENGGARA BARAT	36061	0	36061	35044	0	35044	900	0	900
19	NUSA TENGGARA TIMUR	93791	2	93793	92183	5	92188	1514	1	1515
20	KALIMANTAN BARAT	64642	1	64643	63478	2	63480	1142	0	1142
21	KALIMANTAN TENGAH	55988	6	55994	54484	3	54487	1502	0	1502
22	KALIMANTAN SELATAN	84267	3	84270	81711	1	81712	2536	0	2536
23	KALIMANTAN TIMUR	206238	3	206241	200498	5	200503	5711	0	5711
24	KALIMANTAN UTARA	45303	0	45303	44360	3	44363	858	0	858
25	SULAWESI UTARA	51505	0	51505	50248	0	50248	1189	0	1189
26	SULAWESI TENGAH	60775	2	60777	59031	0	59031	1722	0	1722
27	SULAWESI SELATAN	143443	1	143444	140939	8	140947	2472	0	2472
28	SULAWESI TENGGARA	25577	0	25577	25001	1	25002	566	0	566
29	GORONTALO	13894	2	13896	13334	0	13334	481	0	481
30	SULAWESI BARAT	15542	0	15542	15145	0	15145	391	0	391
31	MALUKU	18540	1	18541	18236	1	18237	291	0	291
32	MALUKU UTARA	14490	1	14491	14142	0	14142	327	0	327
33	PAPUA	48554	3	48557	47800	0	47800	578	0	578
34	PAPUA BARAT	31360	1	31361	30925	2	30927	381	0	381
	Dalam Proses Verifikasi di Lapangan	0	0	0	0	0	0	0	0	0
	<b>TOTAL</b>	6047986	218	6048204	5885099	307	5885406	156357	14	156371

## Pesan untuk Masyarakat

Untuk mencegah penularan COVID-19, masyarakat perlu melakukan :

1. Menerapkan Gerakan Masyarakat Hidup Sehat (Germas) dengan mempraktikkan Perilaku Hidup Bersih dan Sehat (PHBS) terutama menjaga daya tahan tubuh dengan cara konsumsi gizi seimbang, istirahat/tidur yang cukup, latihan fisik/olahraga teratur, serta mengelola stress.
2. Membatasi kegiatan diluar rumah jika tidak ada keperluan mendesak. Hindari perjalanan yang tidak mendesak terutama ke negara/wilayah dengan transmisi komunitas.
3. Selalu menjaga kebersihan tangan dengan mencuci tangan pakai sabun dengan air mengalir selama 40-60 detik atau menggunakan *hand sanitizer* minimal 20-30 detik.
4. Disiplin menggunakan masker setiap beraktivitas/berinteraksi dengan orang lain dan selalu menerapkan etika batuk dan bersin yaitu apabila batuk/bersin tutup dengan menggunakan lengan atas bagian dalam atau tisu. Apabila menggunakan tisu, harus segera dibuang ke tempat sampah.
5. Menjaga jarak dengan siapapun minimal 1-2 meter.
6. Hindari menyentuh mata, hidung, dan mulut.
7. Apabila mengalami gejala terkait COVID-19, segera lakukan pemeriksaan di fasilitas kesehatan.
8. Menghindari hoaks dengan cara mengupdate informasi mengenai COVID-19 melalui sumber resmi yang terpercaya.

## Tautan Informasi Web

1. <https://infeksiemerging.kemkes.go.id>
2. <https://sehatnegeriku.kemkes.go.id/>
3. <https://www.who.int/emergencies/diseases/novel-coronavirus-2019>
4. <https://covid19.who.int/table>
5. <https://vaksin.kemkes.go.id/#/vaccines>
6. <https://vaksin.kemkes.go.id/#/scprovinsi>



## INFEKSI EMERGING

Perkembangan situasi COVID-19 dapat dipantau di laman <https://covid19.kemkes.go.id>  
Hotline COVID-19 119 ext 9

### Tim Kerja Penyakit Infeksi Emerging

Gedung Adhyatma Lantai 6 Jl. HR. Rasuna Said, Blok X.5 Kavling 4-9  
Kuningan, Kuningan Timur, Kota Jakarta Selatan, Daerah Khusus Ibukota Jakarta 12950

