



SITUASI TERKINI PERKEMBANGAN CORONAVIRUS DISEASE (COVID-19) 12 Juli 2022

SITUASI GLOBAL (Data sampai dengan tanggal 11 Juli 2022)

552,504,629	6,347,816	231 Negara	173 Negara
Kasus Konfirmasi	Kematian	Negara Terjangkit	Negara Melaporkan Kasus 7 Hari Terakhir

10 Negara dengan Kasus Konfirmasi Tertinggi

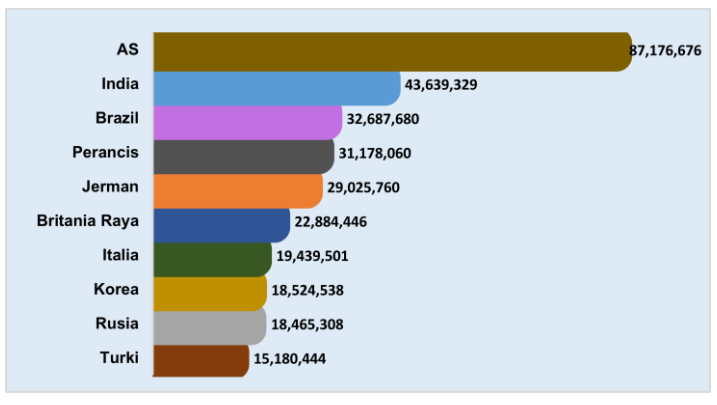

Kasus di Negara ASEAN

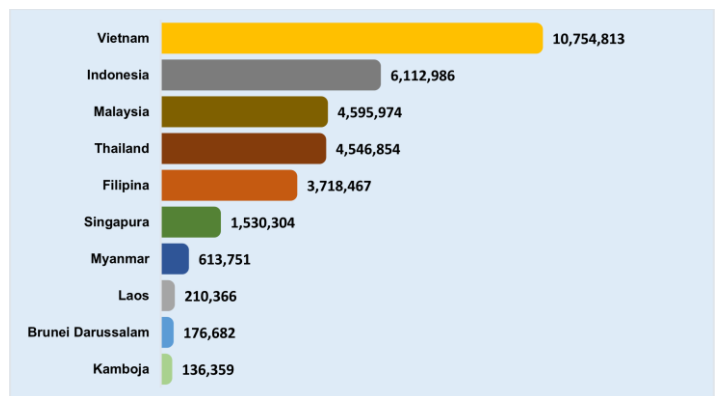

Negara Yang Melaporkan Kasus 7 Hari Terakhir

Afghanistan	Denmark	Kazakhstan	Nicaragua	Serbia
Afrika Selatan	Ekuador	Kenya	Niger	Seychelles
Albania	Eritrea	Kepulauan Cook	Nigeria	Sierra Leone
Algeria	Estonia	Kepulauan Falkland	Niue	Singapura
Amerika Serikat	Eswatini	Kepulauan Marshall	Norwegia	Sint Eustatius
Andorra	Ethiopia	Kepulauan Turks dan Caicos	Pakistan	Sint Maarten
		Kepulauan Virgin Amerika		
Anguilla	Fiji	Serikat	Palau	Siprus
Antigua dan Barbuda	Filipina	Kosovo	Panama	Slovakia
Arab Saudi	Finlandia	Kroasia	Pantai Gading	Slovenia
Armenia	Gabon	Kuba	Papua Nugini	Spanyol
Aruba	Georgia	Kuwait	Perancis	Sri Lanka
Australia	Gibraltar	Kyrgyzstan	Peru	Sudan
Austria	Grenada	Laos	Polandia	Suriname
Azerbaijan	Guam	Latvia	Polinesia Prancis	Swedia
Bahamas	Guatemala	Lebanon	Portugal	Swiss
Bahrain	Guernsey	Liechtenstein	Puerto Rico	Thailand
Bangladesh	Guinea Bissau	Lituania	Pulau Man	Timor Leste
Barbados	Guinea Khatulistiwa	Luksemburg	Qatar	Togo
Belanda	Guyana	Makedonia Utara	Republik Arab Suriah	Tonga
Belgia	Honduras	Malaysia	Republik Ceko	Trinidad dan Tobago
Belize	Hungaria	Mali	Republik Dominikan	Tunisia
Bermuda	India	Malta	Republik Korea	Turki
Bhutan	Indonesia	Maroko	Republik Moldova	Uganda
Bolivia	Irak	Mauritania	Reunion	Uni Emirat Arab
Bosnia dan Herzegovina	Iran	Mayotte	Rusia	Uzbekistan
Brazil	Irlandia	Meksiko	Rwanda	Vanuatu
Britania Raya	Islandia	Mesir	Saba	Venezuela
Brunei Darussalam	Israel	Monako	Saint Kitts dan Nevis	Vietnam
Bulgaria	Italia	Mongolia	Saint Lucia	Wallis dan Futuna
Burundi	Jamaika	Montenegro	Saint Pierre dan Miquelon	Yaman
Cabo Verde	Jepang	Montserrat	Saint Vincent dan Grenadine	Yunani
Chad	Jerman	Mozambik	Samoa	Zambia
Chili	Jersey	Myanmar	San Marino	Zimbabwe
China	Kaledonia Baru	Nauru	Selandia Baru	
Curacao	Kamboja	Nepal	Senegal	

Keterangan :

1. Sumber data melalui situs WHO <https://covid19.who.int/data>.
2. Negara yang baru melaporkan kasus selama 7 hari terakhir dari laporan sebelumnya, ditandai dengan berwarna **merah**.
3. Negara terjangkit baru ditandai dengan berwarna **biru**.

SITUASI INDONESIA (Data sampai dengan tanggal 12 Juli 2022)

6.116.347	5.937.625	156.806	21.916
Kasus Konfirmasi	Kasus Sembuh	Kasus Meninggal	Kasus Aktif
101.664.405	67.177.423	61.061.076	5.340
Spesimen Diperiksa	Orang Diperiksa	Hasil Negatif	Kasus Suspek

Saat ini, **Indonesia** termasuk dalam kategori **TRANSMISI KOMUNITAS**

Peta Situasi di Indonesia



Perkembangan Kasus

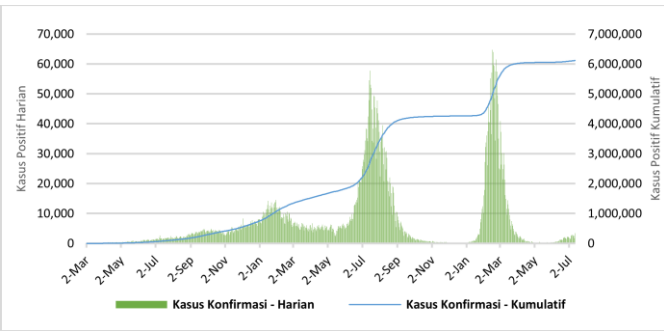

* Kenaikan tertinggi dilaporkan tanggal 16 Februari 2022 dengan 64,718 kasus.
 ** Jumlah kasus harian yang dilaporkan, bukan menggambarkan jumlah kasus yang terinfeksi pada hari tersebut.

Positivity Rate

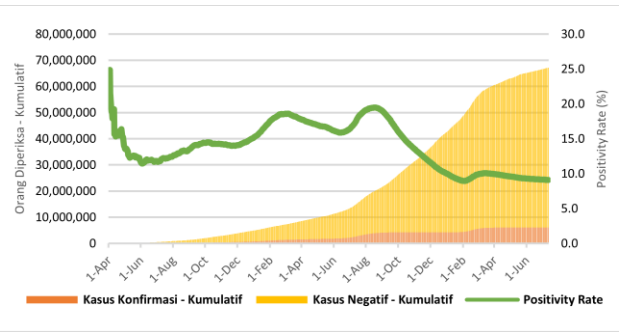

Positivity Rate **9,1%**

CFR dan Recovery Rate (%)

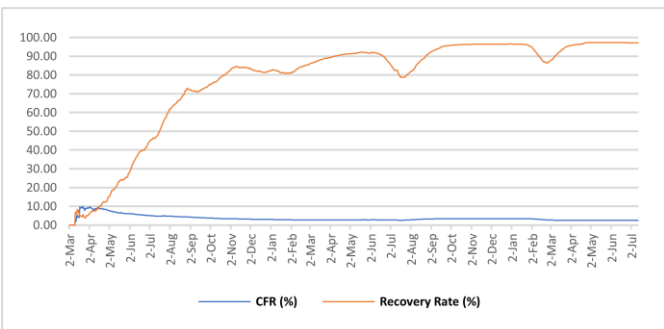

Case Fatality Rate **2,56%**
 Recovery Rate **97,1%**

Jumlah Spesimen Diperiksa dan Jumlah Kasus Diperiksa Lab

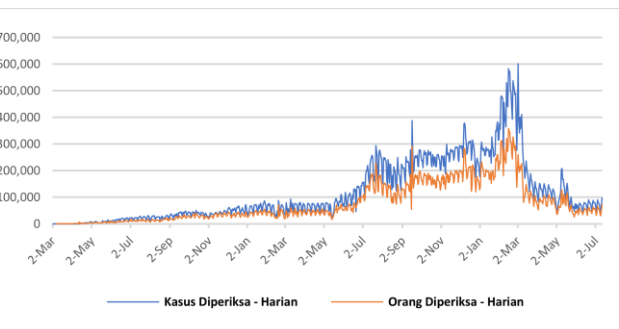

Rata-Rata dalam 1 Minggu Terakhir adalah **70.509** Spesimen/Hari dan **50.496** Kasus Dites/Hari

Tabel Per Provinsi di Indonesia

NO	PROVINSI	JUMLAH KASUS KONFIRMASI			JUMLAH KASUS SEMBUH			JUMLAH KASUS MENINGGAL		
		S.D. HARI KEMARIN	HARI INI	KUM	S.D. HARI KEMARIN	HARI INI	KUM	S.D. HARI KEMARIN	HARI INI	KUM
1	ACEH	43706	0	43706	41489	0	41489	2217	0	2217
2	SUMATERA UTARA	155294	23	155317	151905	3	151908	3259	0	3259
3	SUMATERA BARAT	103874	2	103876	101494	0	101494	2351	0	2351
4	RIAU	150923	5	150928	146439	4	146443	4438	0	4438
5	JAMBI	38293	1	38294	37403	0	37403	881	0	881
6	SUMATERA SELATAN	80630	11	80641	77213	0	77213	3348	0	3348
7	BENGKULU	29122	0	29122	28594	0	28594	520	0	520
8	LAMPUNG	74540	9	74549	70318	3	70321	4177	0	4177
9	BANGKA BELITUNG	65634	7	65641	64015	3	64018	1602	0	1602
10	KEPULAUAN RIAU	70244	6	70250	68309	0	68309	1881	0	1881
11	DKI JAKARTA	1282880	1594	1284474	1257188	716	1257904	15333	4	15337
12	JAWA BARAT	1116829	728	1117557	1095949	319	1096268	15874	2	15876
13	JAWA TENGAH	628668	57	628725	594974	28	595002	33217	0	33217
14	DI YOGYAKARTA	221164	32	221196	214932	6	214938	5913	0	5913
15	JAWA TIMUR	579532	279	579811	547546	172	547718	31661	1	31662
16	BANTEN	300062	393	300455	295023	383	295406	2935	0	2935
17	BALI	159520	125	159645	154176	92	154268	4576	0	4576
18	NUSA TENGGARA BARAT	36128	0	36128	35219	1	35220	901	0	901
19	NUSA TENGGARA TIMUR	94018	9	94027	92438	2	92440	1524	0	1524
20	KALIMANTAN BARAT	64787	7	64794	63606	5	63611	1143	0	1143
21	KALIMANTAN TENGAH	56181	7	56188	54617	9	54626	1511	0	1511
22	KALIMANTAN SELATAN	84534	25	84559	81869	24	81893	2538	1	2539
23	KALIMANTAN TIMUR	206527	14	206541	200731	4	200735	5717	0	5717
24	KALIMANTAN UTARA	45324	0	45324	44461	0	44461	859	0	859
25	SULAWESI UTARA	51543	1	51544	50316	0	50316	1190	0	1190
26	SULAWESI TENGAH	60836	2	60838	59099	1	59100	1726	0	1726
27	SULAWESI SELATAN	143680	16	143696	141142	0	141142	2477	0	2477
28	SULAWESI TENGGARA	25611	1	25612	25032	1	25033	567	0	567
29	GORONTALO	13902	0	13902	13413	0	13413	485	0	485
30	SULAWESI BARAT	15562	0	15562	15164	0	15164	393	0	393
31	MALUKU	18587	1	18588	18287	0	18287	292	0	292
32	MALUKU UTARA	14536	0	14536	14204	0	14204	330	0	330
33	PAPUA	48716	3	48719	48088	0	48088	580	0	580
34	PAPUA BARAT	31599	3	31602	31192	4	31196	382	0	382
	Dalam Proses Verifikasi di Lapangan	0	0	0	0	0	0	0	0	0
	TOTAL	6112986	3361	6116347	5935845	1780	5937625	156798	8	156806

Pesan untuk Masyarakat

Untuk mencegah penularan COVID-19, masyarakat perlu melakukan :

1. Menerapkan Gerakan Masyarakat Hidup Sehat (Germas) dengan mempraktikkan Perilaku Hidup Bersih dan Sehat (PHBS) terutama menjaga daya tahan tubuh dengan cara konsumsi gizi seimbang, istirahat/tidur yang cukup, latihan fisik/olahraga teratur, serta mengelola stress.
2. Membatasi kegiatan diluar rumah jika tidak ada keperluan mendesak. Hindari perjalanan yang tidak mendesak terutama ke negara/wilayah dengan transmisi komunitas.
3. Selalu menjaga kebersihan tangan dengan mencuci tangan pakai sabun dengan air mengalir selama 40-60 detik atau menggunakan *hand sanitizer* minimal 20-30 detik.
4. Disiplin menggunakan masker setiap beraktivitas/berinteraksi dengan orang lain dan selalu menerapkan etika batuk dan bersin yaitu apabila batuk/bersin tutup dengan menggunakan lengan atas bagian dalam atau tisu. Apabila menggunakan tisu, harus segera dibuang ke tempat sampah.
5. Menjaga jarak dengan siapapun minimal 1-2 meter.
6. Hindari menyentuh mata, hidung, dan mulut.
7. Apabila mengalami gejala terkait COVID-19, segera lakukan pemeriksaan di fasilitas kesehatan.
8. Menghindari hoaks dengan cara mengupdate informasi mengenai COVID-19 melalui sumber resmi yang terpercaya.

Tautan Informasi Web

1. <https://infeksiemerging.kemkes.go.id>
2. <https://sehatnegeriku.kemkes.go.id/>
3. <https://www.who.int/emergencies/diseases/novel-coronavirus-2019>
4. <https://covid19.who.int/table>
5. <https://vaksin.kemkes.go.id/#/vaccines>
6. <https://vaksin.kemkes.go.id/#/scprovinsi>



INFEKSI EMERGING

Perkembangan situasi COVID-19 dapat dipantau di laman <https://covid19.kemkes.go.id>
Hotline COVID-19 119 ext 9

Tim Kerja Penyakit Infeksi Emerging

Gedung Adhyatma Lantai 6 Jl. HR. Rasuna Said, Blok X.5 Kavling 4-9
Kuningan, Kuningan Timur, Kota Jakarta Selatan, Daerah Khusus Ibukota Jakarta 12950

