



SITUASI TERKINI PERKEMBANGAN CORONAVIRUS DISEASE (COVID-19) 29 Mei 2022

SITUASI GLOBAL (Data sampai dengan tanggal 26 Mei 2022)

524,878,064	6,283,119	231 Negara	194 Negara
Kasus Konfirmasi	Kematian	Negara Terjangkit	Negara Melaporkan Kasus 7 Hari Terakhir

10 Negara dengan Kasus Konfirmasi Tertinggi

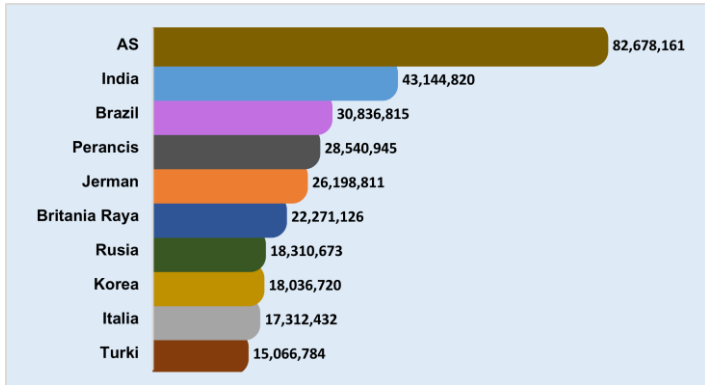

Kasus di Negara ASEAN

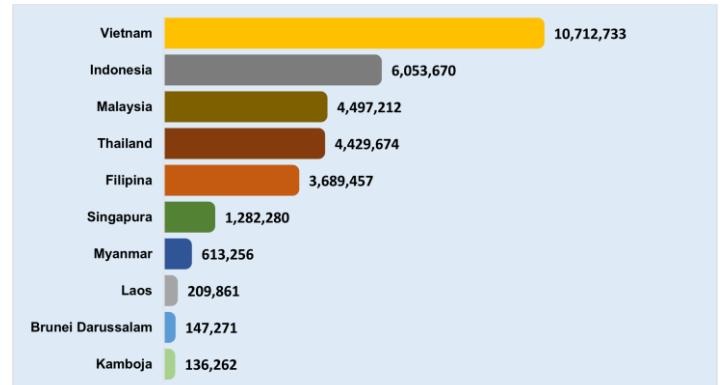









Negara Yang Melaporkan Kasus 7 Hari Terakhir

Afghanistan	China	Jamaika	Mali	Republik Ceko	Thailand
Afrika Selatan	Curacao	Jepang	Malta	Republik Dominikan	Timor Leste
Albania	Denmark	Jerman	Maroko	Republik Korea	Togo
Algeria	Dominika	Jersey	Martinik	Republik Moldova	Tonga
Amerika Serikat	Ekuador	Kaledonia Baru	Mauritania	Reunion	Trinidad dan Tobago
Andorra	Eritrea	Kanada	Mauritius	Rumania	Tunisia
Anguilla	Estonia	Kazakhstan	Meksiko	Rusia	Turki
Antigua dan Barbuda	Eswatini	Kenya	Mesir	Rwanda	Tuvalu
Arab Saudi	Ethiopia	Kepulauan Cayman	Monako	Saba	Uganda
Argentina	Federasi Mikronesia	Kepulauan Cook	Montenegro	Saint Kitts dan Nevis	Ukraina
Armenia	Fiji	Kepulauan Falkland	Montserrat	Saint Lucia	Uni Emirat Arab
Aruba	Fillipina	Kepulauan Mariana Utara	Mozambik	Saint Martin	Uruguay
Australia	Gabon	Kepulauan Turks dan Caicos	Myanmar	Saint Pierre dan Miquelon	Uzbekistan
Austria	Gambia	Kepulauan Virgin Amerika Serikat	Namibia	Saint Vincent dan Grenadine	Vanuatu
Azerbaijan	Georgia	Kepulauan Virgin Inggris	Nepal	Saint-Barthélemy	Venezuela
Bahamas	Ghana	Kolombia	Nicaragua	Samoa	Vietnam
Bahrain	Gibraltar	Komoros	Nigeria	Samoa Amerika	Yordania
Bangladesh	Grenada	Kosovo	Norwegia	San Marino	Yunani
Barbados	Guadeloupe	Kosta Rika	Oman	Selandia Baru	Zimbabwe
Belanda	Guam	Kroasia	Pakistan	Senegal	
Belgia	Guatemala	Kuba	Palau	Serbia	
Belize	Guernsey	Kuwait	Palestina	Seychelles	
Bermuda	Guiana Prancis	Laos	Panama	Singapura	
Bhutan	Guinea Bissau	Latvia	Pantai Gading	Sint Maarten	
Bolivia	Guyana	Lebanon	Papua Nugini	Siprus	
Bonaire	Honduras	Lesotho	Paraguay	Slovakia	
Bosnia dan Herzegovina	Hungaria	Libya	Perancis	Slovenia	
Brazil	India	Liechtenstein	Peru	Somalia	
Britania Raya	Indonesia	Lituania	Polandia	Spainyol	
Brunei Darussalam	Irak	Luksemburg	Polinesia Prancis	Sri Lanka	
Bulgaria	Iran	Madagaskar	Portugal	Sudan	
Burundi	Irlandia	Makedonia Utara	Puerto Rico	Sudan Selatan	
Cabo Verde	Islandia	Maladewa	Pulau Man	Suriname	
Chad	Israel	Malawi	Qatar	Swedia	

Keterangan :

1. Sumber data melalui situs WHO <https://covid19.who.int/data>.
2. Negara yang baru melaporkan kasus selama 7 hari terakhir dari laporan sebelumnya, ditandai dengan berwarna **merah**.
3. Negara terjangkit baru ditandai dengan berwarna **biru**.

SITUASI INDONESIA (Data sampai dengan tanggal 29 Mei 2022)

 6.054.415 Kasus Konfirmasi	 5.894.889 Kasus Sembuh	 156.574 Kasus Meninggal	 2.952 Kasus Aktif
 98.592.166 Spesimen Diperiksa	 65.020.899 Orang Diperiksa	 58.966.484 Hasil Negatif	 1.815 Kasus Suspek

Saat ini, **Indonesia** termasuk dalam kategori **TRANSMISI KOMUNITAS**

Peta Situasi di Indonesia



Perkembangan Kasus

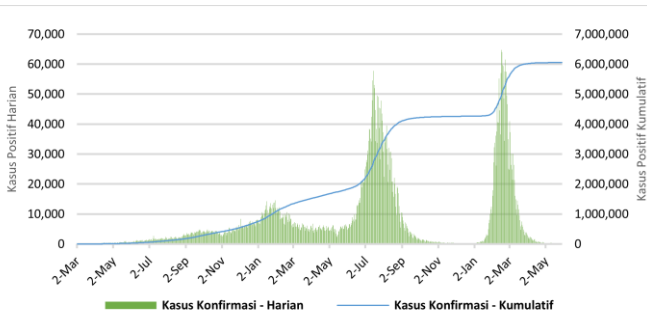

* Kenaikan tertinggi dilaporkan tanggal 16 Februari 2022 dengan 64,718 kasus.
** Jumlah kasus harian yang dilaporkan, bukan menggambarkan jumlah kasus yang terinfeksi pada hari tersebut.

Positivity Rate

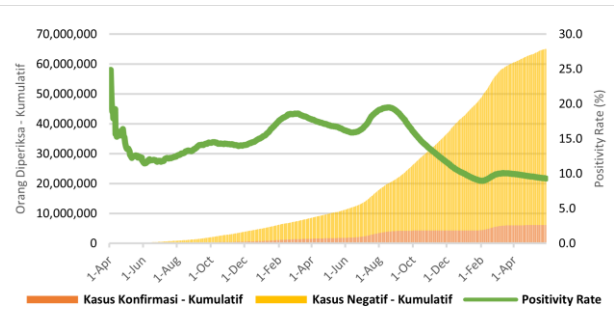

Positivity Rate **9,3%**

CFR dan Recovery Rate (%)

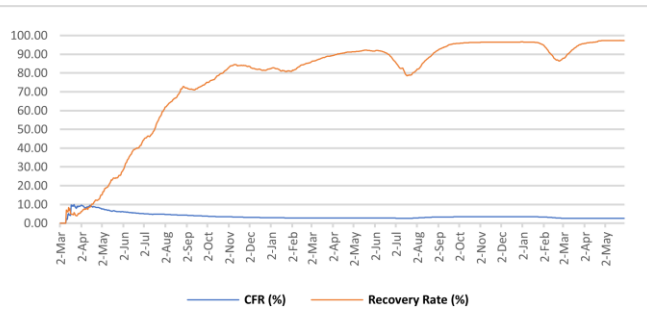

Case Fatality Rate **2,59%**
Recovery Rate **97,4%**

Jumlah Spesimen Diperiksa dan Jumlah Kasus Diperiksa Lab

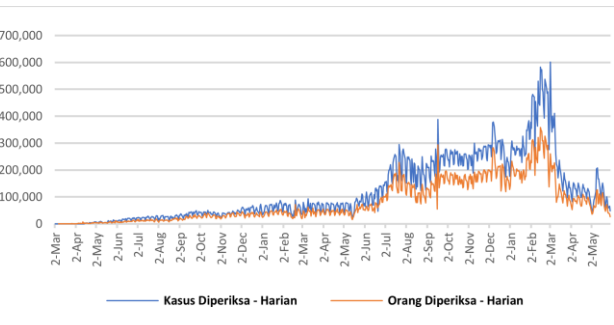

Rata-Rata dalam 1 Minggu Terakhir adalah **71.651** Spesimen/Hari dan **47.766** Kasus Dites/Hari

Tabel Per Provinsi di Indonesia

NO	PROVINSI	JUMLAH KASUS KONFIRMASI			JUMLAH KASUS SEMBUH			JUMLAH KASUS MENINGGAL		
		S.D. HARI KEMARIN	HARI INI	KUM	S.D. HARI KEMARIN	HARI INI	KUM	S.D. HARI KEMARIN	HARI INI	KUM
1	ACEH	43702	0	43702	41481	0	41481	2217	0	2217
2	SUMATERA UTARA	155063	2	155065	151735	1	151736	3254	0	3254
3	SUMATERA BARAT	103822	0	103822	101424	2	101426	2349	0	2349
4	RIAU	150835	0	150835	146395	1	146396	4438	0	4438
5	JAMBI	38257	1	38258	37361	3	37364	879	0	879
6	SUMATERA SELATAN	80478	3	80481	77116	2	77118	3343	0	3343
7	BENGKULU	29114	1	29115	28592	2	28594	519	0	519
8	LAMPUNG	74465	5	74470	70167	1	70168	4173	0	4173
9	BANGKA BELITUNG	65604	0	65604	64002	0	64002	1601	0	1601
10	KEPULAUAN RIAU	70188	2	70190	68296	3	68299	1880	1	1881
11	DKI JAKARTA	1250414	89	1250503	1234189	100	1234289	15291	0	15291
12	JAWA BARAT	1106499	48	1106547	1090245	41	1090286	15818	0	15818
13	JAWA TENGAH	627587	8	627595	594264	3	594267	33181	0	33181
14	DI YOGYAKARTA	220683	14	220697	214661	12	214673	5906	0	5906
15	JAWA TIMUR	576213	18	576231	544458	23	544481	31640	0	31640
16	BANTEN	293080	26	293106	289889	50	289939	2931	0	2931
17	BALI	157587	9	157596	152898	7	152905	4564	0	4564
18	NUSA TENGGARA BARAT	36074	1	36075	35061	0	35061	901	0	901
19	NUSA TENGGARA TIMUR	93841	3	93844	92287	0	92287	1517	0	1517
20	KALIMANTAN BARAT	64678	0	64678	63515	2	63517	1142	0	1142
21	KALIMANTAN TENGAH	56053	1	56054	54534	0	54534	1508	0	1508
22	KALIMANTAN SELATAN	84308	0	84308	81752	1	81753	2536	0	2536
23	KALIMANTAN TIMUR	206318	1	206319	200592	2	200594	5715	0	5715
24	KALIMANTAN UTARA	45316	0	45316	44448	0	44448	858	0	858
25	SULAWESI UTARA	51514	1	51515	50292	0	50292	1189	0	1189
26	SULAWESI TENGAH	60801	1	60802	59063	4	59067	1723	0	1723
27	SULAWESI SELATAN	143512	0	143512	141008	0	141008	2474	0	2474
28	SULAWESI TENGGARA	25587	0	25587	25016	0	25016	567	0	567
29	GORONTALO	13900	0	13900	13337	0	13337	484	0	484
30	SULAWESI BARAT	15554	0	15554	15157	0	15157	393	0	393
31	MALUKU	18570	1	18571	18253	0	18253	291	0	291
32	MALUKU UTARA	14524	0	14524	14172	0	14172	330	0	330
33	PAPUA	48600	0	48600	47970	0	47970	579	0	579
34	PAPUA BARAT	31432	7	31439	30998	1	30999	382	0	382
	Dalam Proses Verifikasi di Lapangan	0	0	0	0	0	0	0	0	0
	TOTAL	6054173	242	6054415	5894628	261	5894889	156573	1	156574

Pesan untuk Masyarakat

Untuk mencegah penularan COVID-19, masyarakat perlu melakukan :

1. Menerapkan Gerakan Masyarakat Hidup Sehat (Germas) dengan mempraktikkan Perilaku Hidup Bersih dan Sehat (PHBS) terutama menjaga daya tahan tubuh dengan cara konsumsi gizi seimbang, istirahat/tidur yang cukup, latihan fisik/olahraga teratur, serta mengelola stress.
2. Membatasi kegiatan diluar rumah jika tidak ada keperluan mendesak. Hindari perjalanan yang tidak mendesak terutama ke negara/wilayah dengan transmisi komunitas.
3. Selalu menjaga kebersihan tangan dengan mencuci tangan pakai sabun dengan air mengalir selama 40-60 detik atau menggunakan *hand sanitizer* minimal 20-30 detik.
4. Disiplin menggunakan masker setiap beraktivitas/berinteraksi dengan orang lain dan selalu menerapkan etika batuk dan bersin yaitu apabila batuk/bersin tutup dengan menggunakan lengan atas bagian dalam atau tisu. Apabila menggunakan tisu, harus segera dibuang ke tempat sampah.
5. Menjaga jarak dengan siapapun minimal 1-2 meter.
6. Hindari menyentuh mata, hidung, dan mulut.
7. Apabila mengalami gejala terkait COVID-19, segera lakukan pemeriksaan di fasilitas kesehatan.
8. Menghindari hoaks dengan cara mengupdate informasi mengenai COVID-19 melalui sumber resmi yang terpercaya.

Tautan Informasi Web

1. <https://infeksiemerging.kemkes.go.id>
2. <https://sehatnegeriku.kemkes.go.id/>
3. <https://www.who.int/emergencies/diseases/novel-coronavirus-2019>
4. <https://covid19.who.int/table>
5. <https://vaksin.kemkes.go.id/#/vaccines>
6. <https://vaksin.kemkes.go.id/#/scprovinsi>



INFEKSI EMERGING

Perkembangan situasi COVID-19 dapat dipantau di laman <https://covid19.kemkes.go.id>
Hotline COVID-19 119 ext 9

Tim Kerja Penyakit Infeksi Emerging

Gedung Adhyatma Lantai 6 Jl. HR. Rasuna Said, Blok X.5 Kavling 4-9
Kuningan, Kuningan Timur, Kota Jakarta Selatan, Daerah Khusus Ibukota Jakarta 12950

