

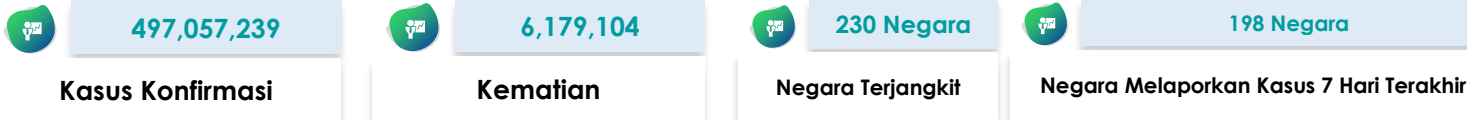

SITUASI TERKINI PERKEMBANGAN CORONAVIRUS DISEASE (COVID-19) 12 April 2022

SITUASI GLOBAL (Data sampai dengan tanggal 11 April 2022)



10 Negara dengan Kasus Konfirmasi Tertinggi

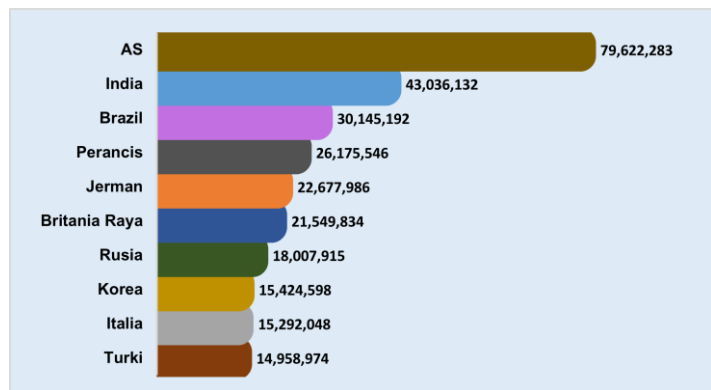

Kasus di Negara ASEAN

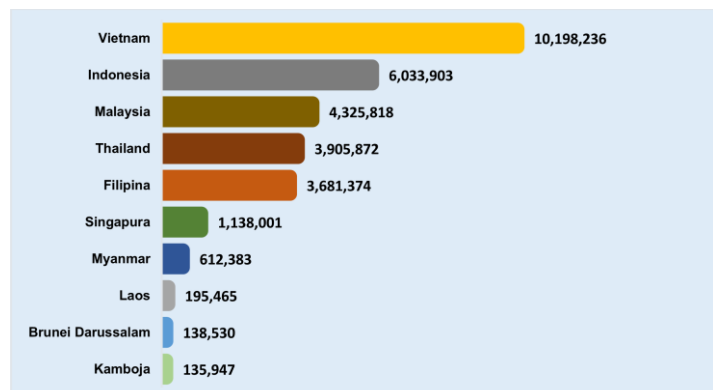









Negara Yang Melaporkan Kasus 7 Hari Terakhir

| | | | | | |
|------------------------|----------------|----------------------------------|-------------------|-----------------------------|---------------------|
| Afghanistan | Curacao | Jersey | Mali | Republik Arab Suriah | Suriname |
| Afrika Selatan | Denmark | Kaledonia Baru | Malta | Republik Ceko | Swedia |
| Albania | Djibouti | Kamboja | Maroko | Republik Dominikan | Swiss |
| Algeria | Dominika | Kanada | Martinik | Republik Korea | Thailand |
| Amerika Serikat | Ekuador | Kazakhstan | Mauritania | Republik Moldova | Timor Leste |
| Andorra | El Savador | Kenya | Mayotte | Reunion | Togo |
| Anguilla | Eritrea | Kepulauan Cayman | Meksiko | Rumania | Tonga |
| Antigua dan Barbuda | Estonia | Kepulauan Cook | Mesir | Rusia | Trinidad dan Tobago |
| Arab Saudi | Eswatini | Kepulauan Falkland | Monako | Rwanda | Tunisia |
| Argentina | Ethiopia | Kepulauan Mariana Utara | Mongolia | Saba | Turki |
| Armenia | Fiji | Kepulauan Solomon | Montenegro | Saint Kitts dan Nevis | Uganda |
| Aruba | Filipina | Kepulauan Turks dan Caicos | Mozambik | Saint Lucia | Ukraina |
| Australia | Finlandia | Kepulauan Virgin Amerika Serikat | Myanmar | Saint Martin | Uni Emirat Arab |
| Austria | Georgia | Kepulauan Virgin Inggris | Namibia | Saint Pierre dan Miquelon | Uruguay |
| Azerbaijan | Gibraltar | Kiribati | Nauru | Saint Vincent dan Grenadine | Uzbekistan |
| Bahamas | Grenada | Kolombia | Nepal | Saint-Barthélemy | Vanuatu |
| Bahrain | Guadeloupe | Komoros | Nicaragua | Samoa | Venezuela |
| Bangladesh | Guam | Kosovo | Niger | Samoa Amerika | Vietnam |
| Barbados | Guatemala | Kosta Rika | Nigeria | San Marino | Yaman |
| Belanda | Guiana Prancis | Kroasia | Norwegia | Selandia Baru | Yordania |
| Belarusia | Guinea Bissau | Kuba | Oman | Senegal | Yunani |
| Belgia | Guyana | Kuwait | Pakistan | Serbia | Zambia |
| Bermuda | Honduras | Kyrgyzstan | Palau | Seychelles | Zimbabwe |
| Bhutan | Hungaria | Laos | Panama | Sierra Leone | |
| Bolivia | India | Latvia | Pantai Gading | Singapura | |
| Bonaire | Indonesia | Lebanon | Papua Nugini | Sint Eustatius | |
| Bosnia dan Herzegovina | Irak | Lesotho | Paraguay | Sint Maarten | |
| Brazil | Iran | Libya | Perancis | Siprus | |
| Britania Raya | Irlandia | Liechtenstein | Peru | Slovakia | |
| Brunei Darussalam | Islandia | Lituania | Polandia | Slovenia | |
| Bulgaria | Israel | Luksemburg | Polinesia Prancis | Somalia | |
| Burundi | Italia | Makedonia Utara | Portugal | Spanyol | |
| Cabo Verde | Jamaika | Maladewa | Puerto Rico | Sri Lanka | |
| Chili | Jepang | Malawi | Pulau Man | Sudan | |

Keterangan :

- Sumber data melalui situs WHO <https://covid19.who.int/data>.
- Negara yang baru melaporkan kasus selama 7 hari terakhir, ditandai dengan berwarna **merah**.

SITUASI INDONESIA (Data sampai dengan tanggal 12 April 2022)

| | | | |
|---|---|---|---|
|  6.035.358 |  5.811.666 |  155.717 |  67.975 |
| Kasus Konfirmasi | Kasus Sembuh | Kasus Meninggal | Kasus Aktif |
|  93.452.538 |  61.457.670 |  55.422.312 |  5.422 |
| Spesimen Diperiksa | Orang Diperiksa | Hasil Negatif | Kasus Suspek |

Saat ini, **Indonesia** termasuk dalam kategori **TRANSMISI KOMUNITAS**

Peta Situasi di Indonesia

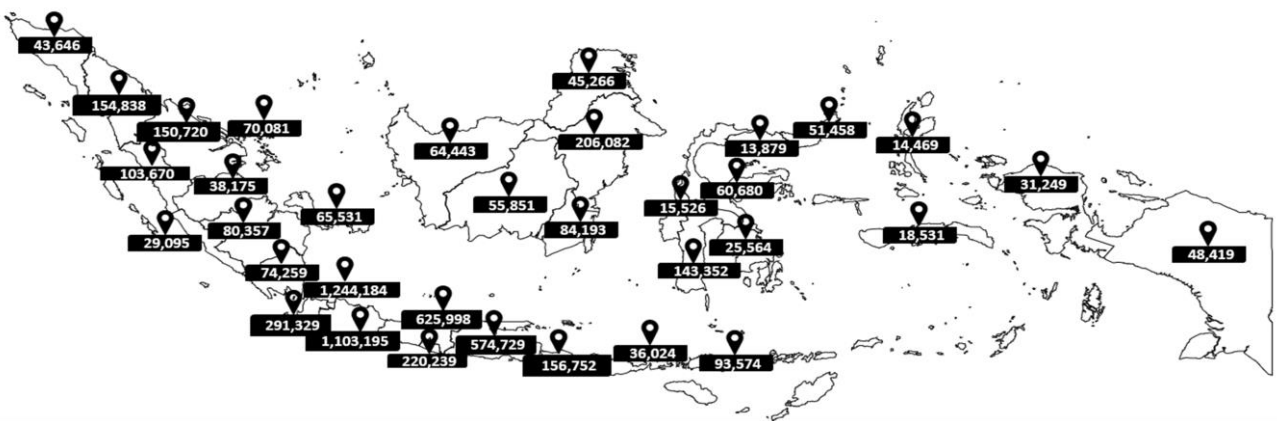

Perkembangan Kasus

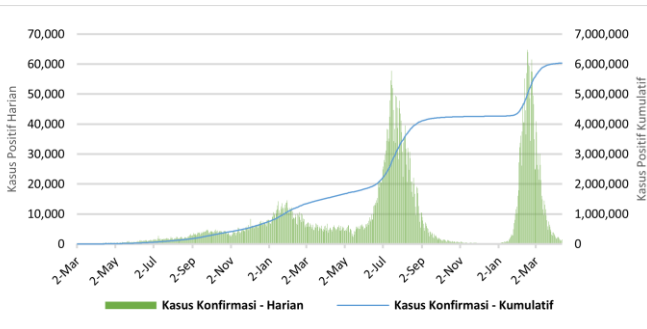

* Kenaikan tertinggi dilaporkan tanggal 16 Februari 2022 dengan 64.718 kasus.
 ** Jumlah kasus harian yang dilaporkan, bukan menggambarkan jumlah kasus yang terinfeksi pada hari tersebut.

Positivity Rate

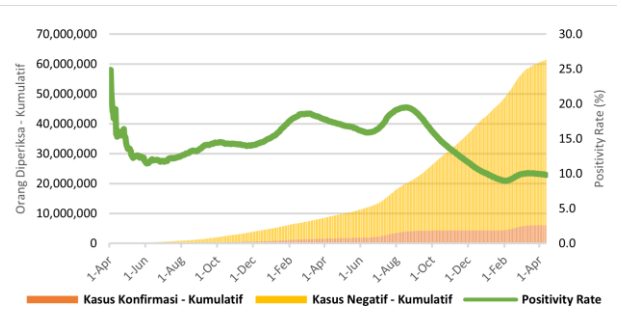

Positivity Rate **9,8%**

CFR dan Recovery Rate (%)

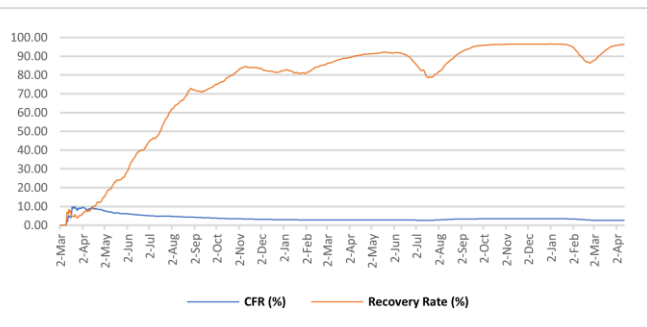

Case Fatality Rate **2,58%**
 Recovery Rate **96,3%**

Jumlah Spesimen Diperiksa dan Jumlah Kasus Diperiksa Lab

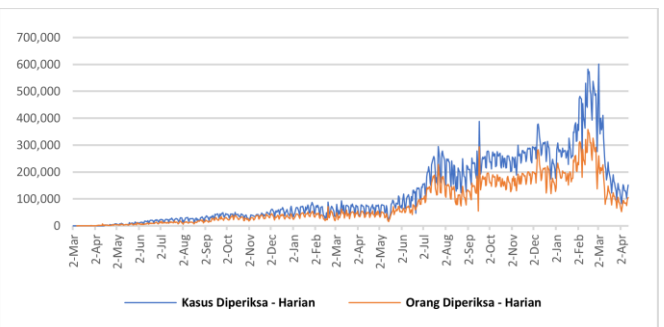

Rata-Rata dalam 1 Minggu Terakhir adalah **130.122** Spesimen/Hari dan **89.203** Kasus Dites/Hari

Tabel Per Provinsi di Indonesia

| NO | PROVINSI | JUMLAH KASUS KONFIRMASI | | | JUMLAH KASUS SEMBUH | | | JUMLAH KASUS MENINGGAL | | |
|----|-------------------------------------|-------------------------|-------------|----------------|---------------------|-------------|----------------|------------------------|-----------|---------------|
| | | S.D. HARI KEMARIN | HARI INI | KUM | S.D. HARI KEMARIN | HARI INI | KUM | S.D. HARI KEMARIN | HARI INI | KUM |
| 1 | ACEH | 43639 | 7 | 43646 | 41130 | 18 | 41148 | 2199 | 2 | 2201 |
| 2 | SUMATERA UTARA | 154822 | 16 | 154838 | 150985 | 48 | 151033 | 3241 | 0 | 3241 |
| 3 | SUMATERA BARAT | 103654 | 16 | 103670 | 98690 | 37 | 98727 | 2328 | 1 | 2329 |
| 4 | RIAU | 150710 | 10 | 150720 | 145753 | 21 | 145774 | 4424 | 0 | 4424 |
| 5 | JAMBI | 38169 | 6 | 38175 | 37202 | 8 | 37210 | 875 | 0 | 875 |
| 6 | SUMATERA SELATAN | 80336 | 21 | 80357 | 76863 | 21 | 76884 | 3329 | 2 | 3331 |
| 7 | BENGKULU | 29093 | 2 | 29095 | 28287 | 8 | 28295 | 516 | 0 | 516 |
| 8 | LAMPUNG | 74225 | 34 | 74259 | 61841 | 313 | 62154 | 4138 | 1 | 4139 |
| 9 | BANGKA BELITUNG | 65521 | 10 | 65531 | 63786 | 18 | 63804 | 1595 | 0 | 1595 |
| 10 | KEPULAUAN RIAU | 70069 | 12 | 70081 | 67663 | 104 | 67767 | 1876 | 0 | 1876 |
| 11 | DKI JAKARTA | 1243829 | 355 | 1244184 | 1224321 | 486 | 1224807 | 15213 | 5 | 15218 |
| 12 | JAWA BARAT | 1102888 | 307 | 1103195 | 1070570 | 592 | 1071162 | 15688 | 5 | 15693 |
| 13 | JAWA TENGAH | 625819 | 179 | 625998 | 580922 | 340 | 581262 | 32904 | 9 | 32913 |
| 14 | DI YOGYAKARTA | 220214 | 25 | 220239 | 209146 | 481 | 209627 | 5863 | 1 | 5864 |
| 15 | JAWA TIMUR | 574623 | 106 | 574729 | 542396 | 125 | 542521 | 31521 | 9 | 31530 |
| 16 | BANTEN | 291216 | 113 | 291329 | 286390 | 164 | 286554 | 2926 | 0 | 2926 |
| 17 | BALI | 156711 | 41 | 156752 | 151726 | 46 | 151772 | 4548 | 2 | 4550 |
| 18 | NUSA TENGGARA BARAT | 36020 | 4 | 36024 | 34968 | 13 | 34981 | 898 | 0 | 898 |
| 19 | NUSA TENGGARA TIMUR | 93543 | 31 | 93574 | 91509 | 62 | 91571 | 1503 | 0 | 1503 |
| 20 | KALIMANTAN BARAT | 64402 | 41 | 64443 | 63114 | 31 | 63145 | 1141 | 0 | 1141 |
| 21 | KALIMANTAN TENGAH | 55833 | 18 | 55851 | 54175 | 23 | 54198 | 1487 | 3 | 1490 |
| 22 | KALIMANTAN SELATAN | 84182 | 11 | 84193 | 81579 | 11 | 81590 | 2525 | 0 | 2525 |
| 23 | KALIMANTAN TIMUR | 206060 | 22 | 206082 | 200181 | 34 | 200215 | 5699 | 2 | 5701 |
| 24 | KALIMANTAN UTARA | 45266 | 0 | 45266 | 43939 | 156 | 44095 | 857 | 0 | 857 |
| 25 | SULAWESI UTARA | 51454 | 4 | 51458 | 50116 | 3 | 50119 | 1188 | 0 | 1188 |
| 26 | SULAWESI TENGAH | 60665 | 15 | 60680 | 58652 | 55 | 58707 | 1716 | 0 | 1716 |
| 27 | SULAWESI SELATAN | 143343 | 9 | 143352 | 140673 | 32 | 140705 | 2469 | 0 | 2469 |
| 28 | SULAWESI TENGGARA | 25557 | 7 | 25564 | 24904 | 4 | 24908 | 565 | 1 | 566 |
| 29 | GORONTALO | 13876 | 3 | 13879 | 13109 | 8 | 13117 | 478 | 0 | 478 |
| 30 | SULAWESI BARAT | 15512 | 14 | 15526 | 15086 | 15 | 15101 | 391 | 0 | 391 |
| 31 | MALUKU | 18531 | 0 | 18531 | 18200 | 0 | 18200 | 291 | 0 | 291 |
| 32 | MALUKU UTARA | 14468 | 1 | 14469 | 14039 | 0 | 14039 | 326 | 0 | 326 |
| 33 | PAPUA | 48407 | 12 | 48419 | 35674 | 2 | 35676 | 577 | 0 | 577 |
| 34 | PAPUA BARAT | 31246 | 3 | 31249 | 30791 | 7 | 30798 | 379 | 0 | 379 |
| | Dalam Proses Verifikasi di Lapangan | 0 | 0 | 0 | 0 | 0 | 0 | 0 | 0 | 0 |
| | TOTAL | 6033903 | 1455 | 6035358 | 5808380 | 3286 | 5811666 | 155674 | 43 | 155717 |

Pesan untuk Masyarakat

Untuk mencegah penularan COVID-19, masyarakat perlu melakukan :

1. Menerapkan Gerakan Masyarakat Hidup Sehat (Germas) dengan mempraktikkan Perilaku Hidup Bersih dan Sehat (PHBS) terutama menjaga daya tahan tubuh dengan cara konsumsi gizi seimbang, istirahat/tidur yang cukup, latihan fisik/olahraga teratur, serta mengelola stress.
2. Membatasi kegiatan diluar rumah jika tidak ada keperluan mendesak. Hindari perjalanan yang tidak mendesak terutama ke negara/wilayah dengan transmisi komunitas.
3. Selalu menjaga kebersihan tangan dengan mencuci tangan pakai sabun dengan air mengalir selama 40-60 detik atau menggunakan *hand sanitizer* minimal 20-30 detik.
4. Disiplin menggunakan masker setiap beraktivitas/berinteraksi dengan orang lain dan selalu menerapkan etika batuk dan bersin yaitu apabila batuk/bersin tutup dengan menggunakan lengan atas bagian dalam atau tisu. Apabila menggunakan tisu, harus segera dibuang ke tempat sampah.
5. Menjaga jarak dengan siapapun minimal 1-2 meter.
6. Hindari menyentuh mata, hidung, dan mulut.
7. Apabila mengalami gejala terkait COVID-19, segera lakukan pemeriksaan di fasilitas kesehatan.
8. Menghindari hoaks dengan cara mengupdate informasi mengenai COVID-19 melalui sumber resmi yang terpercaya.

Tautan Informasi Web

1. <https://infeksiemerging.kemkes.go.id>
2. <https://sehatnegeriku.kemkes.go.id/>
3. <https://www.who.int/emergencies/diseases/novel-coronavirus-2019>
4. <https://covid19.who.int/table>
5. <https://vaksin.kemkes.go.id/#/vaccines>
6. <https://vaksin.kemkes.go.id/#/scprovinsi>



INFEKSI EMERGING

Perkembangan situasi COVID-19 dapat dipantau di laman <https://covid19.kemkes.go.id>
Hotline COVID-19 119 ext 9

Kelompok Substansi Penyakit Infeksi Emerging

Gedung Adhyatma Lantai 6 Jl. HR. Rasuna Said, Blok X.5 Kavling 4-9
Kuningan, Kuningan Timur, Kota Jakarta Selatan, Daerah Khusus Ibukota Jakarta 12950

