



SITUASI TERKINI PERKEMBANGAN CORONAVIRUS DISEASE (COVID-19) 13 April 2022

SITUASI GLOBAL (Data sampai dengan tanggal 13 April 2022)

499,119,316	6,185,242	229 Negara	208 Negara
Kasus Konfirmasi	Kematian	Negara Terjangkit	Negara Melaporkan Kasus 7 Hari Terakhir

10 Negara dengan Kasus Konfirmasi Tertinggi

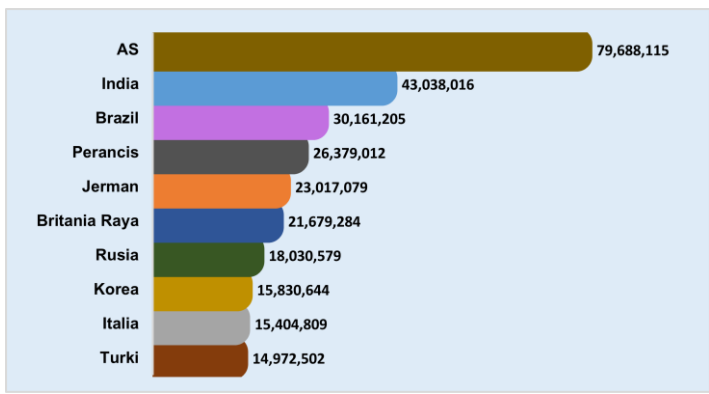

Kasus di Negara ASEAN

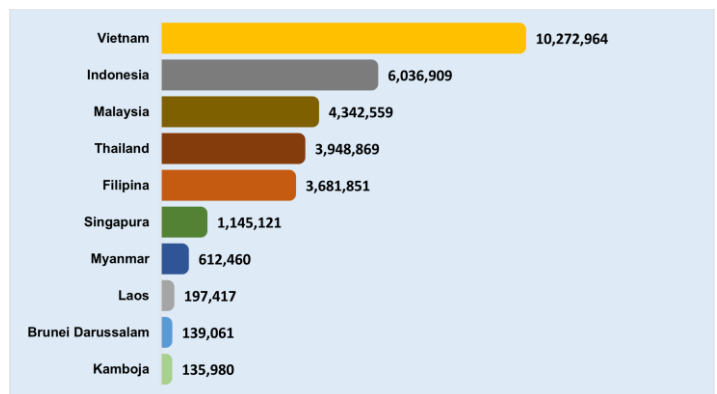









Negara Yang Melaporkan Kasus 7 Hari Terakhir

Afghanistan	Chili	Islandia	Lituania	Perancis	Sint Maarten
Afrika Selatan	China	Israel	Luksemburg	Peru	Siprus
Albania	Curacao	Italia	Madagaskar	Polandia	Slovakia
Algeria	Denmark	Jamaika	Makedonia Utara	Polinesia Prancis	Slovenia
Amerika Serikat	Djibouti	Jepang	Maladewa	Portugal	Spanyol
Andorra	Dominika	Jerman	Malawi	Puerto Rico	Sri Lanka
Anguilla	Ekuador	Jersey	Malaysia	Pulau Man	Sudan
Antigua dan Barbuda	El Salvador	Kaledonia Baru	Mali	Qatar	Sudan Selatan
Arab Saudi	Eritrea	Kamboja	Malta	Republik Afrika Tengah	Suriname
Argentina	Estonia	Kanada	Maroko	Republik Arab Suriah	Swedia
Armenia	Eswatini	Kazakhstan	Martinik	Republik Ceko	Swiss
Aruba	Ethiopia	Kenya	Mauritania	Republik Dominikan	Tanzania
Australia	Fiji	Kepulauan Cook	Mayotte	Republik Korea	Thailand
Austria	Phillipina	Kepulauan Falkland	Meksiko	Republik Moldova	Timor Leste
Azerbaijan	Finlandia	Kepulauan Mariana Utara	Mesir	Reunion	Togo
Bahamas	Gabon	Kepulauan Solomon	Monako	Rumania	Tonga
Bahrain	Georgia	Kepulauan Turks dan Caicos	Mongolia	Rusia	Trinidad dan Tobago
		Kepulauan Virgin Amerika			
Bangladesh	Ghana	Serikat	Montenegro	Rwanda	Tunisia
Barbados	Gibraltar	Kepulauan Virgin Inggris	Mozambik	Saba	Turki
Belanda	Grenada	Kiribati	Myanmar	Saint Kitts dan Nevis	Uganda
Belarusia	Guadeloupe	Kolombia	Namibia	Saint Lucia	Ukraina
Belgia	Guam	Komoros	Nauru	Saint Martin	Uni Emirat Arab
Benin	Guatemala	Kongo	Nepal	Saint Pierre dan Miquelon	Uruguay
				Saint Vincent dan Grenadine	Uzbekistan
Bermuda	Guernsey	Kosovo	Nicaragua	Saint-Barthélemy	Vanuatu
Bhutan	Guiana Prancis	Kosta Rika	Niger	Samoa	Venezuela
Bolivia	Guinea Bissau	Kroasia	Nigeria	Samoa Amerika	Vietnam
Bosnia dan Herzegovina	Guyana	Kuba	Norwegia	San Marino	Wallis dan Futuna
Botswana	Haiti	Kuwait	Oman	Selandia Baru	Yaman
Brazil	Honduras	Kyrgyzstan	Pakistan	Senegal	Yordania
Britania Raya	Hungaria	Laos	Palau	Serbia	Yunani
Brunei Darussalam	India	Latvia	Palestina	Seychelles	Zambia
Bulgaria	Indonesia	Lebanon	Panama	Sierra Leone	Zimbabwe
Burundi	Irak	Lesotho	Pantai Gading	Singapura	
Cabo Verde	Iran	Libya	Papua Nugini		

Keterangan :

1. Sumber data melalui situs WHO <https://covid19.who.int/data>.
2. Negara yang baru melaporkan kasus selama 7 hari terakhir dari laporan sebelumnya, ditandai dengan berwarna **merah**.

SITUASI INDONESIA (Data sampai dengan tanggal 13 April 2022)

 6.036.909	 5.814.688	 155.746	 66.475
Kasus Konfirmasi	Kasus Sembuh	Kasus Meninggal	Kasus Aktif
 93.593.555	 61.555.419	 55.518.510	 4.758
Spesimen Diperiksa	Orang Diperiksa	Hasil Negatif	Kasus Suspek

Saat ini, **Indonesia** termasuk dalam kategori **TRANSMISI KOMUNITAS**

Peta Situasi di Indonesia

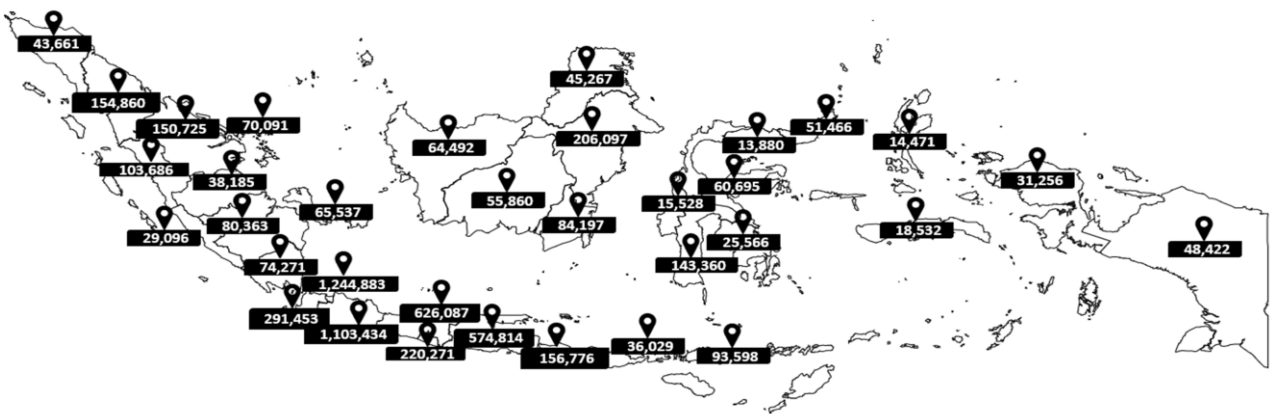

Perkembangan Kasus

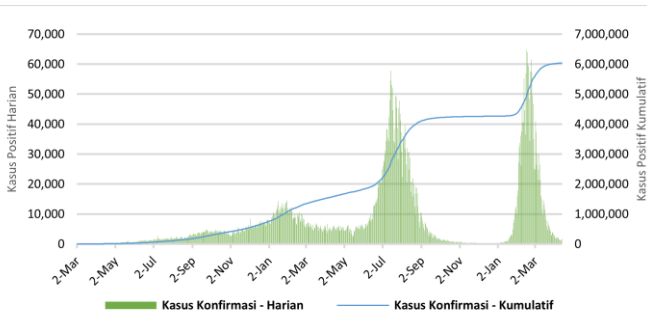

* Kenaikan tertinggi dilaporkan tanggal 16 Februari 2022 dengan 64,718 kasus.
 ** Jumlah kasus harian yang dilaporkan, bukan menggambarkan jumlah kasus yang terinfeksi pada hari tersebut.

Positivity Rate

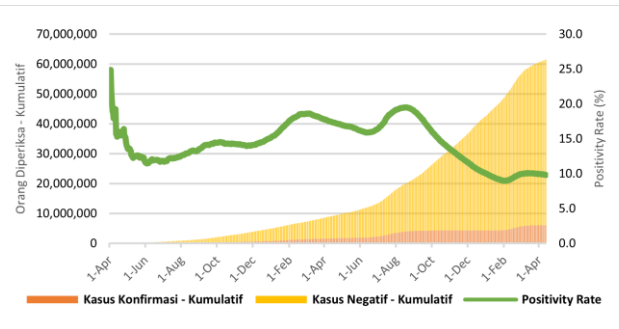

Positivity Rate **9,8%**

CFR dan Recovery Rate (%)

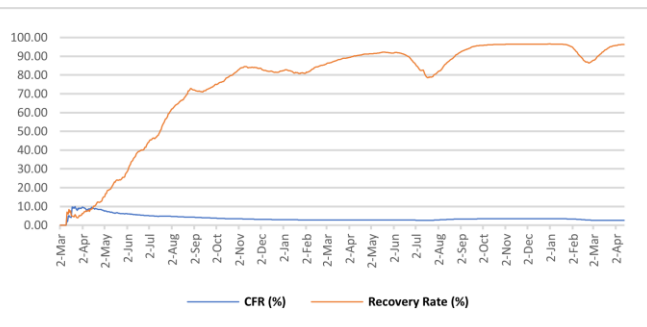

Case Fatality Rate **2,58%**
 Recovery Rate **96,3%**

Jumlah Spesimen Diperiksa dan Jumlah Kasus Diperiksa Lab

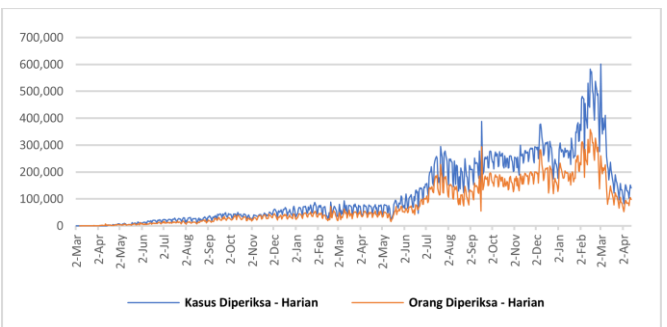

Rata-Rata dalam 1 Minggu Terakhir adalah **129.449** Spesimen/Hari dan **89.800** Kasus Dites/Hari

Tabel Per Provinsi di Indonesia

NO	PROVINSI	JUMLAH KASUS KONFIRMASI			JUMLAH KASUS SEMBUH			JUMLAH KASUS MENINGGAL		
		S.D. HARI KEMARIN	HARI INI	KUM	S.D. HARI KEMARIN	HARI INI	KUM	S.D. HARI KEMARIN	HARI INI	KUM
1	ACEH	43646	15	43661	41148	25	41173	2201	2	2203
2	SUMATERA UTARA	154838	22	154860	151033	34	151067	3241	0	3241
3	SUMATERA BARAT	103670	16	103686	98727	15	98742	2329	0	2329
4	RIAU	150720	5	150725	145774	23	145797	4424	2	4426
5	JAMBI	38175	10	38185	37210	13	37223	875	0	875
6	SUMATERA SELATAN	80357	6	80363	76884	20	76904	3331	0	3331
7	BENGKULU	29095	1	29096	28295	4	28299	516	0	516
8	LAMPUNG	74259	12	74271	62154	171	62325	4139	0	4139
9	BANGKA BELITUNG	65531	6	65537	63804	15	63819	1595	0	1595
10	KEPULAUAN RIAU	70081	10	70091	67767	77	67844	1876	1	1877
11	DKI JAKARTA	1244184	699	1244883	1224807	532	1225339	15218	3	15221
12	JAWA BARAT	1103195	239	1103434	1071162	1165	1072327	15693	0	15693
13	JAWA TENGAH	625998	89	626087	581262	225	581487	32913	10	32923
14	DI YOGYAKARTA	220239	32	220271	209627	37	209664	5864	2	5866
15	JAWA TIMUR	574729	85	574814	542521	114	542635	31530	4	31534
16	BANTEN	291329	124	291453	286554	178	286732	2926	2	2928
17	BALI	156752	24	156776	151772	46	151818	4550	0	4550
18	NUSA TENGGARA BARAT	36024	5	36029	34981	8	34989	898	0	898
19	NUSA TENGGARA TIMUR	93574	24	93598	91571	83	91654	1503	1	1504
20	KALIMANTAN BARAT	64443	49	64492	63145	27	63172	1141	0	1141
21	KALIMANTAN TENGAH	55851	9	55860	54198	26	54224	1490	0	1490
22	KALIMANTAN SELATAN	84193	4	84197	81590	12	81602	2525	0	2525
23	KALIMANTAN TIMUR	206082	15	206097	200215	26	200241	5701	2	5703
24	KALIMANTAN UTARA	45266	1	45267	44095	3	44098	857	0	857
25	SULAWESI UTARA	51458	8	51466	50119	9	50128	1188	0	1188
26	SULAWESI TENGAH	60680	15	60695	58707	20	58727	1716	0	1716
27	SULAWESI SELATAN	143352	8	143360	140705	45	140750	2469	0	2469
28	SULAWESI TENGGARA	25564	2	25566	24908	0	24908	566	0	566
29	GORONTALO	13879	1	13880	13117	0	13117	478	0	478
30	SULAWESI BARAT	15526	2	15528	15101	2	15103	391	0	391
31	MALUKU	18531	1	18532	18200	0	18200	291	0	291
32	MALUKU UTARA	14469	2	14471	14039	46	14085	326	0	326
33	PAPUA	48419	3	48422	35676	0	35676	577	0	577
34	PAPUA BARAT	31249	7	31256	30798	21	30819	379	0	379
	Dalam Proses Verifikasi di Lapangan	0	0	0	0	0	0	0	0	0
	TOTAL	6035358	1551	6036909	5811666	3022	5814688	155717	29	155746

Pesan untuk Masyarakat

Untuk mencegah penularan COVID-19, masyarakat perlu melakukan :

1. Menerapkan Gerakan Masyarakat Hidup Sehat (Germas) dengan mempraktikkan Perilaku Hidup Bersih dan Sehat (PHBS) terutama menjaga daya tahan tubuh dengan cara konsumsi gizi seimbang, istirahat/tidur yang cukup, latihan fisik/olahraga teratur, serta mengelola stress.
2. Membatasi kegiatan diluar rumah jika tidak ada keperluan mendesak. Hindari perjalanan yang tidak mendesak terutama ke negara/wilayah dengan transmisi komunitas.
3. Selalu menjaga kebersihan tangan dengan mencuci tangan pakai sabun dengan air mengalir selama 40-60 detik atau menggunakan *hand sanitizer* minimal 20-30 detik.
4. Disiplin menggunakan masker setiap beraktivitas/berinteraksi dengan orang lain dan selalu menerapkan etika batuk dan bersin yaitu apabila batuk/bersin tutup dengan menggunakan lengan atas bagian dalam atau tisu. Apabila menggunakan tisu, harus segera dibuang ke tempat sampah.
5. Menjaga jarak dengan siapapun minimal 1-2 meter.
6. Hindari menyentuh mata, hidung, dan mulut.
7. Apabila mengalami gejala terkait COVID-19, segera lakukan pemeriksaan di fasilitas kesehatan.
8. Menghindari hoaks dengan cara mengupdate informasi mengenai COVID-19 melalui sumber resmi yang terpercaya.

Tautan Informasi Web

1. <https://infeksiemerging.kemkes.go.id>
2. <https://sehatnegeriku.kemkes.go.id/>
3. <https://www.who.int/emergencies/diseases/novel-coronavirus-2019>
4. <https://covid19.who.int/table>
5. <https://vaksin.kemkes.go.id/#/vaccines>
6. <https://vaksin.kemkes.go.id/#/scprovinsi>



INFEKSI EMERGING

Perkembangan situasi COVID-19 dapat dipantau di laman <https://covid19.kemkes.go.id>
Hotline COVID-19 119 ext 9

Kelompok Substansi Penyakit Infeksi Emerging

Gedung Adhyatma Lantai 6 Jl. HR. Rasuna Said, Blok X.5 Kavling 4-9
Kuningan, Kuningan Timur, Kota Jakarta Selatan, Daerah Khusus Ibukota Jakarta 12950

