

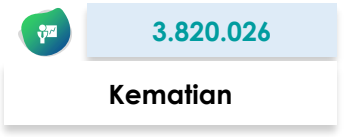

SITUASI TERKINI PERKEMBANGAN CORONAVIRUS DISEASE (COVID-19)

Data dilaporkan sampai 16 Juni 2021

SITUASI GLOBAL

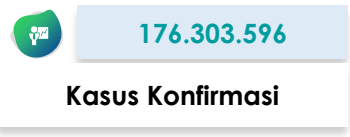

Peta Global

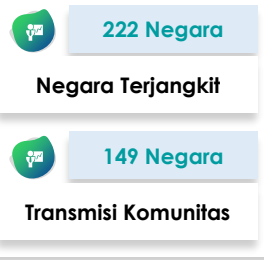
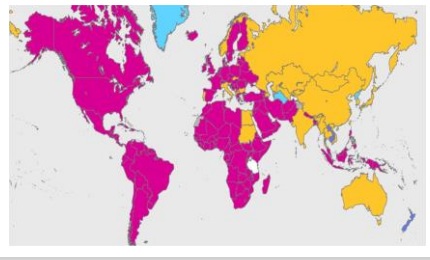

10 Negara dengan Kasus Konfirmasi Tertinggi

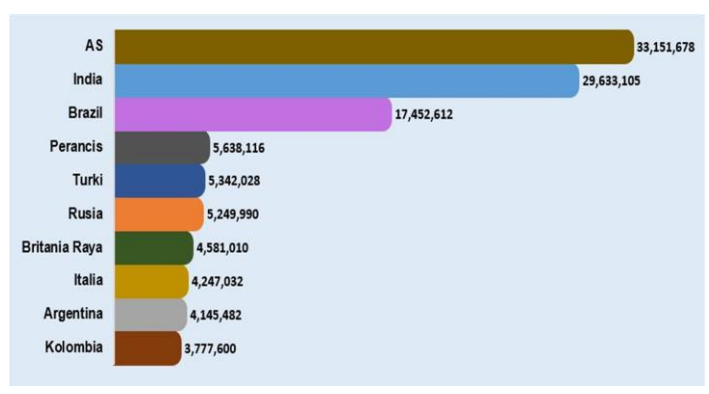

Kasus di Negara ASEAN

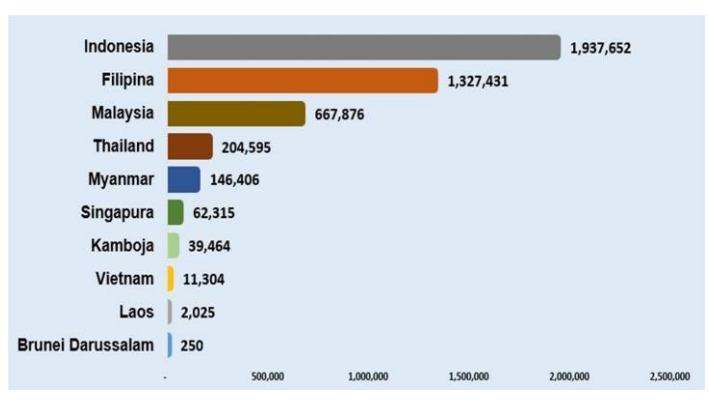

Negara dengan Transmisi Komunitas

Afghanistan	Guyana	Panama
Afrika Selatan	Haiti	Pantai Gading
Algeria	Honduras	Papua Nugini
Amerika Serikat	Hungaria	Paraguay
Andorra	Indonesia	Perancis
Angola	Irak	Peru
Arab Saudi	Iran	Polandia
Argentina	Irlandia	Puerto Rico
Armenia	Islandia	Qatar
Aruba	Israel	Republik Afrika Tengah
Austria	Jamaika	Republik Arab Suriah
Bahrain	Jerman	Republik Ceko
Bangladesh	Jersey	Republik Demokratik Kongo
Barbados	Kamerun	Republik Dominikan
Belanda	Kanada	Republik Moldova
Belarusia	Kenya	Reunion
Belgia	Kepulauan Virgin Amerika Serikat	Rumania
Belize	Kolombia	Rwanda
Benin	Komoros	Saint Lucia
Bermuda	Kongo	Saint Martin
Bolivia	Kosovo	Saint Vincent dan Grenadine
Bonaire	Kosta Rika	San Marino
Bosnia dan Herzegovina	Kroasia	Sao Tome and Principe
Botswana	Kuba	Senegal
Brazil	Kuwait	Serbia
Britania Raya	Latvia	Seychelles
Burkina Faso	Lebanon	Sierra Leone
Burundi	Lesotho	Sint Maarten
Cabo Verde	Liberia	Somalia
Chad	Libya	Spanyol
Chili	Lituania	Sudan Selatan
Curacao	Luksemburg	Suriname
Denmark	Madagaskar	Swedia
Ekuador	Malawi	Swiss
El Salvador	Malaysia	Timor Leste
Eritrea	Mali	Togo
Eswatini	Maroko	Trinidad dan Tobago
Ethiopia	Martinik	Tunisia
Filipina	Mauritania	Turki
Gabon	Mayotte	Uganda
Gambia	Meksiko	Ukraina
Georgia	Mozambik	Uni Emirat Arab
Ghana	Namibia	Uruguay
Guadeloupe	Nepal	Venezuela
Guatemala	Nicaragua	Yaman
Guernsey	Niger	Yordania
Guiana Prancis	Nigeria	Yunani
Guinea	Oman	Zambia
Guinea Bissau	Pakistan	Zimbabwe
Guinea Khatulistiwa	Palestina	

Keterangan :

- Negara transmisi komunitas adalah negara yang tidak dapat menentukan sumber rantai penularan dengan jumlah kasus yang dilaporkan sangat banyak.
- Negara transmisi komunitas bisa berubah-ubah setiap harinya mengikuti update klasifikasi dari WHO.
- Negara baru masuk ke klasifikasi transmisi komunitas berwarna **merah**.

SITUASI INDONESIA

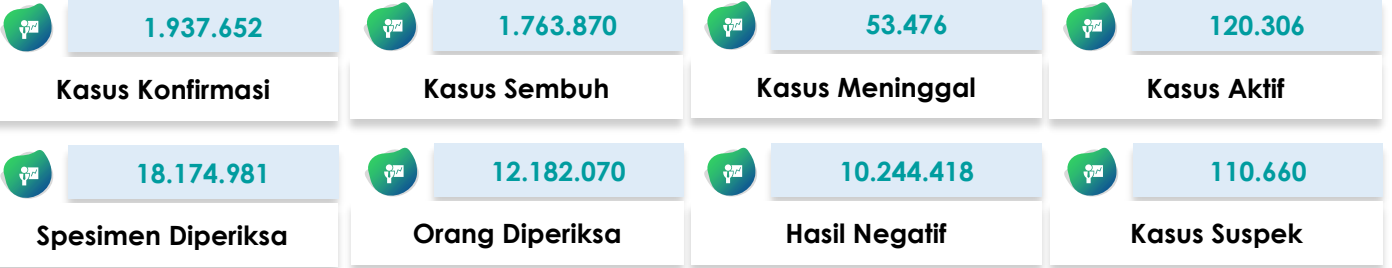

Saat ini, **Indonesia** termasuk dalam kategori **TRANSMISI KOMUNITAS**

Peta Situasi di Indonesia

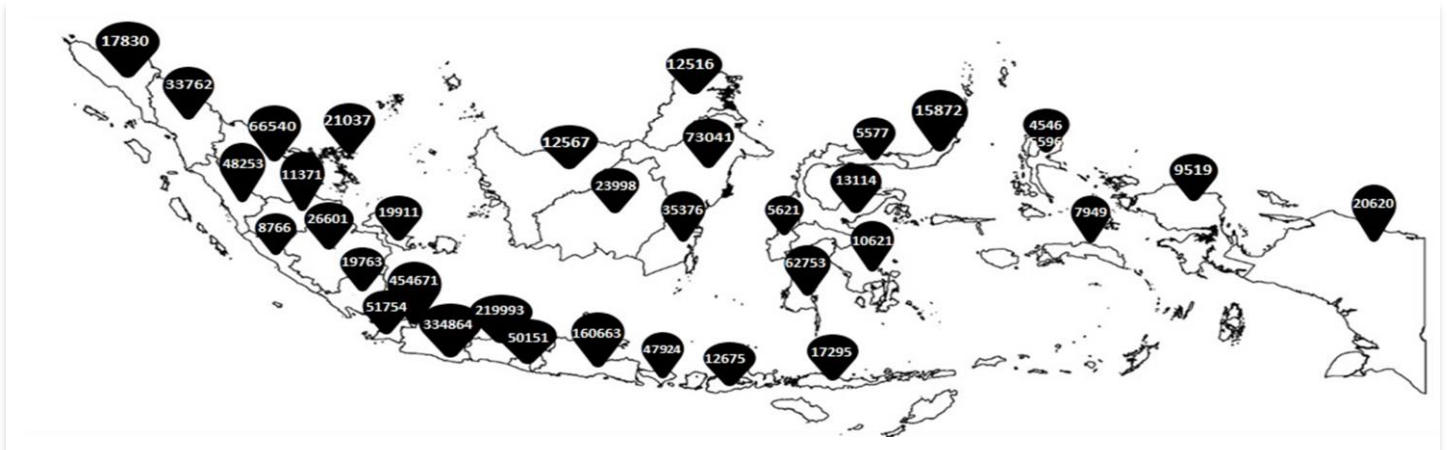

Perkembangan Kasus

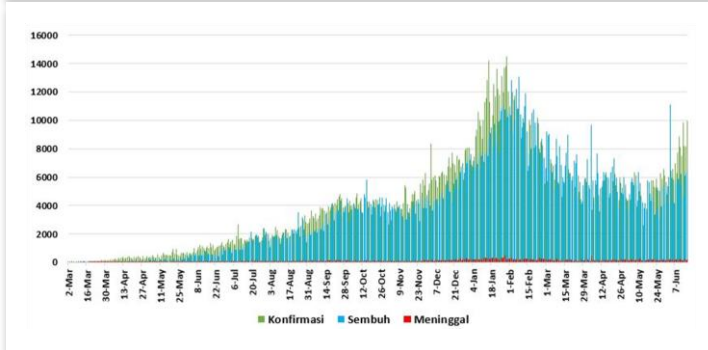

* Kenaikan tertinggi dilaporkan tanggal 30 Januari 2021 dengan 14,518 kasus.
** Jumlah kasus harian yang dilaporkan, bukan menggambarkan jumlah kasus yang terinfeksi pada hari tersebut.

Positivity Rate

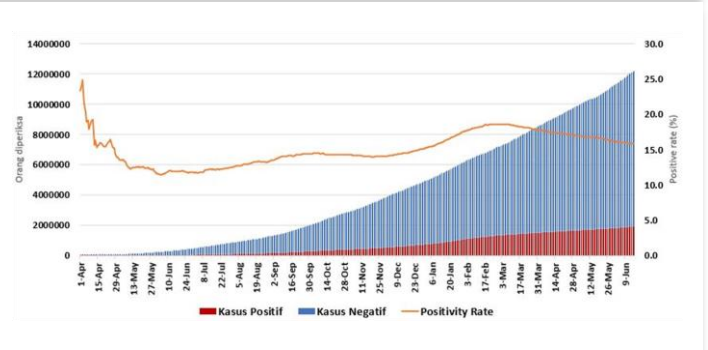

Positivity Rate **15,9%**

CFR dan Recovery Rate (%)

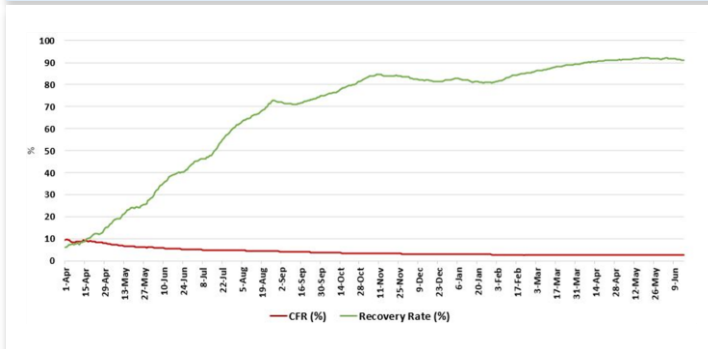

Case Fatality Rate **2,8%**
Recovery Rate **91,0%**

Jumlah Spesimen Diperiksa dan Jumlah Kasus Diperiksa Lab

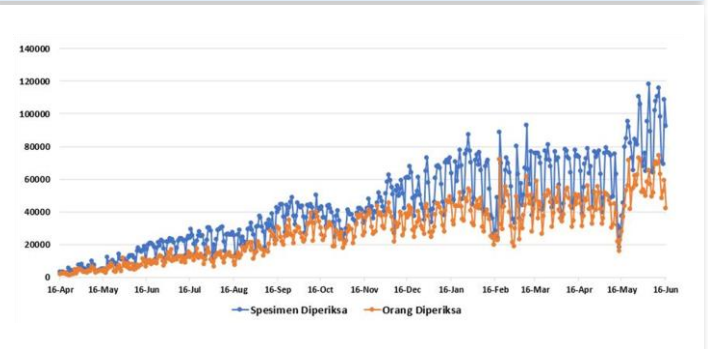

Rata-Rata dalam 1 Minggu Terakhir adalah **95.087** Spesimen/Hari dan **58.376** Kasus Dites/Hari

Tabel Per Provinsi di Indonesia

NO	PROVINSI	JUMLAH KASUS TANGGAL 16 JUNI 2021			JUMLAH KASUS SEMBUH			JUMLAH KASUS MENINGGAL		
		S/D 15/06 2021	16/06 2021	KUM	S/D 15/06 2021	16/06 2021	KUM	S/D 15/06 2021	16/06 2021	KUM
1	ACEH	17697	133	17830	13332	50	13382	698	9	
2	SUMATERA UTARA	33626	136	33762	29927	97	30024	1116	6	1122
3	SUMATERA BARAT	48039	214	48253	43749	233	43982	1098	4	
4	RIAU	66214	326	66540	60790	452	61242	1779	14	1793
5	JAMBI	11247	124	11371	9249	99	9348	212	2	
6	SUMATERA SELATAN	26463	138	26601	23697	164	23861	1350	7	1357
7	BENGKULU	8717	49	8766	7832	36	7868	190	0	
8	LAMPUNG	19701	62	19763	16588	89	16677	985	12	997
9	BANGKA BELITUNG	19820	91	19911	18696	112	18808	305	2	
10	KEPULAUAN RIAU	20686	351	21037	16542	499	17041	418	1	419
11	DKI JAKARTA	452295	2376	454671	425339	1278	426617	7490	34	
12	JAWA BARAT	332265	2599	334864	305285	1511	306796	4451	15	4466
13	JAWA TENGAH	218742	1251	219993	188494	596	189090	9676	18	
14	DI YOGYAKARTA	49617	534	50151	44295	278	44573	1297	15	1312
15	JAWA TIMUR	159961	702	160663	144973	256	145229	11767	46	
16	BANTEN	51597	157	51754	47689	38	47727	1288	3	1291
17	BALI	47857	67	47924	45913	24	45937	1527	0	
18	NUSA TENGGARA BARAT	12670	5	12675	9862	42	9904	481	0	481
19	NUSA TENGGARA TIMUR	17248	47	17295	15896	44	15940	450	0	
20	KALIMANTAN BARAT	12446	121	12567	11481	126	11607	119	3	122
21	KALIMANTAN TENGAH	23904	94	23998	20070	17	20087	524	1	
22	KALIMANTAN SELATAN	35319	57	35376	33679	55	33734	1048	1	1049
23	KALIMANTAN TIMUR	72896	145	73041	70092	82	70174	1770	1	
24	KALIMANTAN UTARA	12499	17	12516	11798	6	11804	193	0	193
25	SULAWESI UTARA	15901	0	15901	15060	6	15066	548	0	
26	SULAWESI TENGAH	13098	16	13114	12500	9	12509	382	0	382
27	SULAWESI SELATAN	62721	32	62753	61297	3	61300	960	1	
28	SULAWESI TENGGARA	10610	11	10621	10119	2	10121	219	0	219
29	GORONTALO	5575	2	5577	5338	0	5338	180	0	
30	SULAWESI BARAT	5619	2	5621	5405	1	5406	121	0	121
31	MALUKU	7906	43	7949	7462	2	7464	129	1	
32	MALUKU UTARA	4647	8	4655	4409	11	4420	121	0	121
33	PAPUA	20616	4	20620	11561	2	11563	213	0	
34	PAPUA BARAT	9489	30	9519	9222	9	9231	175	0	175
	Dalam Proses Verifikasi di Lapangan	0	0	0	0	0	0	0	0	
	TOTAL	1927708	9944	1937652	1757641	6229	1763870	53280	196	53476

Pesan untuk Masyarakat

Untuk mencegah penularan COVID-19, masyarakat perlu melakukan :

1. Menerapkan Gerakan Masyarakat Hidup Sehat (Germas) dengan mempraktikkan Perilaku Hidup Bersih dan Sehat (PHBS) terutama menjaga daya tahan tubuh dengan cara konsumsi gizi seimbang, istirahat/tidur yang cukup, latihan fisik/olahraga teratur, serta mengelola stress.
2. Membatasi kegiatan diluar rumah jika tidak ada keperluan mendesak. Hindari perjalanan yang tidak mendesak terutama ke negara/wilayah dengan transmisi komunitas.
3. Selalu menjaga kebersihan tangan dengan mencuci tangan pakai sabun dengan air mengalir selama 40-60 detik atau menggunakan *hand sanitizer* minimal 20-30 detik.
4. Disiplin menggunakan masker setiap beraktivitas/berinteraksi dengan orang lain dan selalu menerapkan etika batuk dan bersin yaitu apabila batuk/bersin tutup dengan menggunakan lengan atas bagian dalam atau tisu. Apabila menggunakan tisu, harus segera dibuang ke tempat sampah.
5. Menjaga jarak dengan siapapun minimal 1-2 meter.
6. Hindari menyentuh mata, hidung, dan mulut.
7. Apabila mengalami gejala terkait COVID-19, segera lakukan pemeriksaan di fasilitas kesehatan.
8. Menghindari hoaks dengan cara mengupdate informasi mengenai COVID-19 melalui sumber resmi yang terpercaya.

Tautan Informasi Web

1. <https://infeksiemerging.kemkes.go.id>
2. <https://sehatnegeriku.kemkes.go.id/>
3. <https://www.who.int/emergencies/diseases/novel-coronavirus-2019>
4. <https://covid19.who.int/table>
5. <https://vaksin.kemkes.go.id/#/vaccines>



INFEKSI EMERGING

Perkembangan situasi COVID-19 dapat dipantau di laman <https://covid19.kemkes.go.id>
Hotline COVID-19 119 ext 9

Kelompok Substansi Penyakit Infeksi Emerging

Gedung Adhyatma Lantai 6 Jl. HR. Rasuna Said, Blok X.5 Kavling 4-9
Kuningan, Kuningan Timur, Kota Jakarta Selatan, Daerah Khusus Ibukota Jakarta 12950

