

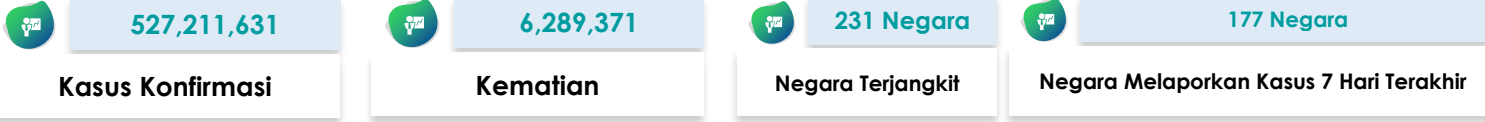

# SITUASI TERKINI PERKEMBANGAN CORONAVIRUS DISEASE (COVID-19) 01 Juni 2022

## SITUASI GLOBAL (Data sampai dengan tanggal 01 Juni 2022)



### 10 Negara dengan Kasus Konfirmasi Tertinggi

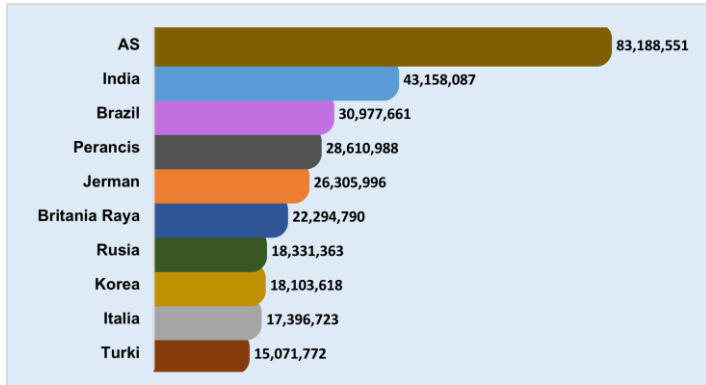

### Kasus di Negara ASEAN

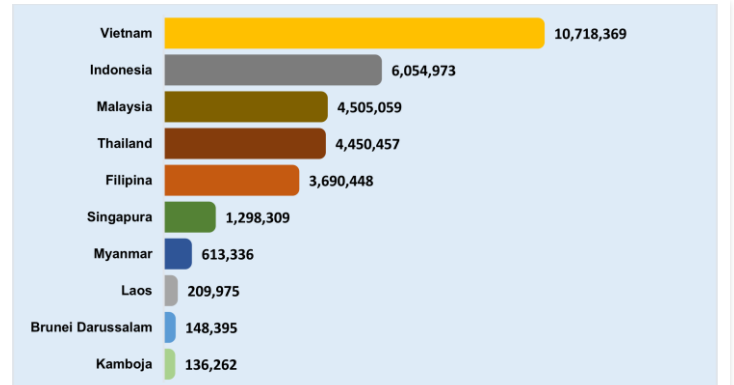









### Negara Yang Melaporkan Kasus 7 Hari Terakhir

Afghanistan	Curacao	Kazakhstan	Monako	Saint Martin	Yunani
Afrika Selatan	Denmark	Kenya	<b>Mongolia</b>	Saint Vincent dan Grenadine	<b>Zambia</b>
Albania	Dominika	Kepulauan Cayman	Montenegro	Saint-Barthélemy	
Algeria	Ekuador	Kepulauan Cook	Montserrat	Samoa	
Amerika Serikat	<b>El Salvador</b>	Kepulauan Falkland	Mozambik	Samoa Amerika	
Andorra	Eritrea	<b>Kepulauan Solomon</b>	Myanmar	San Marino	
<b>Angola</b>	Estonia	Kepulauan Turks dan Caicos	Namibia	Selandia Baru	
Antigua dan Barbuda	Eswatini	Kepulauan Virgin Amerika Serikat	Nepal	Senegal	
Arab Saudi	Ethiopia	Kepulauan Virgin Inggris	Nicaragua	Serbia	
Argentina	Fiji	Kolombia	Nigeria	Seychelles	
Armenia	Filipina	Kosovo	Norwegia	Singapura	
Aruba	<b>Finlandia</b>	Kosta Rika	Pakistan	Sint Maarten	
Australia	Gabon	Kroasia	Palau	Siprus	
Austria	Gibraltar	Kuba	Palestina	Slovakia	
Azerbaijan	Grenada	Kuwait	Panama	Slovenia	
Bahamas	Guadeloupe	Laos	Pantai Gading	Somalia	
Bahrain	Guam	Latvia	Papua Nugini	Spanyol	
Bangladesh	Guatemala	Lebanon	Paraguay	Sri Lanka	
Barbados	Guiana Prancis	<b>Liberia</b>	Perancis	Sudan	
Belanda	<b>Guinea Khatulistiwa</b>	Libya	Peru	Suriname	
Belgia	Guyana	Lituania	Polandia	Swedia	
Belize	Honduras	Luksemburg	Polinesia Prancis	Swedia	
Bermuda	India	Madagaskar	Portugal	Thailand	
Bhutan	Indonesia	Makedonia Utara	Puerto Rico	Timor Leste	
Bolivia	Irak	Maladewa	Qatar	Togo	
Bonaire	Iran	Malawi	Republik Arab Suriah	Tonga	
Bosnia dan Herzegovina	Irlandia	Malaysia	Republik Ceko	Trinidad dan Tobago	
Brazil	Islandia	Mali	Republik Dominikan	Turki	
Britania Raya	Israel	Malta	Republik Korea	Uni Emirat Arab	
Brunei Darussalam	Italia	Maroko	Rumania	Uruguay	
Bulgaria	Jamaika	Martinik	Rusia	Uzbekistan	
Burundi	Jepang	Mauritania	Rwanda	Vanuatu	
Cabo Verde	Jerman	<b>Mayotte</b>	Saba	Venezuela	
Chili	Jersey	Meksiko	Saint Kitts dan Nevis	Vietnam	
				<b>Yaman</b>	

#### Keterangan :

1. Sumber data melalui situs WHO <https://covid19.who.int/data>.
2. Negara yang baru melaporkan kasus selama 7 hari terakhir dari laporan sebelumnya, ditandai dengan berwarna **merah**.
3. Negara terjangkit baru ditandai dengan berwarna **biru**.

# SITUASI INDONESIA (Data sampai dengan tanggal 01 Juni 2022)

 <b>6.055.341</b>	 <b>5.895.606</b>	 <b>156.594</b>	 <b>3.141</b>
<b>Kasus Konfirmasi</b>	<b>Kasus Sembuh</b>	<b>Kasus Meninggal</b>	<b>Kasus Aktif</b>
 <b>98.796.457</b>	 <b>65.144.760</b>	 <b>59.089.419</b>	 <b>2.445</b>
<b>Spesimen Diperiksa</b>	<b>Orang Diperiksa</b>	<b>Hasil Negatif</b>	<b>Kasus Suspek</b>

Saat ini, **Indonesia** termasuk dalam kategori **TRANSMISI KOMUNITAS**

## Peta Situasi di Indonesia



## Perkembangan Kasus

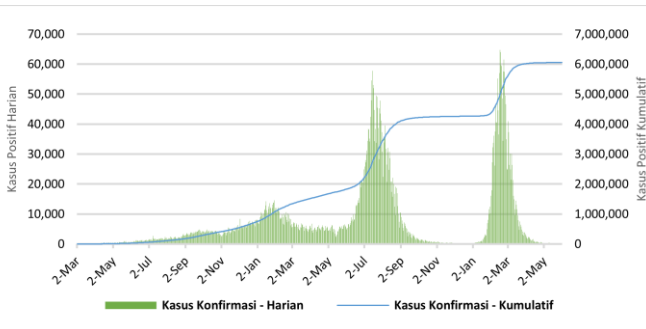

\* Kenaikan tertinggi dilaporkan tanggal 16 Februari 2022 dengan 64,718 kasus.  
 \*\* Jumlah kasus harian yang dilaporkan, bukan menggambarkan jumlah kasus yang terinfeksi pada hari tersebut.

## Positivity Rate

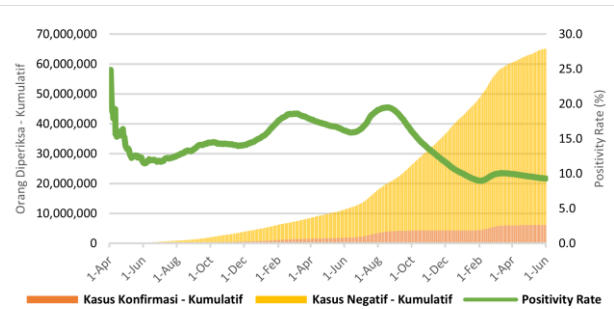

Positivity Rate **9,3%**

## CFR dan Recovery Rate (%)

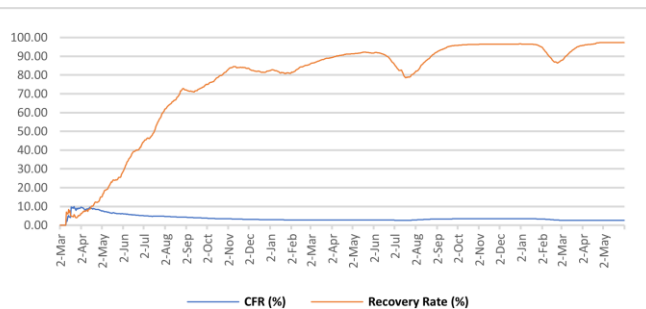

Case Fatality Rate **2,59%**  
 Recovery Rate **97,4%**

## Jumlah Spesimen Diperiksa dan Jumlah Kasus Diperiksa Lab

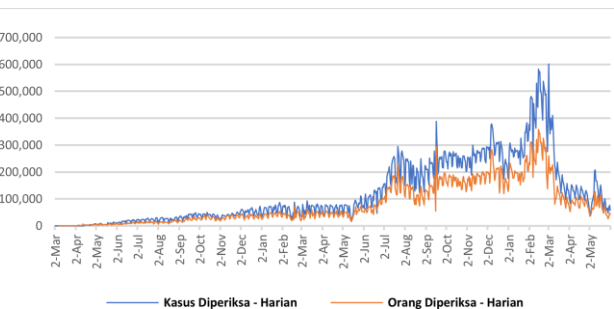

Rata-Rata dalam 1 Minggu Terakhir adalah **62.677** Spesimen/Hari dan **38.050** Kasus Dites/Hari

Tabel Per Provinsi di Indonesia

NO	PROVINSI	JUMLAH KASUS KONFIRMASI			JUMLAH KASUS SEMBUH			JUMLAH KASUS MENINGGAL		
		S.D. HARI KEMARIN	HARI INI	KUM	S.D. HARI KEMARIN	HARI INI	KUM	S.D. HARI KEMARIN	HARI INI	KUM
1	ACEH	43702	1	43703	41481	0	41481	2217	0	2217
2	SUMATERA UTARA	155070	5	155075	151739	10	151749	3254	0	3254
3	SUMATERA BARAT	103825	3	103828	101434	0	101434	2349	0	2349
4	RIAU	150835	0	150835	146397	0	146397	4438	0	4438
5	JAMBI	38258	2	38260	37369	0	37369	879	1	880
6	SUMATERA SELATAN	80481	2	80483	77120	1	77121	3343	0	3343
7	BENGKULU	29115	0	29115	28594	0	28594	520	0	520
8	LAMPUNG	74470	1	74471	70171	3	70174	4173	0	4173
9	BANGKA BELITUNG	65604	0	65604	64003	0	64003	1601	0	1601
10	KEPULAUAN RIAU	70190	0	70190	68300	0	68300	1881	0	1881
11	DKI JAKARTA	1250716	164	1250880	1234499	79	1234578	15294	0	15294
12	JAWA BARAT	1106641	42	1106683	1090353	34	1090387	15824	0	15824
13	JAWA TENGAH	627622	12	627634	594298	5	594303	33182	1	33183
14	DI YOGYAKARTA	220711	43	220754	214679	0	214679	5906	0	5906
15	JAWA TIMUR	576286	27	576313	544524	22	544546	31641	1	31642
16	BANTEN	293184	30	293214	289980	20	290000	2931	0	2931
17	BALI	157620	9	157629	152931	3	152934	4565	0	4565
18	NUSA TENGGARA BARAT	36075	0	36075	35065	0	35065	901	0	901
19	NUSA TENGGARA TIMUR	93856	6	93862	92293	1	92294	1519	0	1519
20	KALIMANTAN BARAT	64681	0	64681	63520	2	63522	1142	0	1142
21	KALIMANTAN TENGAH	56056	2	56058	54540	0	54540	1508	0	1508
22	KALIMANTAN SELATAN	84309	3	84312	81755	0	81755	2536	0	2536
23	KALIMANTAN TIMUR	206321	5	206326	200597	0	200597	5715	0	5715
24	KALIMANTAN UTARA	45316	0	45316	44450	0	44450	858	0	858
25	SULAWESI UTARA	51515	1	51516	50297	0	50297	1190	0	1190
26	SULAWESI TENGAH	60803	2	60805	59071	1	59072	1723	0	1723
27	SULAWESI SELATAN	143515	3	143518	141017	0	141017	2474	0	2474
28	SULAWESI TENGGARA	25587	0	25587	25016	0	25016	567	0	567
29	GORONTALO	13900	0	13900	13353	0	13353	485	0	485
30	SULAWESI BARAT	15554	1	15555	15157	0	15157	393	0	393
31	MALUKU	18572	0	18572	18262	0	18262	291	0	291
32	MALUKU UTARA	14528	0	14528	14176	0	14176	330	0	330
33	PAPUA	48602	1	48603	47970	0	47970	579	0	579
34	PAPUA BARAT	31453	3	31456	31012	2	31014	382	0	382
	Dalam Proses Verifikasi di Lapangan	0	0	0	0	0	0	0	0	0
	<b>TOTAL</b>	6054973	368	6055341	5895423	183	5895606	156591	3	156594

## Pesan untuk Masyarakat

Untuk mencegah penularan COVID-19, masyarakat perlu melakukan :

1. Menerapkan Gerakan Masyarakat Hidup Sehat (Germas) dengan mempraktikkan Perilaku Hidup Bersih dan Sehat (PHBS) terutama menjaga daya tahan tubuh dengan cara konsumsi gizi seimbang, istirahat/tidur yang cukup, latihan fisik/olahraga teratur, serta mengelola stress.
2. Membatasi kegiatan diluar rumah jika tidak ada keperluan mendesak. Hindari perjalanan yang tidak mendesak terutama ke negara/wilayah dengan transmisi komunitas.
3. Selalu menjaga kebersihan tangan dengan mencuci tangan pakai sabun dengan air mengalir selama 40-60 detik atau menggunakan *hand sanitizer* minimal 20-30 detik.
4. Disiplin menggunakan masker setiap beraktivitas/berinteraksi dengan orang lain dan selalu menerapkan etika batuk dan bersin yaitu apabila batuk/bersin tutup dengan menggunakan lengan atas bagian dalam atau tisu. Apabila menggunakan tisu, harus segera dibuang ke tempat sampah.
5. Menjaga jarak dengan siapapun minimal 1-2 meter.
6. Hindari menyentuh mata, hidung, dan mulut.
7. Apabila mengalami gejala terkait COVID-19, segera lakukan pemeriksaan di fasilitas kesehatan.
8. Menghindari hoaks dengan cara mengupdate informasi mengenai COVID-19 melalui sumber resmi yang terpercaya.

## Tautan Informasi Web

1. <https://infeksiemerging.kemkes.go.id>
2. <https://sehatnegeriku.kemkes.go.id/>
3. <https://www.who.int/emergencies/diseases/novel-coronavirus-2019>
4. <https://covid19.who.int/table>
5. <https://vaksin.kemkes.go.id/#/vaccines>
6. <https://vaksin.kemkes.go.id/#/scprovinsi>



## INFEKSI EMERGING

Perkembangan situasi COVID-19 dapat dipantau di laman <https://covid19.kemkes.go.id>  
Hotline COVID-19 119 ext 9

### Tim Kerja Penyakit Infeksi Emerging

Gedung Adhyatma Lantai 6 Jl. HR. Rasuna Said, Blok X.5 Kavling 4-9  
Kuningan, Kuningan Timur, Kota Jakarta Selatan, Daerah Khusus Ibukota Jakarta 12950

