

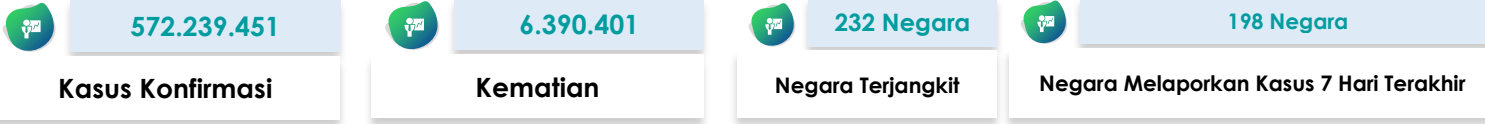

SITUASI TERKINI PERKEMBANGAN CORONAVIRUS DISEASE (COVID-19) 31 Juli 2022

SITUASI GLOBAL (Data sampai dengan tanggal 29 Juli 2022)



10 Negara dengan Kasus Konfirmasi Tertinggi

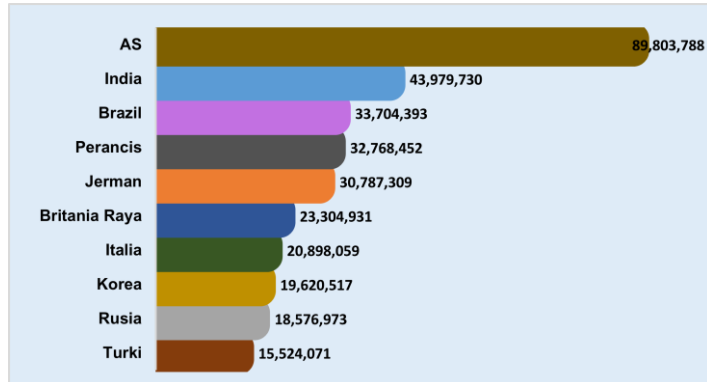

Kasus di Negara ASEAN

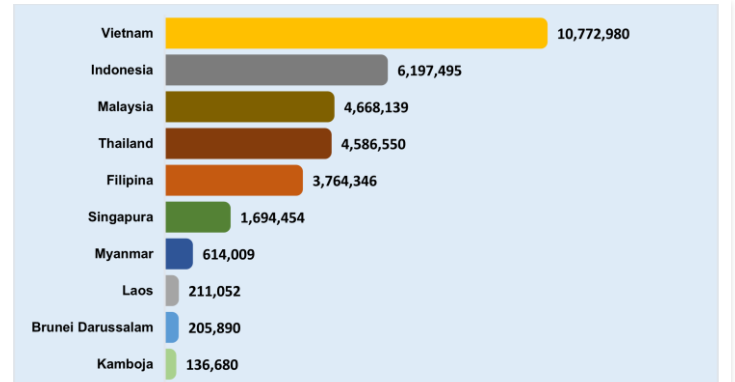

Negara Yang Melaporkan Kasus 7 Hari Terakhir

Afganistan	Chili	Jepang	Malta	Qatar	Suriname
Afrika Selatan	China	Jerman	Maroko	Republik Arab Suriah	Swedia
Albania	Curacao	Jersey	Martinik	Republik Ceko	Swiss
Algeria	Denmark	Kaledonia Baru	Mauritania	Republik Dominikan	Tanzania
Amerika Serikat	Ekuador	Kamboja	Mauritius	Republik Korea	Thailand
Andorra	El Salvador	Kanada	Meksiko	Republik Moldova	Timor Leste
Anguilla	Eritrea	Kazakhstan	Mesir	Reunion	Togo
Antigua dan Barbuda	Estonia	Kenya	Monako	Rumania	Tonga
Arab Saudi	Eswatini	Kepulauan Cook	Mongolia	Rusia	Trinidad dan Tobago
Argentina	Ethiopia	Kepulauan Mariana Utara	Montenegro	Rwanda	Tunisia
Armenia	Federasi Mikronesia	Kepulauan Turks dan Caicos	Montserrat	Saba	Uganda
Aruba	Fiji	Kepulauan Virgin Amerika	Mozambik	Saint Kitts dan Nevis	Ukraina
Australia	Filipina	Serikat	Myanmar	Saint Lucia	Uni Emirat Arab
Austria	Gabon	Kiribati	Namibia	Saint Martin	Uruguay
Azerbaijan	Georgia	Kolombia	Nauru	Saint Pierre dan Miquelon	Uzbekistan
Bahamas	Gibraltar	Komoros	Nepal	Saint Vincent dan Grenadine	Vanuatu
Bahrain	Grenada	Kongo	Nicaragua	Saint-Barthélemy	Venezuela
Bangladesh	Guadeloupe	Kosovo	Nigeria	Samoa	Vietnam
Barbados	Guam	Kroasia	Niue	San Marino	Wallis dan Futuna
Belanda	Guatemala	Kuba	Norwegia	Sao Tome dan Principe	Yordania
Belgia	Guernsey	Kuwait	Oman	Selandia Baru	Yunani
Belize	Guiana Prancis	Kyrgyzstan	Pakistan	Senegal	Zambia
Benin	Guinea Khatulistiwa	Laos	Palau	Serbia	Zimbabwe
Bermuda	Guyana	Latvia	Palau	Seychelles	
Bhutan	Honduras	Lebanon	Palestina	Sierra Leone	
Bolivia	Hungaria	Liberia	Panama	Singapura	
Bonaire	India	Libya	Pantai Gading	Sint Eustatius	
Bosnia dan Herzegovina	Indonesia	Liechtenstein	Papua Nugini	Sint Maarten	
Brazil	Irak	Lituania	Paraguay	Siprus	
Britania Raya	Iran	Luksemburg	Perancis	Slovakia	
Brunei Darussalam	Irlandia	Madagaskar	Peru	Slovenia	
Bulgaria	Islandia	Makedonia Utara	Polandia	Somalia	
Burundi	Israel	Maladewa	Polinesia Prancis	Spanyol	
Cabo Verde	Italia	Malawi	Portugal	Sri Lanka	
Chad	Jamaika	Malaysia	Puerto Rico	Sudan	
		Mali	Pulau Man		

Keterangan :

1. Sumber data melalui situs WHO <https://covid19.who.int/data>.
2. Negara yang baru melaporkan kasus selama 7 hari terakhir dari laporan sebelumnya, ditandai dengan berwarna **merah**.
3. Negara terjangkit baru ditandai dengan berwarna **biru**.

SITUASI INDONESIA (Data sampai dengan tanggal 31 Juli 2022)

6.207.098	6.001.402	156.993	48.703
Kasus Konfirmasi	Kasus Sembuh	Kasus Meninggal	Kasus Aktif
103.638.507	68.470.098	62.263.000	3.502
Spesimen Diperiksa	Orang Diperiksa	Hasil Negatif	Kasus Suspek

Saat ini, **Indonesia** termasuk dalam kategori **TRANSMISI KOMUNITAS**

Peta Situasi di Indonesia



Perkembangan Kasus

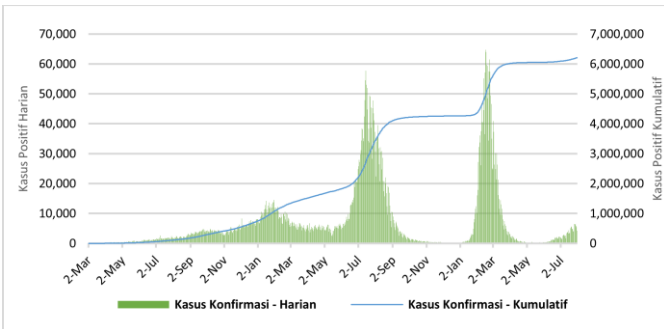

* Kenaikan tertinggi dilaporkan tanggal 16 Februari 2022 dengan 64,718 kasus.
 ** Jumlah kasus harian yang dilaporkan, bukan menggambarkan jumlah kasus yang terinfeksi pada hari tersebut.

Positivity Rate

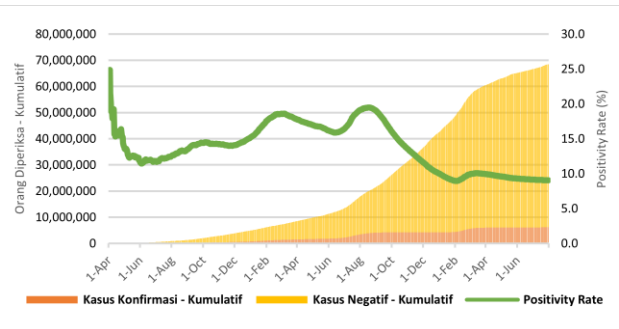

Positivity Rate **9,1%**

CFR dan Recovery Rate (%)

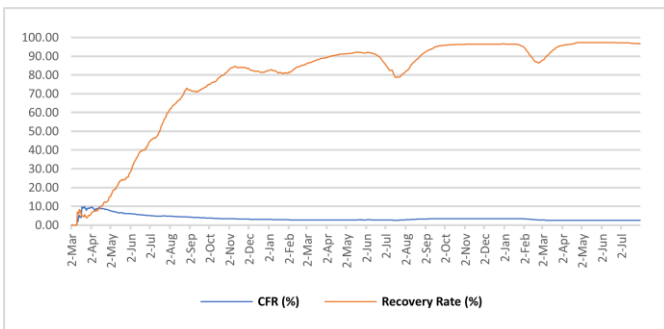

Case Fatality Rate **2,53%**
 Recovery Rate **96,7%**

Jumlah Spesimen Diperiksa dan Jumlah Kasus Diperiksa Lab

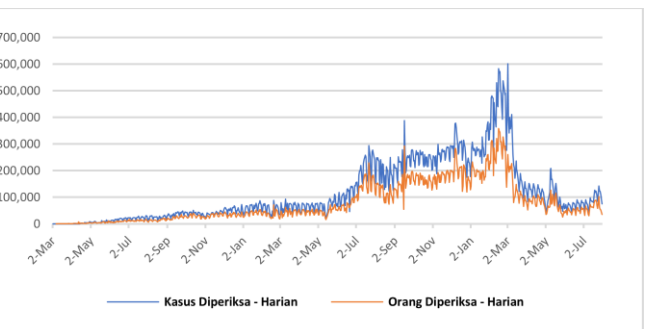

Rata-Rata dalam 1 Minggu Terakhir adalah **110.639** Spesimen/Hari dan **61.234** Kasus Dites/Hari

Tabel Per Provinsi di Indonesia

NO	PROVINSI	JUMLAH KASUS KONFIRMASI			JUMLAH KASUS SEMBUH			JUMLAH KASUS MENINGGAL		
		S.D. HARI KEMARIN	HARI INI	KUM	S.D. HARI KEMARIN	HARI INI	KUM	S.D. HARI KEMARIN	HARI INI	KUM
1	ACEH	43729	0	43729	41498	0	41498	2217	0	2217
2	SUMATERA UTARA	155969	25	155994	152226	19	152245	3264	0	3264
3	SUMATERA BARAT	103969	6	103975	101531	3	101534	2352	1	2353
4	RIAU	151216	33	151249	146591	13	146604	4438	1	4439
5	JAMBI	38345	0	38345	37426	4	37430	882	0	882
6	SUMATERA SELATAN	80942	8	80950	77340	8	77348	3352	0	3352
7	BENGKULU	29124	2	29126	28598	1	28599	520	0	520
8	LAMPUNG	74687	14	74701	70399	6	70405	4178	1	4179
9	BANGKA BELITUNG	65798	0	65798	64140	2	64142	1603	0	1603
10	KEPULAUAN RIAU	70368	4	70372	68374	2	68376	1881	0	1881
11	DKI JAKARTA	1328643	2198	1330841	1289639	2478	1292117	15391	2	15393
12	JAWA BARAT	1133539	641	1134180	1105686	508	1106194	15896	1	15897
13	JAWA TENGAH	630424	100	630524	596006	53	596059	33243	0	33243
14	DI YOGYAKARTA	222278	49	222327	215115	19	215134	5916	0	5916
15	JAWA TIMUR	584985	258	585243	552599	305	552904	31670	0	31670
16	BANTEN	311199	543	311742	303261	954	304215	2937	0	2937
17	BALI	162388	111	162499	156048	110	156158	4607	2	4609
18	NUSA TENGGARA BARAT	36164	2	36166	35242	2	35244	901	0	901
19	NUSA TENGGARA TIMUR	94175	3	94178	92554	5	92559	1525	0	1525
20	KALIMANTAN BARAT	64946	8	64954	63735	8	63743	1144	0	1144
21	KALIMANTAN TENGAH	56673	29	56702	54807	13	54820	1512	0	1512
22	KALIMANTAN SELATAN	85540	106	85646	82204	15	82219	2549	1	2550
23	KALIMANTAN TIMUR	207147	39	207186	201058	49	201107	5718	0	5718
24	KALIMANTAN UTARA	45341	0	45341	44465	0	44465	860	0	860
25	SULAWESI UTARA	51630	3	51633	50369	1	50370	1191	0	1191
26	SULAWESI TENGAH	60857	0	60857	59121	2	59123	1727	1	1728
27	SULAWESI SELATAN	143882	7	143889	141283	8	141291	2478	0	2478
28	SULAWESI TENGGARA	25631	0	25631	25037	4	25041	567	0	567
29	GORONTALO	13932	2	13934	13415	0	13415	486	0	486
30	SULAWESI BARAT	15569	1	15570	15169	0	15169	394	0	394
31	MALUKU	18620	1	18621	18298	0	18298	292	0	292
32	MALUKU UTARA	14539	0	14539	14205	0	14205	330	0	330
33	PAPUA	48941	12	48953	48113	0	48113	580	0	580
34	PAPUA BARAT	31703	0	31703	31253	5	31258	382	0	382
	Dalam Proses Verifikasi di Lapangan	0	0	0	0	0	0	0	0	0
	TOTAL	6202893	4205	6207098	5996805	4597	6001402	156983	10	156993

Pesan untuk Masyarakat

Untuk mencegah penularan COVID-19, masyarakat perlu melakukan :

1. Menerapkan Gerakan Masyarakat Hidup Sehat (Germas) dengan mempraktikkan Perilaku Hidup Bersih dan Sehat (PHBS) terutama menjaga daya tahan tubuh dengan cara konsumsi gizi seimbang, istirahat/tidur yang cukup, latihan fisik/olahraga teratur, serta mengelola stress.
2. Membatasi kegiatan diluar rumah jika tidak ada keperluan mendesak. Hindari perjalanan yang tidak mendesak terutama ke negara/wilayah dengan transmisi komunitas.
3. Selalu menjaga kebersihan tangan dengan mencuci tangan pakai sabun dengan air mengalir selama 40-60 detik atau menggunakan *hand sanitizer* minimal 20-30 detik.
4. Disiplin menggunakan masker setiap beraktivitas/berinteraksi dengan orang lain dan selalu menerapkan etika batuk dan bersin yaitu apabila batuk/bersin tutup dengan menggunakan lengan atas bagian dalam atau tisu. Apabila menggunakan tisu, harus segera dibuang ke tempat sampah.
5. Menjaga jarak dengan siapapun minimal 1-2 meter.
6. Hindari menyentuh mata, hidung, dan mulut.
7. Apabila mengalami gejala terkait COVID-19, segera lakukan pemeriksaan di fasilitas kesehatan.
8. Menghindari hoaks dengan cara mengupdate informasi mengenai COVID-19 melalui sumber resmi yang terpercaya.

Tautan Informasi Web

1. <https://infeksiemerging.kemkes.go.id>
2. <https://sehatnegeriku.kemkes.go.id/>
3. <https://www.who.int/emergencies/diseases/novel-coronavirus-2019>
4. <https://covid19.who.int/table>
5. <https://vaksin.kemkes.go.id/#/vaccines>
6. <https://vaksin.kemkes.go.id/#/scprovinsi>



INFEKSI EMERGING

Perkembangan situasi COVID-19 dapat dipantau di laman <https://covid19.kemkes.go.id>
Hotline COVID-19 119 ext 9

Tim Kerja Penyakit Infeksi Emerging

Gedung Adhyatma Lantai 6 Jl. HR. Rasuna Said, Blok X.5 Kavling 4-9
Kuningan, Kuningan Timur, Kota Jakarta Selatan, Daerah Khusus Ibukota Jakarta 12950

