

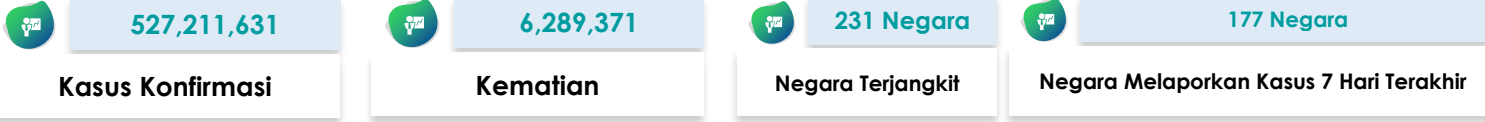

SITUASI TERKINI PERKEMBANGAN CORONAVIRUS DISEASE (COVID-19) 02 Juni 2022

SITUASI GLOBAL (Data sampai dengan tanggal 01 Juni 2022)



10 Negara dengan Kasus Konfirmasi Tertinggi

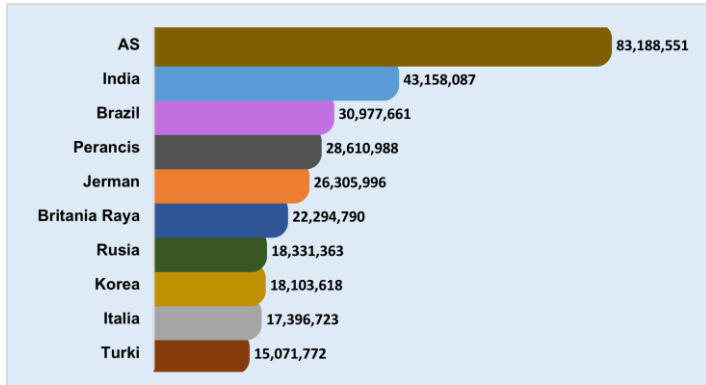

Kasus di Negara ASEAN

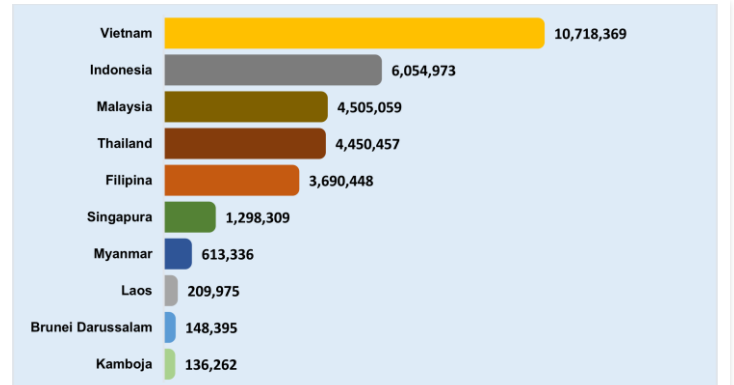









Negara Yang Melaporkan Kasus 7 Hari Terakhir

Afghanistan	Curacao	Kazakhstan	Monako	Saint Martin	Yunani
Afrika Selatan	Denmark	Kenya	Mongolia	Saint Vincent dan Grenadine	Zambia
Albania	Dominika	Kepulauan Cayman	Montenegro	Saint-Barthélemy	
Algeria	Ekuador	Kepulauan Cook	Montserrat	Samoa	
Amerika Serikat	El Salvador	Kepulauan Falkland	Mozambik	Samoa Amerika	
Andorra	Eritrea	Kepulauan Solomon	Myanmar	San Marino	
Angola	Estonia	Kepulauan Turks dan Caicos	Namibia	Selandia Baru	
Antigua dan Barbuda	Eswatini	Kepulauan Virgin Amerika Serikat	Nepal	Senegal	
Arab Saudi	Ethiopia	Kepulauan Virgin Inggris	Nicaragua	Serbia	
Argentina	Fiji	Kolombia	Nigeria	Seychelles	
Armenia	Filipina	Kosovo	Norwegia	Singapura	
Aruba	Finlandia	Kosta Rika	Pakistan	Sint Maarten	
Australia	Gabon	Kroasia	Palau	Siprus	
Austria	Gibraltar	Kuba	Palestina	Slovakia	
Azerbaijan	Grenada	Kuwait	Panama	Slovenia	
Bahamas	Guadeloupe	Laos	Pantai Gading	Somalia	
Bahrain	Guam	Latvia	Papua Nugini	Spanyol	
Bangladesh	Guatemala	Lebanon	Paraguay	Sri Lanka	
Barbados	Guiana Prancis	Liberia	Perancis	Sudan	
Belanda	Guinea Khatulistiwa	Libya	Peru	Suriname	
Belgia	Guyana	Lituania	Polandia	Swedia	
Belize	Honduras	Luksemburg	Polinesia Prancis	Swedia	
Bermuda	India	Madagaskar	Portugal	Thailand	
Bhutan	Indonesia	Makedonia Utara	Portugal	Timor Leste	
Bolivia	Irak	Maladewa	Puerto Rico	Togo	
Bonaire	Iran	Malawi	Qatar	Tonga	
Bosnia dan Herzegovina	Irlandia	Malaysia	Republik Arab Suriah	Trinidad dan Tobago	
Brazil	Islandia	Mali	Republik Ceko	Turki	
Britania Raya	Israel	Malta	Republik Dominikan	Uni Emirat Arab	
Brunei Darussalam	Italia	Maroko	Republik Korea	Uruguay	
Bulgaria	Jamaika	Martinik	Rumania	Uzbekistan	
Burundi	Jepang	Mauritania	Rusia	Vanuatu	
Cabo Verde	Jerman	Mayotte	Rwanda	Venezuela	
Chili	Jersey	Meksiko	Saba	Vietnam	
			Saint Kitts dan Nevis	Yaman	

Keterangan :

1. Sumber data melalui situs WHO <https://covid19.who.int/data>.
2. Negara yang baru melaporkan kasus selama 7 hari terakhir dari laporan sebelumnya, ditandai dengan berwarna **merah**.
3. Negara terjangkit baru ditandai dengan berwarna **biru**.

SITUASI INDONESIA (Data sampai dengan tanggal 02 Juni 2022)

 6.055.645	 5.895.940	 156.600	 3.105
Kasus Konfirmasi	Kasus Sembuh	Kasus Meninggal	Kasus Aktif
 98.855.980	 65.187.785	 59.132.140	 2.333
Spesimen Diperiksa	Orang Diperiksa	Hasil Negatif	Kasus Suspek

Saat ini, **Indonesia** termasuk dalam kategori **TRANSMISI KOMUNITAS**

Peta Situasi di Indonesia



Perkembangan Kasus

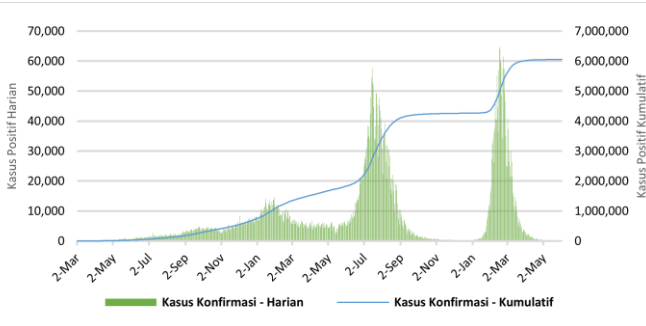

* Kenaikan tertinggi dilaporkan tanggal 16 Februari 2022 dengan 64,718 kasus.
 ** Jumlah kasus harian yang dilaporkan, bukan menggambarkan jumlah kasus yang terinfeksi pada hari tersebut.

Positivity Rate

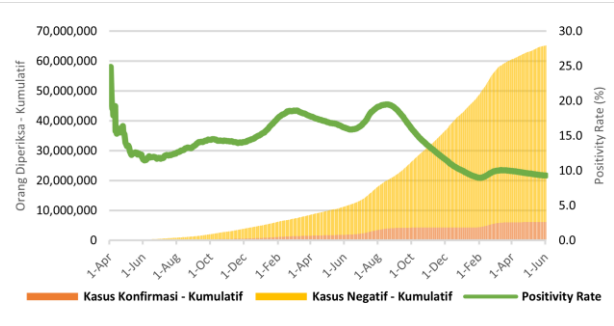

Positivity Rate **9,3%**

CFR dan Recovery Rate (%)

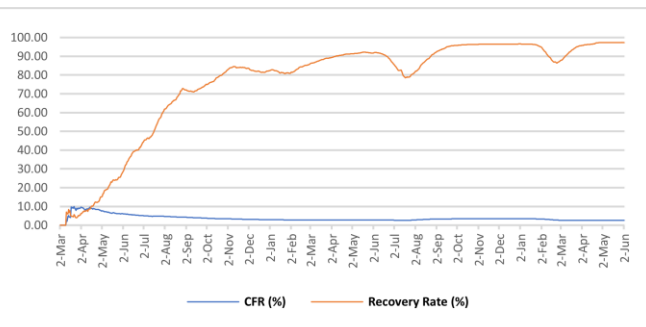

Case Fatality Rate **2,59%**
 Recovery Rate **97,4%**

Jumlah Spesimen Diperiksa dan Jumlah Kasus Diperiksa Lab

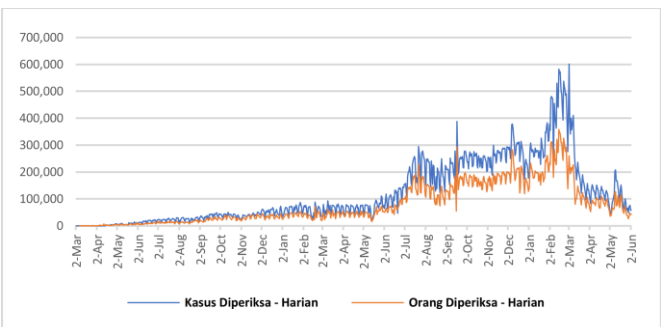

Rata-Rata dalam 1 Minggu Terakhir adalah **62.909** Spesimen/Hari dan **38.327** Kasus Dites/Hari

Tabel Per Provinsi di Indonesia

NO	PROVINSI	JUMLAH KASUS KONFIRMASI			JUMLAH KASUS SEMBUH			JUMLAH KASUS MENINGGAL		
		S.D. HARI KEMARIN	HARI INI	KUM	S.D. HARI KEMARIN	HARI INI	KUM	S.D. HARI KEMARIN	HARI INI	KUM
1	ACEH	43703	0	43703	41481	0	41481	2217	0	2217
2	SUMATERA UTARA	155075	2	155077	151749	2	151751	3254	0	3254
3	SUMATERA BARAT	103828	2	103830	101434	0	101434	2349	0	2349
4	RIAU	150835	0	150835	146397	0	146397	4438	0	4438
5	JAMBI	38260	2	38262	37369	2	37371	880	0	880
6	SUMATERA SELATAN	80483	2	80485	77121	4	77125	3343	0	3343
7	BENGKULU	29115	0	29115	28594	0	28594	520	0	520
8	LAMPUNG	74471	1	74472	70174	6	70180	4173	0	4173
9	BANGKA BELITUNG	65604	0	65604	64003	0	64003	1601	0	1601
10	KEPULAUAN RIAU	70190	0	70190	68300	0	68300	1881	0	1881
11	DKI JAKARTA	1250880	158	1251038	1234578	157	1234735	15294	0	15294
12	JAWA BARAT	1106683	32	1106715	1090387	71	1090458	15824	1	15825
13	JAWA TENGAH	627634	10	627644	594303	13	594316	33183	3	33186
14	DI YOGYAKARTA	220754	4	220758	214679	0	214679	5906	2	5908
15	JAWA TIMUR	576313	29	576342	544546	23	544569	31642	0	31642
16	BANTEN	293214	31	293245	290000	6	290006	2931	0	2931
17	BALI	157629	11	157640	152934	24	152958	4565	0	4565
18	NUSA TENGGARA BARAT	36075	1	36076	35065	1	35066	901	0	901
19	NUSA TENGGARA TIMUR	93862	1	93863	92294	4	92298	1519	0	1519
20	KALIMANTAN BARAT	64681	0	64681	63522	1	63523	1142	0	1142
21	KALIMANTAN TENGAH	56058	1	56059	54540	1	54541	1508	0	1508
22	KALIMANTAN SELATAN	84312	1	84313	81755	3	81758	2536	0	2536
23	KALIMANTAN TIMUR	206326	8	206334	200597	2	200599	5715	0	5715
24	KALIMANTAN UTARA	45316	0	45316	44450	2	44452	858	0	858
25	SULAWESI UTARA	51516	0	51516	50297	0	50297	1190	0	1190
26	SULAWESI TENGAH	60805	0	60805	59072	1	59073	1723	0	1723
27	SULAWESI SELATAN	143518	0	143518	141017	8	141025	2474	0	2474
28	SULAWESI TENGGARA	25587	0	25587	25016	0	25016	567	0	567
29	GORONTALO	13900	0	13900	13353	0	13353	485	0	485
30	SULAWESI BARAT	15555	0	15555	15157	0	15157	393	0	393
31	MALUKU	18572	1	18573	18262	2	18264	291	0	291
32	MALUKU UTARA	14528	0	14528	14176	0	14176	330	0	330
33	PAPUA	48603	2	48605	47970	0	47970	579	0	579
34	PAPUA BARAT	31456	5	31461	31014	1	31015	382	0	382
	Dalam Proses Verifikasi di Lapangan	0	0	0	0	0	0	0	0	0
	TOTAL	6055341	304	6055645	5895606	334	5895940	156594	6	156600

Pesan untuk Masyarakat

Untuk mencegah penularan COVID-19, masyarakat perlu melakukan :

1. Menerapkan Gerakan Masyarakat Hidup Sehat (Germas) dengan mempraktikkan Perilaku Hidup Bersih dan Sehat (PHBS) terutama menjaga daya tahan tubuh dengan cara konsumsi gizi seimbang, istirahat/tidur yang cukup, latihan fisik/olahraga teratur, serta mengelola stress.
2. Membatasi kegiatan diluar rumah jika tidak ada keperluan mendesak. Hindari perjalanan yang tidak mendesak terutama ke negara/wilayah dengan transmisi komunitas.
3. Selalu menjaga kebersihan tangan dengan mencuci tangan pakai sabun dengan air mengalir selama 40-60 detik atau menggunakan *hand sanitizer* minimal 20-30 detik.
4. Disiplin menggunakan masker setiap beraktivitas/berinteraksi dengan orang lain dan selalu menerapkan etika batuk dan bersin yaitu apabila batuk/bersin tutup dengan menggunakan lengan atas bagian dalam atau tisu. Apabila menggunakan tisu, harus segera dibuang ke tempat sampah.
5. Menjaga jarak dengan siapapun minimal 1-2 meter.
6. Hindari menyentuh mata, hidung, dan mulut.
7. Apabila mengalami gejala terkait COVID-19, segera lakukan pemeriksaan di fasilitas kesehatan.
8. Menghindari hoaks dengan cara mengupdate informasi mengenai COVID-19 melalui sumber resmi yang terpercaya.

Tautan Informasi Web

1. <https://infeksiemerging.kemkes.go.id>
2. <https://sehatnegeriku.kemkes.go.id/>
3. <https://www.who.int/emergencies/diseases/novel-coronavirus-2019>
4. <https://covid19.who.int/table>
5. <https://vaksin.kemkes.go.id/#/vaccines>
6. <https://vaksin.kemkes.go.id/#/scprovinsi>



INFEKSI EMERGING

Perkembangan situasi COVID-19 dapat dipantau di laman <https://covid19.kemkes.go.id>
Hotline COVID-19 119 ext 9

Tim Kerja Penyakit Infeksi Emerging

Gedung Adhyatma Lantai 6 Jl. HR. Rasuna Said, Blok X.5 Kavling 4-9
Kuningan, Kuningan Timur, Kota Jakarta Selatan, Daerah Khusus Ibukota Jakarta 12950

