

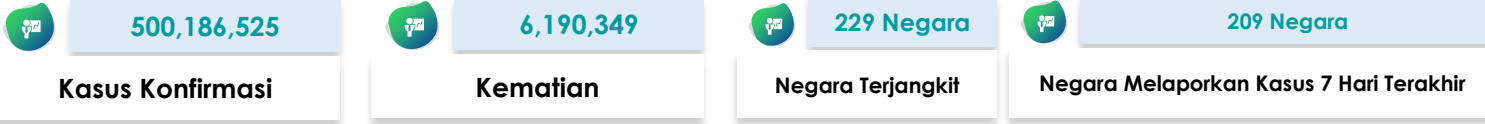

SITUASI TERKINI PERKEMBANGAN CORONAVIRUS DISEASE (COVID-19) 17 April 2022

SITUASI GLOBAL (Data sampai dengan tanggal 14 April 2022)



10 Negara dengan Kasus Konfirmasi Tertinggi

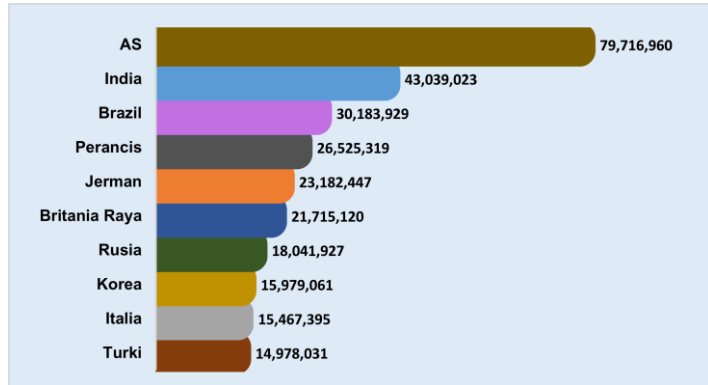

Kasus di Negara ASEAN

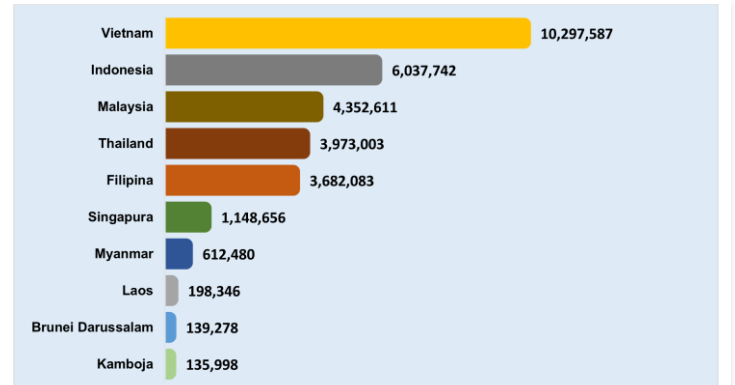

Negara Yang Melaporkan Kasus 7 Hari Terakhir









Afghanistan	Chili	Irlandia	Liechtenstein	Papua Nugini	Sint Eustatius
Afrika Selatan	China	Islandia	Lituania	Paraguay	Sint Maarten
Albania	Curacao	Israel	Luksemburg	Perancis	Siprus
Algeria	Denmark	Italia	Madagaskar	Peru	Slovakia
Amerika Serikat	Djibouti	Jamaika	Makedonia Utara	Polandia	Slovenia
Andorra	Dominika	Jepang	Maladewa	Polinesia Prancis	Spanyol
Anguilla	Ekuador	Jerman	Malawi	Portugal	Sri Lanka
Antigua dan Barbuda	El Salvador	Jersey	Malaysia	Puerto Rico	Sudan
Arab Saudi	Eritrea	Kaledonia Baru	Mali	Qatar	Sudan Selatan
Argentina	Estonia	Kamboja	Malta	Republik Arab Suriah	Suriname
Armenia	Eswatini	Kanada	Maroko	Republik Ceko	Swedia
Aruba	Ethiopia	Kazakhstan	Martinik	Republik Demokratik Kongo	Swiss
Australia	Fiji	Kenya	Mauritania	Republik Dominikan	Tanzania
Austria	Filipina	Kepulauan Cook	Mauritius	Republik Korea	Thailand
Azerbaijan	Finlandia	Kepulauan Falkland	Mayotte	Republik Moldova	Timor Leste
Bahamas	Gambia	Kepulauan Mariana Utara	Meksiko	Reunion	Togo
Bahrain	Georgia	Kepulauan Solomon	Mesir	Rumania	Tonga
Bangladesh	Ghana	Kepulauan Turks dan Caicos	Monako	Rusia	Trinidad dan Tobago
Barbados	Gibraltar	Kepulauan Virgin Amerika	Mongolia	Rwanda	Tunisia
Belanda	Grenada	Kepulauan Virgin Inggris	Montenegro	Saba	Turki
Belarusia	Guadeloupe	Kiribati	Montserrat	Saint Kitts dan Nevis	Uganda
Belgia	Guam	Kolombia	Mozambik	Saint Lucia	Ukraina
Benin	Guatemala	Komoros	Myanmar	Saint Martin	Uni Emirat Arab
Bermuda	Guernsey	Kongo	Namibia	Saint Pierre dan Miquelon	Uruguay
Bhutan	Guiana Prancis	Kosovo	Nepal	Saint Vincent dan Grenadine	Uzbekistan
Bolivia	Guinea Bissau	Kosta Rika	Nicaragua	Saint-Barthélemy	Vanuatu
Bosnia dan Herzegovina	Guinea Khatulistiwa	Kroasia	Niger	Samoa	Venezuela
Botswana	Guyana	Kuba	Nigeria	Samoa Amerika	Vietnam
Brazil	Haiti	Kuwait	Norwegia	San Marino	Wallis dan Futuna
Britania Raya	Honduras	Kyrgyzstan	Oman	Selandia Baru	Yaman
Brunei Darussalam	Hungaria	Laos	Pakistan	Senegal	Yordania
Bulgaria	India	Latvia	Palau	Serbia	Yunani
Burundi	Indonesia	Lebanon	Palestina	Seychelles	Zambia
Cabo Verde	Irak	Lesotho	Panama	Sierra Leone	Zimbabwe

Keterangan :

1. Sumber data melalui situs WHO <https://covid19.who.int/data>.

2. Negara yang baru melaporkan kasus selama 7 hari terakhir dari laporan sebelumnya, ditandai dengan berwarna **merah**.

SITUASI INDONESIA (Data sampai dengan tanggal 17 April 2022)

 6.039.873	 5.825.729	 155.866	 58.278
Kasus Konfirmasi	Kasus Sembuh	Kasus Meninggal	Kasus Aktif
 94.034.583	 61.858.462	 55.818.589	 2.560
Spesimen Diperiksa	Orang Diperiksa	Hasil Negatif	Kasus Suspek

Saat ini, **Indonesia** termasuk dalam kategori **TRANSMISI KOMUNITAS**

Peta Situasi di Indonesia



Perkembangan Kasus

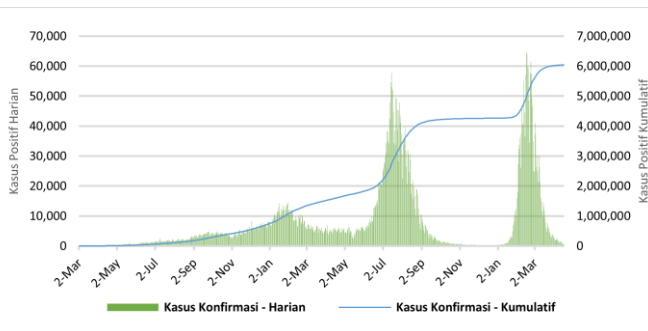

* Kenaikan tertinggi dilaporkan tanggal **16 Februari 2022** dengan **64,718** kasus.
 ** Jumlah kasus harian yang dilaporkan, **bukan menggambarkan jumlah kasus yang terinfeksi pada hari tersebut.**

Positivity Rate

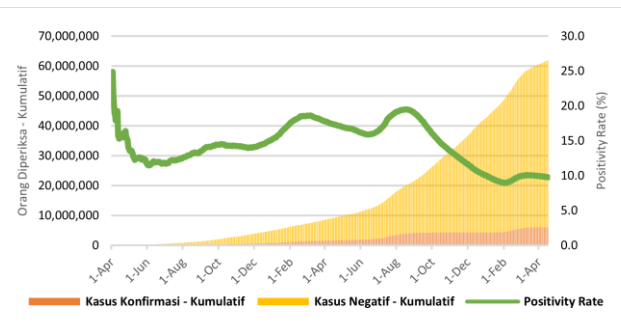

Positivity Rate **9,8%**

CFR dan Recovery Rate (%)

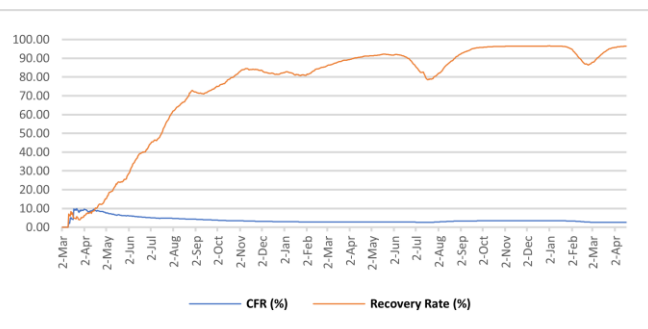

Case Fatality Rate **2,58%**
 Recovery Rate **96,5%**

Jumlah Spesimen Diperiksa dan Jumlah Kasus Diperiksa Lab

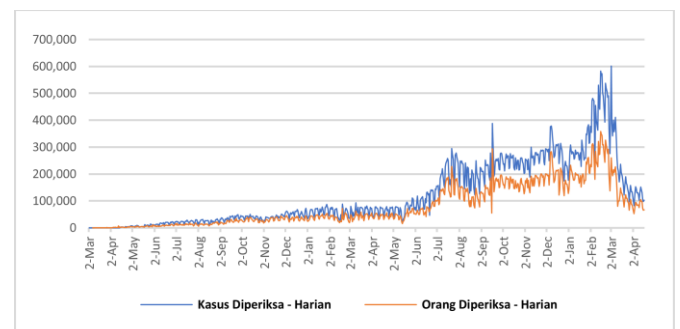

Rata-Rata dalam 1 Minggu Terakhir adalah **123.294** Spesimen/Hari dan **86.185** Kasus Dites/Hari

Tabel Per Provinsi di Indonesia

NO	PROVINSI	JUMLAH KASUS KONFIRMASI			JUMLAH KASUS SEMBUH			JUMLAH KASUS MENINGGAL		
		S.D. HARI KEMARIN	HARI INI	KUM	S.D. HARI KEMARIN	HARI INI	KUM	S.D. HARI KEMARIN	HARI INI	KUM
1	ACEH	43674	0	43674	41276	47	41323	2205	0	2205
2	SUMATERA UTARA	154883	13	154896	151169	16	151185	3244	0	3244
3	SUMATERA BARAT	103707	12	103719	98849	151	99000	2330	1	2331
4	RIAU	150746	9	150755	145873	10	145883	4428	0	4428
5	JAMBI	38197	2	38199	37257	4	37261	876	0	876
6	SUMATERA SELATAN	80386	1	80387	76940	10	76950	3334	0	3334
7	BENGKULU	29099	0	29099	28432	2	28434	516	1	517
8	LAMPUNG	74302	14	74316	62714	44	62758	4141	0	4141
9	BANGKA BELITUNG	65553	8	65561	63859	12	63871	1597	1	1598
10	KEPULAUAN RIAU	70107	6	70113	67989	42	68031	1877	0	1877
11	DKI JAKARTA	1245458	195	1245653	1227329	456	1227785	15229	4	15233
12	JAWA BARAT	1103963	114	1104077	1073609	385	1073994	15706	4	15710
13	JAWA TENGAH	626312	36	626348	582972	199	583171	32952	5	32957
14	DI YOGYAKARTA	220329	22	220351	210236	335	210571	5871	1	5872
15	JAWA TIMUR	574983	55	575038	542920	79	542999	31547	3	31550
16	BANTEN	291708	49	291757	287237	773	288010	2928	0	2928
17	BALI	156857	19	156876	151948	30	151978	4553	0	4553
18	NUSA TENGGARA BARAT	36031	4	36035	34998	0	34998	898	0	898
19	NUSA TENGGARA TIMUR	93634	9	93643	91797	44	91841	1504	1	1505
20	KALIMANTAN BARAT	64561	3	64564	63246	23	63269	1142	0	1142
21	KALIMANTAN TENGAH	55892	4	55896	54291	9	54300	1494	0	1494
22	KALIMANTAN SELATAN	84209	5	84214	81627	8	81635	2525	1	2526
23	KALIMANTAN TIMUR	206131	7	206138	200316	23	200339	5705	0	5705
24	KALIMANTAN UTARA	45278	0	45278	44324	0	44324	858	0	858
25	SULAWESI UTARA	51472	2	51474	50137	1	50138	1188	0	1188
26	SULAWESI TENGAH	60712	2	60714	58842	44	58886	1717	0	1717
27	SULAWESI SELATAN	143373	4	143377	140799	11	140810	2470	0	2470
28	SULAWESI TENGGARA	25568	0	25568	24911	17	24928	566	0	566
29	GORONTALO	13880	0	13880	13117	0	13117	478	0	478
30	SULAWESI BARAT	15531	1	15532	15122	0	15122	391	0	391
31	MALUKU	18532	1	18533	18205	3	18208	291	0	291
32	MALUKU UTARA	14474	0	14474	14093	0	14093	326	0	326
33	PAPUA	48457	9	48466	35676	2	35678	577	0	577
34	PAPUA BARAT	31267	1	31268	30837	2	30839	380	0	380
	Dalam Proses Verifikasi di Lapangan	0	0	0	0	0	0	0	0	0
	TOTAL	6039266	607	6039873	5822947	2782	5825729	155844	22	155866

Pesan untuk Masyarakat

Untuk mencegah penularan COVID-19, masyarakat perlu melakukan :

1. Menerapkan Gerakan Masyarakat Hidup Sehat (Germas) dengan mempraktikkan Perilaku Hidup Bersih dan Sehat (PHBS) terutama menjaga daya tahan tubuh dengan cara konsumsi gizi seimbang, istirahat/tidur yang cukup, latihan fisik/olahraga teratur, serta mengelola stress.
2. Membatasi kegiatan diluar rumah jika tidak ada keperluan mendesak. Hindari perjalanan yang tidak mendesak terutama ke negara/wilayah dengan transmisi komunitas.
3. Selalu menjaga kebersihan tangan dengan mencuci tangan pakai sabun dengan air mengalir selama 40-60 detik atau menggunakan *hand sanitizer* minimal 20-30 detik.
4. Disiplin menggunakan masker setiap beraktivitas/berinteraksi dengan orang lain dan selalu menerapkan etika batuk dan bersin yaitu apabila batuk/bersin tutup dengan menggunakan lengan atas bagian dalam atau tisu. Apabila menggunakan tisu, harus segera dibuang ke tempat sampah.
5. Menjaga jarak dengan siapapun minimal 1-2 meter.
6. Hindari menyentuh mata, hidung, dan mulut.
7. Apabila mengalami gejala terkait COVID-19, segera lakukan pemeriksaan di fasilitas kesehatan.
8. Menghindari hoaks dengan cara mengupdate informasi mengenai COVID-19 melalui sumber resmi yang terpercaya.

Tautan Informasi Web

1. <https://infeksiemerging.kemkes.go.id>
2. <https://sehatnegeriku.kemkes.go.id/>
3. <https://www.who.int/emergencies/diseases/novel-coronavirus-2019>
4. <https://covid19.who.int/table>
5. <https://vaksin.kemkes.go.id/#/vaccines>
6. <https://vaksin.kemkes.go.id/#/scprovinsi>



INFEKSI EMERGING

Perkembangan situasi COVID-19 dapat dipantau di laman <https://covid19.kemkes.go.id>
Hotline COVID-19 119 ext 9

Kelompok Substansi Penyakit Infeksi Emerging

Gedung Adhyatma Lantai 6 Jl. HR. Rasuna Said, Blok X.5 Kavling 4-9
Kuningan, Kuningan Timur, Kota Jakarta Selatan, Daerah Khusus Ibukota Jakarta 12950

