



# SITUASI TERKINI PERKEMBANGAN CORONAVIRUS DISEASE (COVID-19)

09 Juni 2022

## SITUASI GLOBAL (Data sampai dengan tanggal 07 Juni 2022)



530,266,292

Kasus Konfirmasi



6,299,364

Kematian



231 Negara

Negara Terjangkit



189 Negara

Negara Melaporkan Kasus 7 Hari Terakhir

### 10 Negara dengan Kasus Konfirmasi Tertinggi

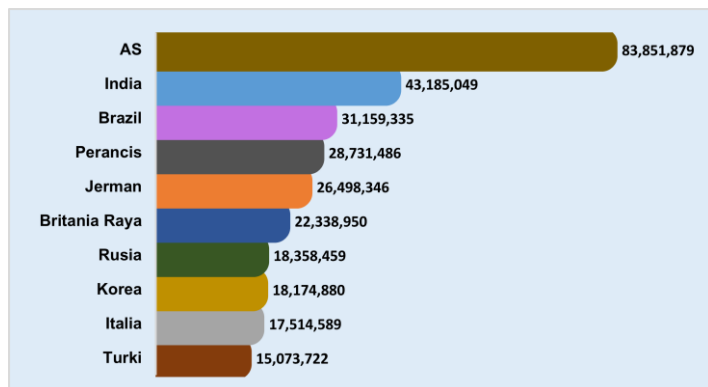

### Kasus di Negara ASEAN

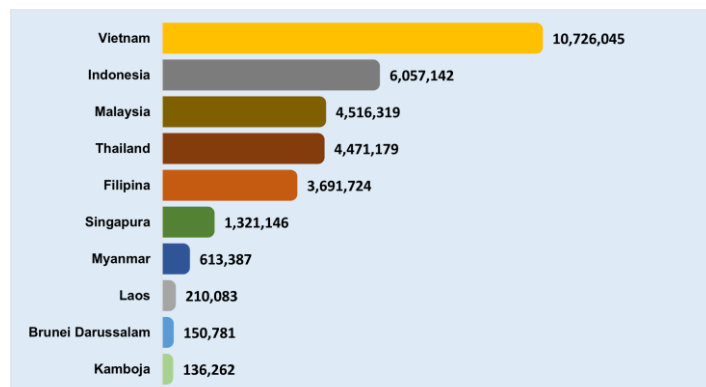

### Negara Yang Melaporkan Kasus 7 Hari Terakhir

Afghanistan	Curacao	Jamaika	Maroko	Republik Korea	Trinidad dan Tobago
Afrika Selatan	Denmark	Jepang	<b>Martinik</b>	Republik Moldova	Tunisia
Albania	Ekuador	Jerman	Mauritania	Reunion	Turki
Algeria	<b>El Salvador</b>	Jersey	Mayotte	Rumania	Ukraina
Amerika Serikat	Eritrea	Kaledonia Baru	Meksiko	Rusia	Uni Emirat Arab
Andorra	Estonia	Kanada	Mesir	Rwanda	<b>Uruguay</b>
Anguilla	Eswatini	Kazakhstan	Monako	Saba	Uzbekistan
Antigua dan Barbuda	Ethiopia	Kenya	Mongolia	Saint Kitts dan Nevis	Vanuatu
Arab Saudi	Federasi Mikronesia	Kepulauan Cayman	Montenegro	Saint Lucia	Venezuela
<b>Argentina</b>	Fiji	Kepulauan Cook	Montserrat	<b>Saint Martin</b>	Vietnam
Armenia	Phillipina	Kepulauan Falkland	Mozambik	<b>Saint Pierre dan Miquelon</b>	Yordania
Aruba	Finlandia	Kepulauan Mariana Utara	Myanmar	Saint Vincent dan Grenadine	Yunani
Australia	Gabon	Kepulauan Marshall	Namibia	<b>Saint-Barthélemy</b>	Zambia
Austria	Georgia	Kepulauan Solomon	Nepal	Samoa	Zimbabwe
		Kepulauan Virgin Amerika			
Azerbaijan	Ghana	Kiribati	Nicaragua	Samoa Amerika	
Bahamas	<b>Gibraltar</b>	<b>Kiribati</b>	Nigeria	Selandia Baru	
Bahrain	Grenada	<b>Kolombia</b>	Norwegia	Senegal	
Bangladesh	<b>Guadeloupe</b>	Kosovo	Pakistan	Serbia	
Barbados	Guam	Kosta Rika	Palau	Seychelles	
Belanda	Guatemala	Kroasia	Palestina	Singapura	
Belgia	Guernsey	Kuba	Panama	Sint Maarten	
Belize	<b>Guiana Prancis</b>	Kuwait	Pantai Gading	Siprus	
Bermuda	Guinea Bissau	Laos	Papua Nugini	Slovakia	
Bhutan	Guinea Khatulistiwa	Latvia	<b>Paraguay</b>	Slovenia	
Bolivia	Guyana	Lebanon	Perancis	Spanyol	
Bonaire	Honduras	Lesotho	Peru	Sri Lanka	
Bosnia dan Herzegovina	Hungaria	Libya	Polandia	Sudan	
Brazil	India	Lituania	Polinesia Prancis	Sudan Selatan	
Britania Raya	Indonesia	Luksemburg	Portugal	Suriname	
Brunei Darussalam	Irak	Makedonia Utara	Puerto Rico	Swedia	
Bulgaria	Iran	Maladewa	Pulau Man	Swiss	
Burundi	Irlandia	Malawi	Qatar	Thailand	
Cabo Verde	Islandia	Malaysia	Republik Arab Suriah	Timor Leste	
Chili	Israel	Mali	Republik Ceko	Togo	
China	Italia	Malta	Republik Dominikan	Tonga	

Keterangan :

1. Sumber data melalui situs WHO <https://covid19.who.int/data>.
2. Negara yang baru melaporkan kasus selama 7 hari terakhir dari laporan sebelumnya, ditandai dengan berwarna **merah**.
3. Negara terjangkit baru ditandai dengan berwarna **biru**.

# SITUASI INDONESIA (Data sampai dengan tanggal 09 Juni 2022)

<b>6.058.736</b> Kasus Konfirmasi	<b>5.898.040</b> Kasus Sembuh	<b>156.635</b> Kasus Meninggal	<b>4.061</b> Kasus Aktif
<b>99.325.518</b> Spesimen Diperiksa	<b>65.528.376</b> Orang Diperiksa	<b>59.469.640</b> Hasil Negatif	<b>3.339</b> Kasus Suspek

Saat ini, **Indonesia** termasuk dalam kategori **TRANSMISI KOMUNITAS**

## Peta Situasi di Indonesia

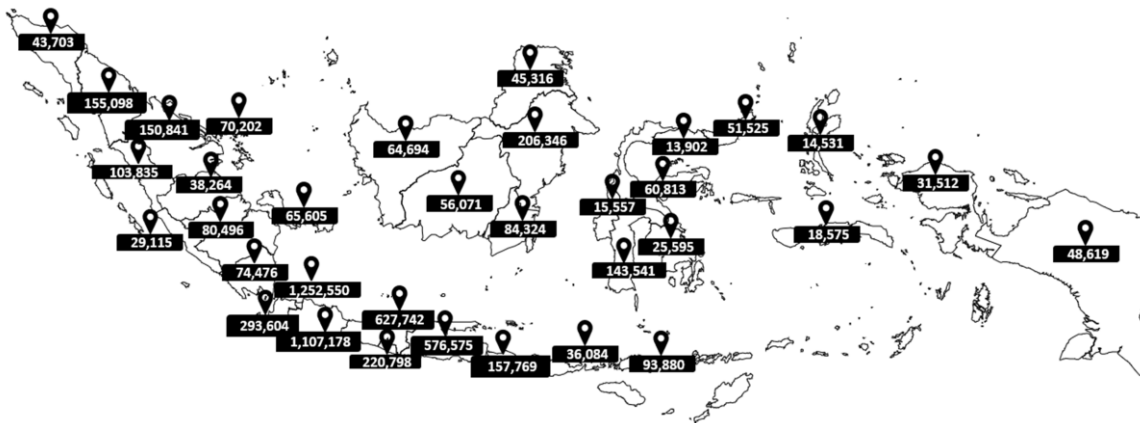

## Perkembangan Kasus

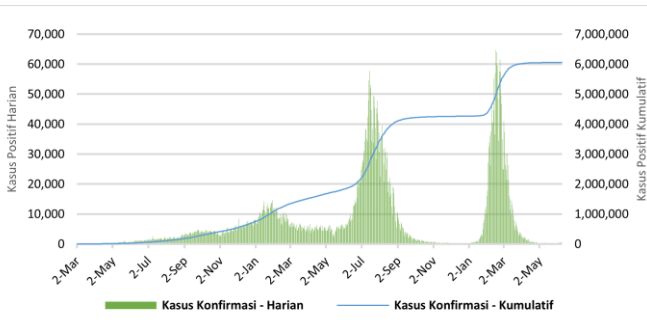

\* Kenaikan tertinggi dilaporkan tanggal 16 Februari 2022 dengan 64,718 kasus.  
\*\* Jumlah kasus harian yang dilaporkan, bukan menggambarkan jumlah kasus yang terinfeksi pada hari tersebut.

## Positivity Rate

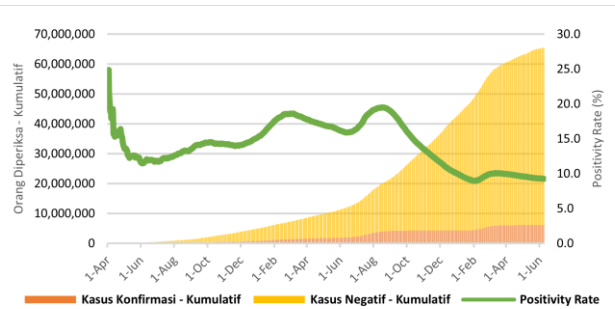

Positivity Rate **9,2%**

## CFR dan Recovery Rate (%)

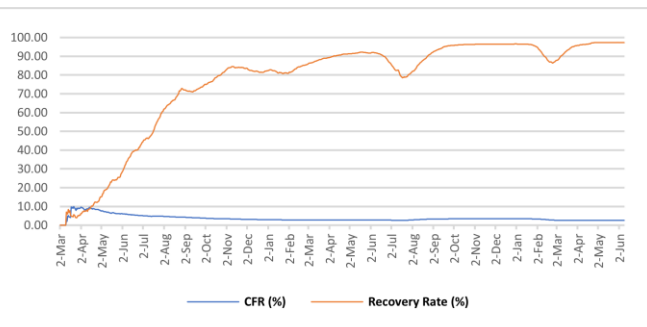

Case Fatality Rate **2,59%**  
Recovery Rate **97,3%**

## Jumlah Spesimen Diperiksa dan Jumlah Kasus Diperiksa Lab

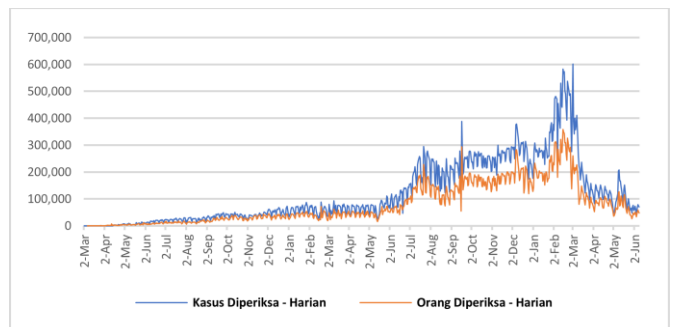

Rata-Rata dalam 1 Minggu Terakhir adalah **67.077** Spesimen/Hari dan **48.656** Kasus Dites/Hari

Tabel Per Provinsi di Indonesia

NO	PROVINSI	JUMLAH KASUS KONFIRMASI			JUMLAH KASUS SEMBUH			JUMLAH KASUS MENINGGAL		
		S.D. HARI KEMARIN	HARI INI	KUM	S.D. HARI KEMARIN	HARI INI	KUM	S.D. HARI KEMARIN	HARI INI	KUM
1	ACEH	43703	0	43703	41486	0	41486	2217	0	2217
2	SUMATERA UTARA	155097	1	155098	151777	1	151778	3256	0	3256
3	SUMATERA BARAT	103835	0	103835	101439	17	101456	2350	0	2350
4	RIAU	150841	0	150841	146399	0	146399	4438	0	4438
5	JAMBI	38264	0	38264	37375	1	37376	881	0	881
6	SUMATERA SELATAN	80494	2	80496	77128	1	77129	3343	0	3343
7	BENGKULU	29115	0	29115	28594	0	28594	520	0	520
8	LAMPUNG	74475	1	74476	70189	39	70228	4173	0	4173
9	BANGKA BELITUNG	65605	0	65605	64003	0	64003	1601	0	1601
10	KEPULAUAN RIAU	70202	0	70202	68303	0	68303	1881	0	1881
11	DKI JAKARTA	1252274	276	1252550	1235382	138	1235520	15294	0	15294
12	JAWA BARAT	1107092	86	1107178	1090654	30	1090684	15829	5	15834
13	JAWA TENGAH	627731	11	627742	594394	10	594404	33194	2	33196
14	DI YOGYAKARTA	220793	5	220798	214713	25	214738	5909	0	5909
15	JAWA TIMUR	576541	34	576575	544735	32	544767	31645	0	31645
16	BANTEN	293525	79	293604	290301	60	290361	2932	0	2932
17	BALI	157750	19	157769	153009	6	153015	4568	0	4568
18	NUSA TENGGARA BARAT	36084	0	36084	35077	0	35077	901	0	901
19	NUSA TENGGARA TIMUR	93878	2	93880	92324	1	92325	1520	0	1520
20	KALIMANTAN BARAT	64689	5	64694	63531	1	63532	1142	0	1142
21	KALIMANTAN TENGAH	56068	3	56071	54548	1	54549	1508	0	1508
22	KALIMANTAN SELATAN	84321	3	84324	81775	0	81775	2536	0	2536
23	KALIMANTAN TIMUR	206344	2	206346	200609	6	200615	5715	0	5715
24	KALIMANTAN UTARA	45316	0	45316	44453	0	44453	858	0	858
25	SULAWESI UTARA	51525	0	51525	50303	0	50303	1190	0	1190
26	SULAWESI TENGAH	60810	3	60813	59078	0	59078	1726	0	1726
27	SULAWESI SELATAN	143535	6	143541	141036	0	141036	2474	0	2474
28	SULAWESI TENGGARA	25589	6	25595	25021	0	25021	567	0	567
29	GORONTALO	13902	0	13902	13353	0	13353	485	0	485
30	SULAWESI BARAT	15555	2	15557	15161	0	15161	393	0	393
31	MALUKU	18575	0	18575	18277	0	18277	291	0	291
32	MALUKU UTARA	14530	1	14531	14178	2	14180	330	0	330
33	PAPUA	48617	2	48619	47970	32	48002	579	0	579
34	PAPUA BARAT	31505	7	31512	31055	7	31062	382	0	382
	Dalam Proses Verifikasi di Lapangan	0	0	0	0	0	0	0	0	0
	<b>TOTAL</b>	6058180	556	6058736	5897630	410	5898040	156628	7	156635

## Pesan untuk Masyarakat

Untuk mencegah penularan COVID-19, masyarakat perlu melakukan :

1. Menerapkan Gerakan Masyarakat Hidup Sehat (Germas) dengan mempraktikkan Perilaku Hidup Bersih dan Sehat (PHBS) terutama menjaga daya tahan tubuh dengan cara konsumsi gizi seimbang, istirahat/tidur yang cukup, latihan fisik/olahraga teratur, serta mengelola stress.
2. Membatasi kegiatan diluar rumah jika tidak ada keperluan mendesak. Hindari perjalanan yang tidak mendesak terutama ke negara/wilayah dengan transmisi komunitas.
3. Selalu menjaga kebersihan tangan dengan mencuci tangan pakai sabun dengan air mengalir selama 40-60 detik atau menggunakan *hand sanitizer* minimal 20-30 detik.
4. Disiplin menggunakan masker setiap beraktivitas/berinteraksi dengan orang lain dan selalu menerapkan etika batuk dan bersin yaitu apabila batuk/bersin tutup dengan menggunakan lengan atas bagian dalam atau tisu. Apabila menggunakan tisu, harus segera dibuang ke tempat sampah.
5. Menjaga jarak dengan siapapun minimal 1-2 meter.
6. Hindari menyentuh mata, hidung, dan mulut.
7. Apabila mengalami gejala terkait COVID-19, segera lakukan pemeriksaan di fasilitas kesehatan.
8. Menghindari hoaks dengan cara mengupdate informasi mengenai COVID-19 melalui sumber resmi yang terpercaya.

## Tautan Informasi Web

1. <https://infeksiemerging.kemkes.go.id>
2. <https://sehatnegeriku.kemkes.go.id/>
3. <https://www.who.int/emergencies/diseases/novel-coronavirus-2019>
4. <https://covid19.who.int/table>
5. <https://vaksin.kemkes.go.id/#/vaccines>
6. <https://vaksin.kemkes.go.id/#/scprovinsi>



## INFEKSI EMERGING

Perkembangan situasi COVID-19 dapat dipantau di laman <https://covid19.kemkes.go.id>  
Hotline COVID-19 119 ext 9

### Tim Kerja Penyakit Infeksi Emerging

Gedung Adhyatma Lantai 6 Jl. HR. Rasuna Said, Blok X.5 Kavling 4-9  
Kuningan, Kuningan Timur, Kota Jakarta Selatan, Daerah Khusus Ibukota Jakarta 12950

