

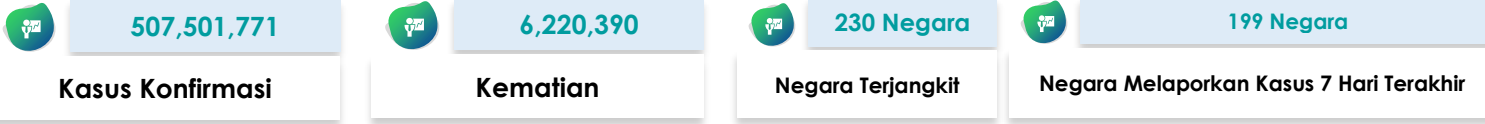

SITUASI TERKINI PERKEMBANGAN CORONAVIRUS DISEASE (COVID-19) 25 April 2022

SITUASI GLOBAL (Data sampai dengan tanggal 25 April 2022)



10 Negara dengan Kasus Konfirmasi Tertinggi

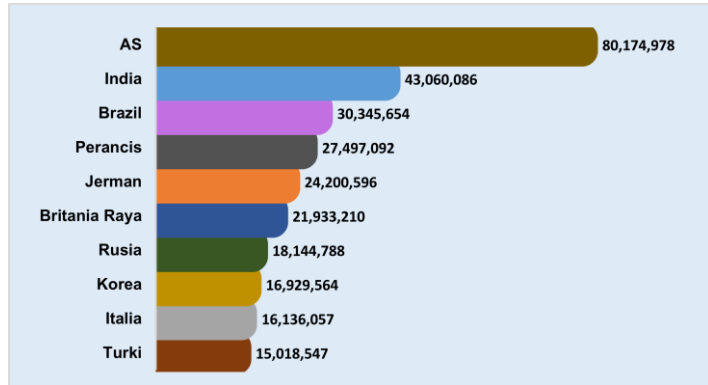

Kasus di Negara ASEAN

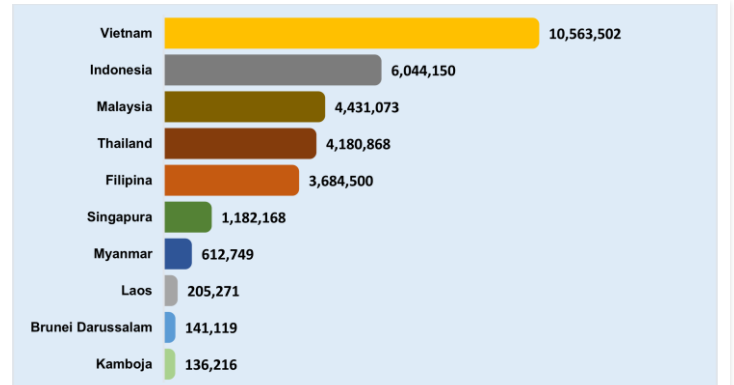

Negara Yang Melaporkan Kasus 7 Hari Terakhir

Afghanistan	China	Jamaika	Malaysia	Pulau Man	Sudan Selatan
Afrika Selatan	Curacao	Jepang	Mali	Qatar	Suriname
Albania	Denmark	Jerman	Malta	Republik Arab Suriah	Swedia
Algeria	Dominika	Jersey	Maroko	Republik Ceko	Swiss
Amerika Serikat	Ekuador	Kaledonia Baru	Martinek	Republik Dominikan	Thailand
Andorra	Eritrea	Kamboja	Mauritania	Republik Korea	Timor Leste
Antigua dan Barbuda	Estonia	Kanada	Meksiko	Republik Moldova	Togo
Arab Saudi	Eswatini	Kazakhstan	Mesir	Reunion	Tonga
Argentina	Ethiopia	Kenya	Monako	Rumania	Trinidad dan Tobago
Armenia	Federasi Mikronesia	Kepulauan Cayman	Mongolia	Rusia	Tunisia
Aruba	Fiji	Kepulauan Cook	Montenegro	Rwanda	Turki
Australia	Filipina	Kepulauan Falkland	Montserrat	Saba	Uganda
Austria	Finlandia	Kepulauan Mariana Utara	Mozambik	Saint Kitts dan Nevis	Ukraina
Azerbaijan	Gabon	Kepulauan Marshall	Myanmar	Saint Lucia	Uni Emirat Arab
Bahamas	Georgia	Kepulauan Solomon	Namibia	Saint Martin	Uruguay
Bahrain	Ghana	Kepulauan Virgin Amerika Serikat	Nepal	Saint Pierre dan Miquelon	Uzbekistan
Bangladesh	Gibraltar	Kepulauan Virgin Inggris	Nicaragua	Saint Vincent dan Grenadine	Vanuatu
Barbados	Grenada	Kiribati	Niger	Saint-Barthélemy	Venezuela
Belanda	Guadeloupe	Kolombia	Nigeria	Samoa	Vietnam
Belarusia	Guam	Komoros	Niue	Samoa Amerika	Yaman
Belgia	Guatemala	Kosovo	Norwegia	San Marino	Yordania
Belize	Guernsey	Kosta Rika	Oman	Selandia Baru	Yunani
Bermuda	Guiana Prancis	Kroasia	Pakistan	Senegal	Zambia
Bhutan	Guinea Bissau	Kuba	Palau	Serbia	Zimbabwe
Bolivia	Guyana	Kuwait	Palestina	Seychelles	
Bonaire	Honduras	Kyrgyzstan	Panama	Singapura	
Bosnia dan Herzegovina	Hungaria	Laos	Pantai Gading	Sint Eustatius	
Brazil	India	Latvia	Papua Nugini	Sint Maarten	
Britania Raya	Indonesia	Lebanon	Paraguay	Siprus	
Brunei Darussalam	Irak	Liechtenstein	Perancis	Slovakia	
Bulgaria	Iran	Lituania	Peru	Slovenia	
Burundi	Irlandia	Luksemburg	Polandia	Somalia	
Cabo Verde	Islandia	Madagaskar	Polinesia Prancis	Spanyol	
Chad	Israel	Makedonia Utara	Portugal	Sri Lanka	

Keterangan :

1. Sumber data melalui situs WHO <https://covid19.who.int/data>.
2. Negara yang baru melaporkan kasus selama 7 hari terakhir dari laporan sebelumnya, ditandai dengan berwarna **merah**.
3. Negara terjangkit baru ditandai dengan berwarna **biru**.

SITUASI INDONESIA (Data sampai dengan tanggal 25 April 2022)

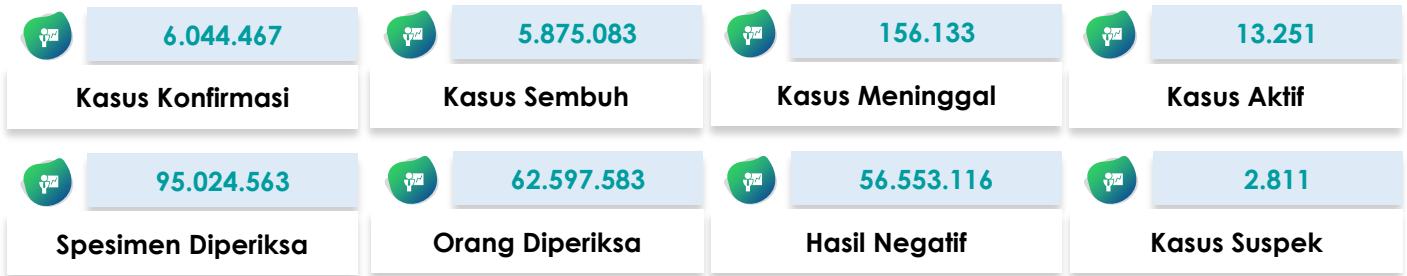

Saat ini, **Indonesia** termasuk dalam kategori **TRANSMISI KOMUNITAS**

Peta Situasi di Indonesia



Perkembangan Kasus

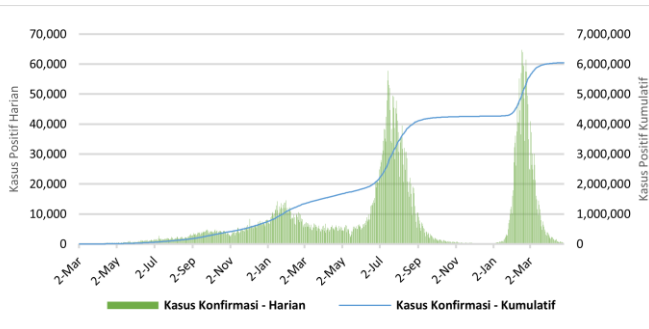

* Kenaikan tertinggi dilaporkan tanggal 16 Februari 2022 dengan 64,718 kasus.
** Jumlah kasus harian yang dilaporkan, bukan menggambarkan jumlah kasus yang terinfeksi pada hari tersebut.

Positivity Rate

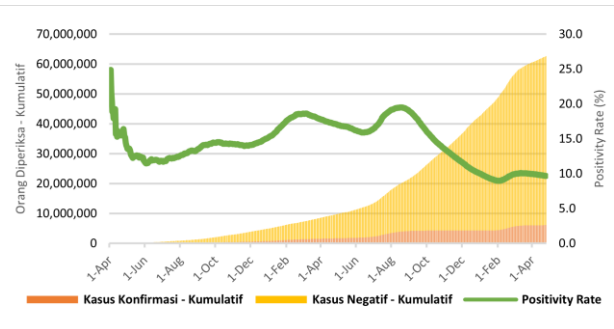

Positivity Rate **9,7%**

CFR dan Recovery Rate (%)

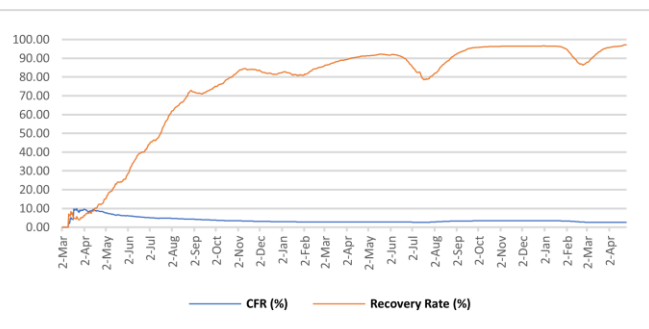

Case Fatality Rate **2,58%**
Recovery Rate **97,2%**

Jumlah Spesimen Diperiksa dan Jumlah Kasus Diperiksa Lab

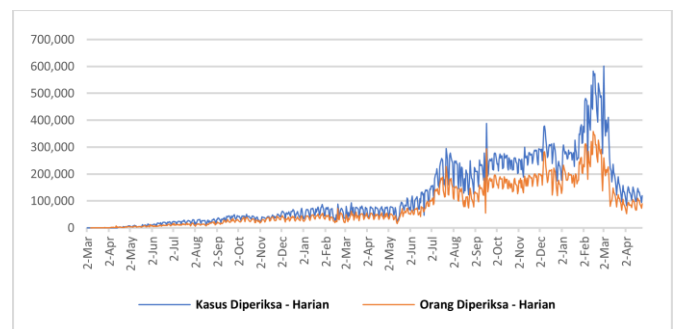

Rata-Rata dalam 1 Minggu Terakhir adalah **123.015** Spesimen/Hari dan **92.281** Kasus Dites/Hari

Tabel Per Provinsi di Indonesia

NO	PROVINSI	JUMLAH KASUS KONFIRMASI			JUMLAH KASUS SEMBUH			JUMLAH KASUS MENINGGAL		
		S.D. HARI KEMARIN	HARI INI	KUM	S.D. HARI KEMARIN	HARI INI	KUM	S.D. HARI KEMARIN	HARI INI	KUM
1	ACEH	43688	1	43689	41411	18	41429	2212	1	2213
2	SUMATERA UTARA	154968	7	154975	151354	54	151408	3246	0	3246
3	SUMATERA BARAT	103759	6	103765	101023	255	101278	2342	3	2345
4	RIAU	150780	5	150785	145960	15	145975	4429	0	4429
5	JAMBI	38214	0	38214	37310	5	37315	878	0	878
6	SUMATERA SELATAN	80419	4	80423	77014	11	77025	3338	0	3338
7	BENGKULU	29106	0	29106	28517	27	28544	518	0	518
8	LAMPUNG	74359	1	74360	69238	10	69248	4157	1	4158
9	BANGKA BELITUNG	65586	0	65586	63947	8	63955	1600	0	1600
10	KEPULAUAN RIAU	70144	3	70147	68159	24	68183	1879	0	1879
11	DKI JAKARTA	1246914	101	1247015	1230217	147	1230364	15254	1	15255
12	JAWA BARAT	1104976	54	1105030	1080521	3320	1083841	15748	3	15751
13	JAWA TENGAH	626724	25	626749	591546	251	591797	33014	9	33023
14	DI YOGYAKARTA	220460	9	220469	214337	8	214345	5887	1	5888
15	JAWA TIMUR	575334	25	575359	543453	51	543504	31580	5	31585
16	BANTEN	292132	33	292165	288559	159	288718	2928	1	2929
17	BALI	157047	13	157060	152235	27	152262	4557	0	4557
18	NUSA TENGGARA BARAT	36052	0	36052	35020	2	35022	898	1	899
19	NUSA TENGGARA TIMUR	93719	9	93728	92050	18	92068	1509	2	1511
20	KALIMANTAN BARAT	64602	0	64602	63405	21	63426	1142	0	1142
21	KALIMANTAN TENGAH	55943	2	55945	54412	13	54425	1496	0	1496
22	KALIMANTAN SELATAN	84243	1	84244	81679	0	81679	2533	0	2533
23	KALIMANTAN TIMUR	206189	4	206193	200421	11	200432	5708	0	5708
24	KALIMANTAN UTARA	45284	0	45284	44357	0	44357	858	0	858
25	SULAWESI UTARA	51486	3	51489	50178	0	50178	1189	0	1189
26	SULAWESI TENGAH	60757	0	60757	58986	11	58997	1719	1	1720
27	SULAWESI SELATAN	143415	0	143415	140890	3	140893	2471	1	2472
28	SULAWESI TENGGARA	25576	0	25576	24952	1	24953	566	0	566
29	GORONTALO	13885	2	13887	13117	175	13292	478	1	479
30	SULAWESI BARAT	15536	0	15536	15133	2	15135	391	0	391
31	MALUKU	18534	0	18534	18219	5	18224	291	0	291
32	MALUKU UTARA	14484	1	14485	14103	3	14106	326	1	327
33	PAPUA	48507	5	48512	47800	0	47800	577	1	578
34	PAPUA BARAT	31328	3	31331	30896	9	30905	381	0	381
	Dalam Proses Verifikasi di Lapangan	0	0	0	0	0	0	0	0	0
	TOTAL	6044150	317	6044467	5870419	4664	5875083	156100	33	156133

Pesan untuk Masyarakat

Untuk mencegah penularan COVID-19, masyarakat perlu melakukan :

1. Menerapkan Gerakan Masyarakat Hidup Sehat (Germas) dengan mempraktikkan Perilaku Hidup Bersih dan Sehat (PHBS) terutama menjaga daya tahan tubuh dengan cara konsumsi gizi seimbang, istirahat/tidur yang cukup, latihan fisik/olahraga teratur, serta mengelola stress.
2. Membatasi kegiatan diluar rumah jika tidak ada keperluan mendesak. Hindari perjalanan yang tidak mendesak terutama ke negara/wilayah dengan transmisi komunitas.
3. Selalu menjaga kebersihan tangan dengan mencuci tangan pakai sabun dengan air mengalir selama 40-60 detik atau menggunakan *hand sanitizer* minimal 20-30 detik.
4. Disiplin menggunakan masker setiap beraktivitas/berinteraksi dengan orang lain dan selalu menerapkan etika batuk dan bersin yaitu apabila batuk/bersin tutup dengan menggunakan lengan atas bagian dalam atau tisu. Apabila menggunakan tisu, harus segera dibuang ke tempat sampah.
5. Menjaga jarak dengan siapapun minimal 1-2 meter.
6. Hindari menyentuh mata, hidung, dan mulut.
7. Apabila mengalami gejala terkait COVID-19, segera lakukan pemeriksaan di fasilitas kesehatan.
8. Menghindari hoaks dengan cara mengupdate informasi mengenai COVID-19 melalui sumber resmi yang terpercaya.

Tautan Informasi Web

1. <https://infeksiemerging.kemkes.go.id>
2. <https://sehatnegeriku.kemkes.go.id/>
3. <https://www.who.int/emergencies/diseases/novel-coronavirus-2019>
4. <https://covid19.who.int/table>
5. <https://vaksin.kemkes.go.id/#/vaccines>
6. <https://vaksin.kemkes.go.id/#/scprovinsi>



INFEKSI EMERGING

Perkembangan situasi COVID-19 dapat dipantau di laman <https://covid19.kemkes.go.id>
Hotline COVID-19 119 ext 9

Kelompok Substansi Penyakit Infeksi Emerging

Gedung Adhyatma Lantai 6 Jl. HR. Rasuna Said, Blok X.5 Kavling 4-9
Kuningan, Kuningan Timur, Kota Jakarta Selatan, Daerah Khusus Ibukota Jakarta 12950

