

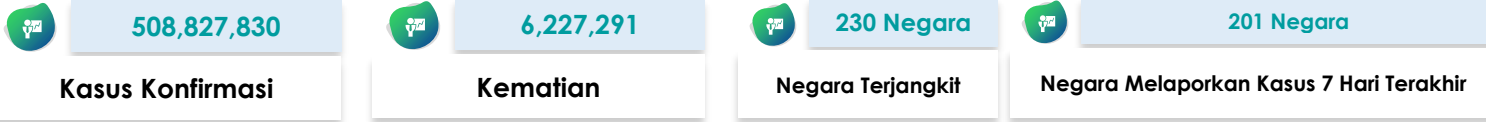

# SITUASI TERKINI PERKEMBANGAN CORONAVIRUS DISEASE (COVID-19) 28 April 2022

## SITUASI GLOBAL (Data sampai dengan tanggal 27 April 2022)



### 10 Negara dengan Kasus Konfirmasi Tertinggi

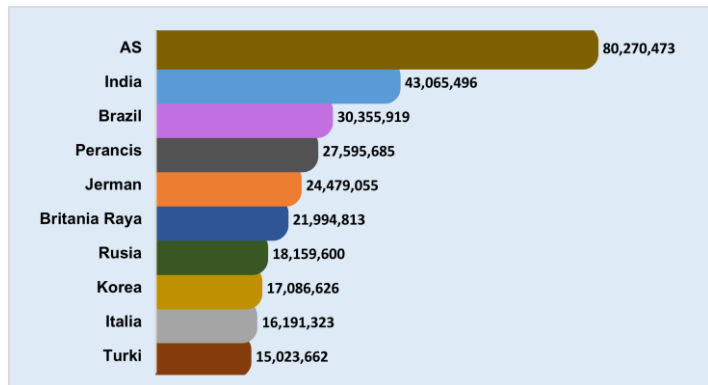

### Kasus di Negara ASEAN

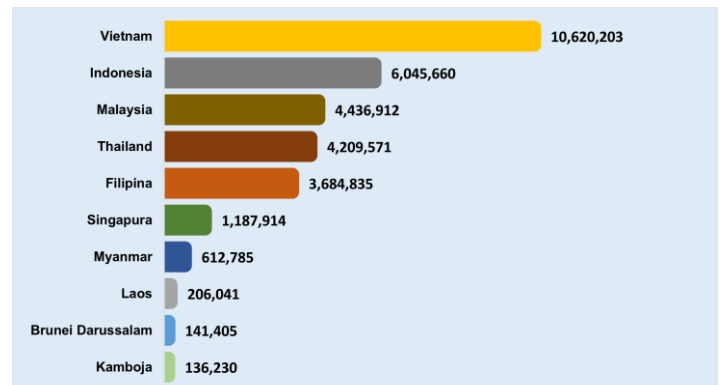









### Negara Yang Melaporkan Kasus 7 Hari Terakhir

Afgghanistan	China	Italia	Makedonia Utara	Polinesia Prancis	Spanyol
Afrika Selatan	Curacao	Jamaika	<b>Maladewa</b>	Portugal	Sri Lanka
Albania	Denmark	Jepang	Malawi	Puerto Rico	Sudan
Algeria	<b>Djibouti</b>	Jerman	Malaysia	Pulau Man	Sudan Selatan
Amerika Serikat	Dominika	Jersey	Mali	Qatar	Suriname
Andorra	Ekuador	Kaledonia Baru	Malta	Republik Arab Suriah	Swedia
Antigua dan Barbuda	Eritrea	Kamboja	Maroko	Republik Ceko	Swiss
Arab Saudi	Estonia	Kanada	Martinik	Republik Dominikan	<b>Tanzania</b>
Argentina	Eswatini	Kazakhstan	Mauritania	Republik Korea	Thailand
Armenia	Ethiopia	Kenya	Meksiko	Republik Moldova	Timor Leste
Aruba	Federasi Mikronesia	Kepulauan Cayman	Mesir	Reunion	Togo
Australia	Fiji	Kepulauan Cook	Monako	Rumania	Tonga
Austria	Filipina	Kepulauan Falkland	Mongolia	Rusia	Trinidad dan Tobago
Azerbaijan	Finlandia	Kepulauan Mariana Utara	Montenegro	Rwanda	Tunisia
Bahamas	Gabon	Kepulauan Marshall	Montserrat	Saba	Turki
Bahrain	Georgia	Kepulauan Solomon	Mozambik	Saint Kitts dan Nevis	Uganda
Bangladesh	Ghana	Kepulauan Virgin Amerika			
Barbados	Gibraltar	Serikat	Myanmar	Saint Lucia	Ukraina
Belanda	Grenada	Kepulauan Virgin Inggris	Namibia	Saint Martin	Uni Emirat Arab
Belarusia	Guadeloupe	Kiribati	Nepal	Saint Pierre dan Miquelon	Uzbekistan
Belgia	Guam	Kolombia	Nicaragua	Saint Vincent dan Grenadine	Vanuatu
Belize	Guatemala	Komoros	Niger	Saint-Barthélemy	Venezuela
Bermuda	Guernsey	Kosovo	Nigeria	Samoa	Vietnam
Bhutan	Guinea Prancis	Kosta Rika	Niue	Samoa Amerika	Yordania
Bolivia	Guinea Bissau	Kroasia	Norwegia	San Marino	Yunani
Bonaire	Guyana	Kuba	Oman	<b>Sao Tome dan Principe</b>	Zambia
Bosnia dan Herzegovina	Honduras	Kuwait	Pakistan	Selandia Baru	Zimbabwe
Brazil	Hungaria	Kyrgyzstan	Palau	Senegal	
Britania Raya	India	Laos	Palestina	Serbia	
Brunei Darussalam	Indonesia	Latvia	Panama	Seychelles	
Bulgaria	Irak	Lebanon	Pantai Gading	Singapura	
Burundi	Iran	<b>Libya</b>	Papua Nugini	Sint Eustatius	
Cabo Verde	Irlandia	Liechtenstein	Paraguay	Sint Maarten	
Chad	Islandia	Lituania	Perancis	Siprus	
		Luksemburg	Peru	Slovakia	

Keterangan :

1. Sumber data melalui situs WHO <https://covid19.who.int/data>.
2. Negara yang baru melaporkan kasus selama 7 hari terakhir dari laporan sebelumnya, ditandai dengan berwarna **merah**.
3. Negara terjangkit baru ditandai dengan berwarna **biru**.

# SITUASI INDONESIA (Data sampai dengan tanggal 28 April 2022)

 <b>6.046.072</b>	 <b>5.881.490</b>	 <b>156.217</b>	 <b>8.365</b>
<b>Kasus Konfirmasi</b>	<b>Kasus Sembuh</b>	<b>Kasus Meninggal</b>	<b>Kasus Aktif</b>
 <b>95.397.890</b>	 <b>62.873.372</b>	 <b>56.827.300</b>	 <b>3.289</b>
<b>Spesimen Diperiksa</b>	<b>Orang Diperiksa</b>	<b>Hasil Negatif</b>	<b>Kasus Suspek</b>

Saat ini, **Indonesia** termasuk dalam kategori **TRANSMISI KOMUNITAS**

## Peta Situasi di Indonesia



## Perkembangan Kasus

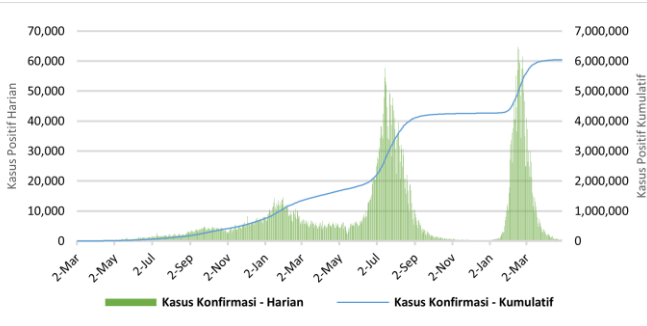

\* Kenaikan tertinggi dilaporkan tanggal 16 Februari 2022 dengan 64,718 kasus.  
\*\* Jumlah kasus harian yang dilaporkan, bukan menggambarkan jumlah kasus yang terinfeksi pada hari tersebut.

## Positivity Rate

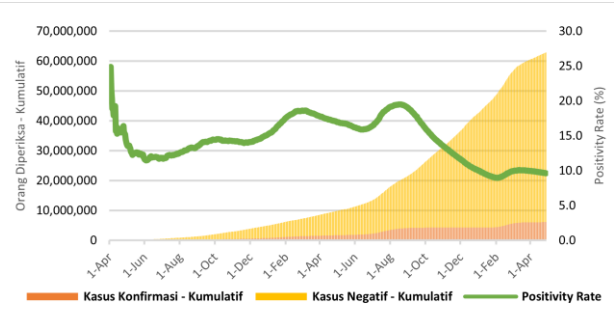

Positivity Rate **9,6%**

## CFR dan Recovery Rate (%)

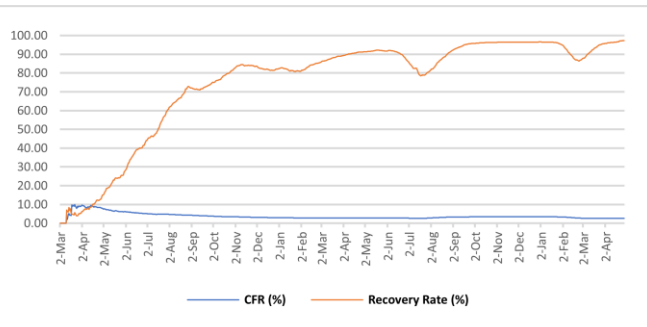

Case Fatality Rate **2,58%**  
Recovery Rate **97,3%**

## Jumlah Spesimen Diperiksa dan Jumlah Kasus Diperiksa Lab

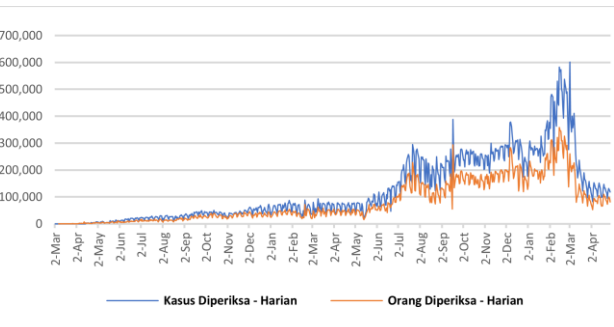

Rata-Rata dalam 1 Minggu Terakhir adalah **117.491** Spesimen/Hari dan **86.954** Kasus Dites/Hari

Tabel Per Provinsi di Indonesia

NO	PROVINSI	JUMLAH KASUS KONFIRMASI			JUMLAH KASUS SEMBUH			JUMLAH KASUS MENINGGAL		
		S.D. HARI KEMARIN	HARI INI	KUM	S.D. HARI KEMARIN	HARI INI	KUM	S.D. HARI KEMARIN	HARI INI	KUM
1	ACEH	43696	1	43697	41451	4	41455	2216	0	2216
2	SUMATERA UTARA	154984	2	154986	151510	28	151538	3248	0	3248
3	SUMATERA BARAT	103777	2	103779	101315	18	101333	2346	1	2347
4	RIAU	150793	4	150797	145989	6	145995	4430	0	4430
5	JAMBI	38220	4	38224	37322	1	37323	878	0	878
6	SUMATERA SELATAN	80431	1	80432	77034	8	77042	3340	0	3340
7	BENGKULU	29110	0	29110	28554	0	28554	518	0	518
8	LAMPUNG	74365	1	74366	69327	8	69335	4160	1	4161
9	BANGKA BELITUNG	65591	0	65591	63963	5	63968	1600	1	1601
10	KEPULAUAN RIAU	70157	3	70160	68204	8	68212	1879	0	1879
11	DKI JAKARTA	1247344	113	1247457	1230738	237	1230975	15260	1	15261
12	JAWA BARAT	1105209	72	1105281	1087285	163	1087448	15759	1	15760
13	JAWA TENGAH	626983	41	627024	592363	437	592800	33044	8	33052
14	DI YOGYAKARTA	220501	22	220523	214363	41	214404	5891	1	5892
15	JAWA TIMUR	575446	27	575473	543606	47	543653	31593	3	31596
16	BANTEN	292250	41	292291	288823	59	288882	2929	0	2929
17	BALI	157106	14	157120	152319	15	152334	4558	0	4558
18	NUSA TENGGARA BARAT	36053	3	36056	35034	0	35034	900	0	900
19	NUSA TENGGARA TIMUR	93742	22	93764	92123	6	92129	1513	0	1513
20	KALIMANTAN BARAT	64620	6	64626	63446	7	63453	1142	0	1142
21	KALIMANTAN TENGAH	55959	4	55963	54427	9	54436	1499	0	1499
22	KALIMANTAN SELATAN	84251	2	84253	81687	1	81688	2534	0	2534
23	KALIMANTAN TIMUR	206207	4	206211	200445	8	200453	5708	1	5709
24	KALIMANTAN UTARA	45287	1	45288	44357	0	44357	858	0	858
25	SULAWESI UTARA	51491	3	51494	50239	3	50242	1189	0	1189
26	SULAWESI TENGAH	60770	0	60770	59015	3	59018	1720	0	1720
27	SULAWESI SELATAN	143426	5	143431	140905	7	140912	2472	0	2472
28	SULAWESI TENGGARA	25576	0	25576	24954	2	24956	566	0	566
29	GORONTALO	13891	0	13891	13334	0	13334	481	0	481
30	SULAWESI BARAT	15537	3	15540	15140	3	15143	391	0	391
31	MALUKU	18538	0	18538	18231	2	18233	291	0	291
32	MALUKU UTARA	14487	2	14489	14106	34	14140	327	0	327
33	PAPUA	48521	7	48528	47800	0	47800	578	0	578
34	PAPUA BARAT	31341	2	31343	30910	1	30911	381	0	381
	Dalam Proses Verifikasi di Lapangan	0	0	0	0	0	0	0	0	0
	<b>TOTAL</b>	6045660	412	6046072	5880319	1171	5881490	156199	18	156217

## Pesan untuk Masyarakat

Untuk mencegah penularan COVID-19, masyarakat perlu melakukan :

1. Menerapkan Gerakan Masyarakat Hidup Sehat (Germas) dengan mempraktikkan Perilaku Hidup Bersih dan Sehat (PHBS) terutama menjaga daya tahan tubuh dengan cara konsumsi gizi seimbang, istirahat/tidur yang cukup, latihan fisik/olahraga teratur, serta mengelola stress.
2. Membatasi kegiatan diluar rumah jika tidak ada keperluan mendesak. Hindari perjalanan yang tidak mendesak terutama ke negara/wilayah dengan transmisi komunitas.
3. Selalu menjaga kebersihan tangan dengan mencuci tangan pakai sabun dengan air mengalir selama 40-60 detik atau menggunakan *hand sanitizer* minimal 20-30 detik.
4. Disiplin menggunakan masker setiap beraktivitas/berinteraksi dengan orang lain dan selalu menerapkan etika batuk dan bersin yaitu apabila batuk/bersin tutup dengan menggunakan lengan atas bagian dalam atau tisu. Apabila menggunakan tisu, harus segera dibuang ke tempat sampah.
5. Menjaga jarak dengan siapapun minimal 1-2 meter.
6. Hindari menyentuh mata, hidung, dan mulut.
7. Apabila mengalami gejala terkait COVID-19, segera lakukan pemeriksaan di fasilitas kesehatan.
8. Menghindari hoaks dengan cara mengupdate informasi mengenai COVID-19 melalui sumber resmi yang terpercaya.

## Tautan Informasi Web

1. <https://infeksiemerging.kemkes.go.id>
2. <https://sehatnegeriku.kemkes.go.id/>
3. <https://www.who.int/emergencies/diseases/novel-coronavirus-2019>
4. <https://covid19.who.int/table>
5. <https://vaksin.kemkes.go.id/#/vaccines>
6. <https://vaksin.kemkes.go.id/#/scprovinsi>



## INFEKSI EMERGING

Perkembangan situasi COVID-19 dapat dipantau di laman <https://covid19.kemkes.go.id>  
Hotline COVID-19 119 ext 9

### Kelompok Substansi Penyakit Infeksi Emerging

Gedung Adhyatma Lantai 6 Jl. HR. Rasuna Said, Blok X.5 Kavling 4-9  
Kuningan, Kuningan Timur, Kota Jakarta Selatan, Daerah Khusus Ibukota Jakarta 12950

