



SITUASI TERKINI PERKEMBANGAN CORONAVIRUS DISEASE (COVID-19) 09 Mei 2022

SITUASI GLOBAL (Data sampai dengan tanggal 06 Mei 2022)

513,955,910	3,640,352	230 Negara	197 Negara
Kasus Konfirmasi	Kematian	Negara Terjangkit	Negara Melaporkan Kasus 7 Hari Terakhir

10 Negara dengan Kasus Konfirmasi Tertinggi

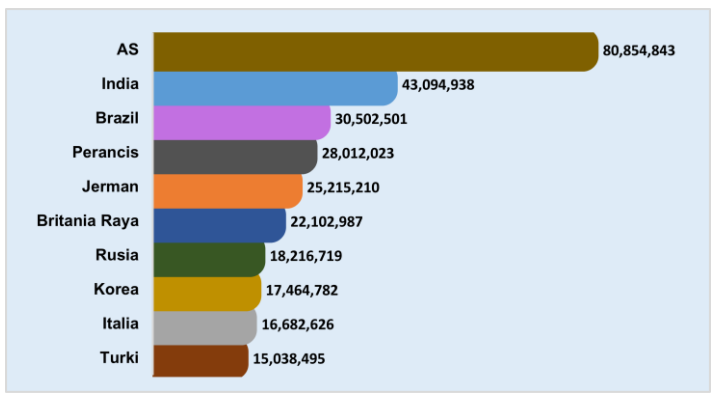

Kasus di Negara ASEAN

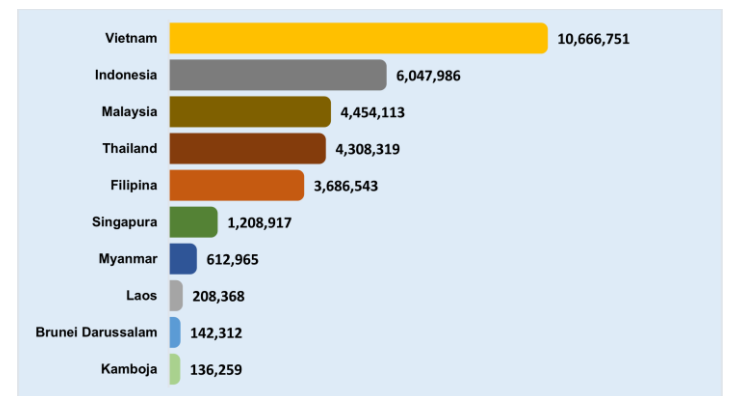

Negara Yang Melaporkan Kasus 7 Hari Terakhir

Afghanistan	Chili	Jepang	Malaysia	Republik Arab Suriah	Swedia
Afrika Selatan	China	Jerman	Mali	Republik Ceko	Swiss
Albania	Curacao	Jersey	Malta	Republik Dominikan	Thailand
Algeria	Denmark	Kaledonia Baru	Maroko	Republik Korea	Timor Leste
Amerika Serikat	Dominika	Kamboja	Martinik	Republik Moldova	Togo
Andorra	Ekuador	Kanada	Mauritania	Reunion	Tonga
Antigua dan Barbuda	Estonia	Kazakhstan	Mauritius	Rumania	Trinidad dan Tobago
Arab Saudi	Eswatini	Kenya	Meksiko	Rusia	Tunisia
Argentina	Ethiopia	Kepulauan Cayman	Mesir	Rwanda	Turki
Armenia	Federasi Mikronesia	Kepulauan Cook	Monako	Saba	Uganda
Aruba	Fiji	Kepulauan Falkland	Mongolia	Saint Kitts dan Nevis	Ukraina
Australia	Filipina	Kepulauan Mariana Utara	Montenegro	Saint Lucia	Uni Emirat Arab
Austria	Finlandia	Kepulauan Solomon	Montserrat	Saint Martin	Uruguay
Azerbaijan	Georgia	Kepulauan Turks dan Caicos	Mozambik	Saint Pierre dan Miquelon	Uzbekistan
		Kepulauan Virgin Amerika Serikat			
Bahamas	Ghana	Serikat	Myanmar	Saint Vincent dan Grenadine	Vanuatu
Bahrain	Gibraltar	Kepulauan Virgin Inggris	Namibia	Saint-Barthélemy	Venezuela
Bangladesh	Grenada	Kiribati	Nepal	Samoa	Vietnam
Barbados	Guadeloupe	Kolombia	Nicaragua	Samoa Amerika	Yaman
Belanda	Guam	Komoros	Niger	San Marino	Yordania
Belarusia	Guatemala	Kosovo	Nigeria	Sao Tome dan Principe	Yunani
Belgia	Guernsey	Kosta Rika	Niue	Selandia Baru	Zambia
Belize	Guinea Bissau	Kroasia	Norwegia	Senegal	Zimbabwe
Bermuda	Guyana	Kuba	Palau	Serbia	
Bhutan	Haiti	Kyrgyzstan	Panama	Seychelles	
Bolivia	Honduras	Laos	Pantai Gading	Sierra Leone	
Bonaire	Hungaria	Latvia	Papua Nugini	Singapura	
Bosnia dan Herzegovina	India	Lebanon	Paraguay	Sint Eustatius	
Botswana	Indonesia	Lesotho	Perancis	Sint Maarten	
Brazil	Irak	Liechtenstein	Peru	Siprus	
Britania Raya	Iran	Lituania	Polandia	Slovakia	
Brunei Darussalam	Irlandia	Luksemburg	Polinesia Prancis	Slovenia	
Bulgaria	Islandia	Madagaskar	Portugal	Spanyol	
Burundi	Israel	Makedonia Utara	Puerto Rico	Sri Lanka	
Cabo Verde	Italia	Maladewa	Pulau Man	Sudan Selatan	

Keterangan :

1. Sumber data melalui situs WHO <https://covid19.who.int/data>.
2. Negara yang baru melaporkan kasus selama 7 hari terakhir dari laporan sebelumnya, ditandai dengan berwarna **merah**.
3. Negara terjangkit baru ditandai dengan berwarna **biru**.

SITUASI INDONESIA (Data sampai dengan tanggal 09 Mei 2022)

6.048.685 Kasus Konfirmasi	5.886.211 Kasus Sembuh	156.396 Kasus Meninggal	6.078 Kasus Aktif
96.426.056 Spesimen Diperiksa	63.565.579 Orang Diperiksa	57.516.894 Hasil Negatif	2.615 Kasus Suspek

Saat ini, **Indonesia** termasuk dalam kategori **TRANSMISI KOMUNITAS**

Peta Situasi di Indonesia



Perkembangan Kasus

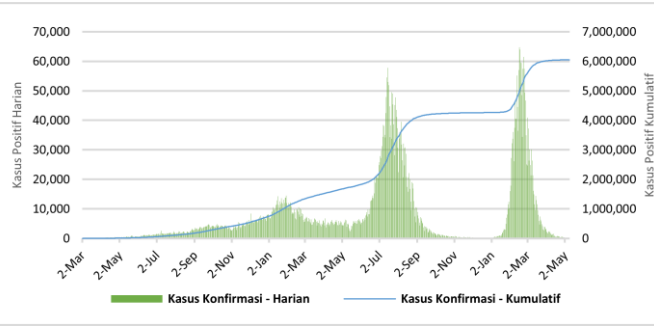

* Kenaikan tertinggi dilaporkan tanggal 16 Februari 2022 dengan 64,718 kasus.
 ** Jumlah kasus harian yang dilaporkan, bukan menggambarkan jumlah kasus yang terinfeksi pada hari tersebut.

Positivity Rate

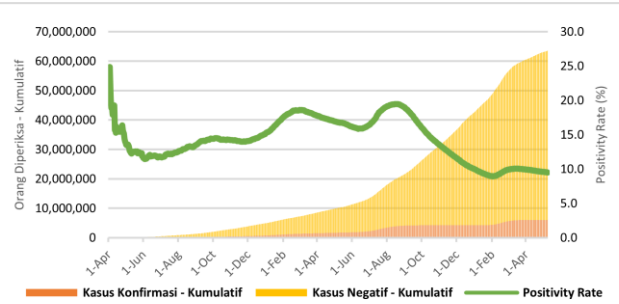

Positivity Rate **9,5%**

CFR dan Recovery Rate (%)

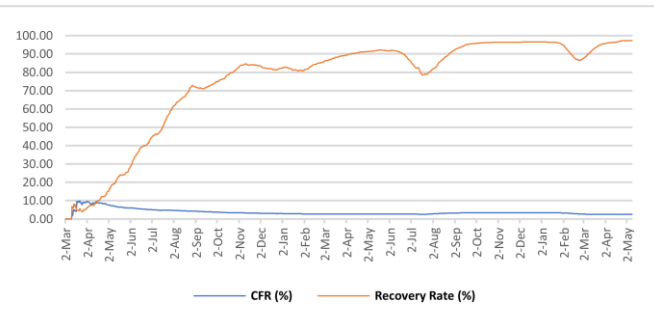

Case Fatality Rate **2,59%**
 Recovery Rate **97,3%**

Jumlah Spesimen Diperiksa dan Jumlah Kasus Diperiksa Lab

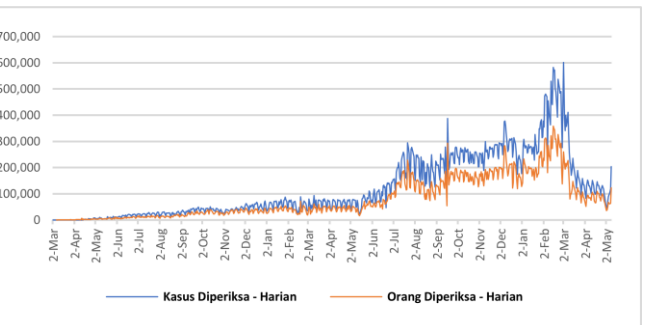

Rata-Rata dalam 1 Minggu Terakhir adalah **104.700** Spesimen/Hari dan **66.795** Kasus Dites/Hari

Tabel Per Provinsi di Indonesia

NO	PROVINSI	JUMLAH KASUS KONFIRMASI			JUMLAH KASUS SEMBUH			JUMLAH KASUS MENINGGAL		
		S.D. HARI KEMARIN	HARI INI	KUM	S.D. HARI KEMARIN	HARI INI	KUM	S.D. HARI KEMARIN	HARI INI	KUM
1	ACEH	43698	0	43698	41475	2	41477	2217	0	2217
2	SUMATERA UTARA	155006	4	155010	151615	4	151619	3249	1	3250
3	SUMATERA BARAT	103793	2	103795	101353	19	101372	2348	0	2348
4	RIAU	150812	0	150812	146033	0	146033	4434	2	4436
5	JAMBI	38234	0	38234	37341	1	37342	879	0	879
6	SUMATERA SELATAN	80444	0	80444	77084	0	77084	3341	0	3341
7	BENGKULU	29110	0	29110	28555	7	28562	518	0	518
8	LAMPUNG	74383	1	74384	69396	20	69416	4164	2	4166
9	BANGKA BELITUNG	65596	1	65597	63991	1	63992	1601	0	1601
10	KEPULAUAN RIAU	70173	1	70174	68241	5	68246	1880	0	1880
11	DKI JAKARTA	1248320	102	1248422	1232493	35	1232528	15273	1	15274
12	JAWA BARAT	1105638	31	1105669	1088269	36	1088305	15771	2	15773
13	JAWA TENGAH	627189	17	627206	593049	39	593088	33140	6	33146
14	DI YOGYAKARTA	220575	2	220577	214518	38	214556	5898	0	5898
15	JAWA TIMUR	575665	15	575680	543933	20	543953	31616	0	31616
16	BANTEN	292527	30	292557	289354	23	289377	2929	0	2929
17	BALI	157255	16	157271	152544	12	152556	4561	0	4561
18	NUSA TENGGARA BARAT	36062	1	36063	35046	4	35050	900	0	900
19	NUSA TENGGARA TIMUR	93794	3	93797	92195	7	92202	1515	1	1516
20	KALIMANTAN BARAT	64643	3	64646	63481	1	63482	1142	0	1142
21	KALIMANTAN TENGAH	55996	5	56001	54489	10	54499	1502	0	1502
22	KALIMANTAN SELATAN	84271	0	84271	81715	1	81716	2536	0	2536
23	KALIMANTAN TIMUR	206244	4	206248	200507	0	200507	5711	0	5711
24	KALIMANTAN UTARA	45303	0	45303	44363	0	44363	858	0	858
25	SULAWESI UTARA	51505	0	51505	50248	13	50261	1189	0	1189
26	SULAWESI TENGAH	60779	0	60779	59032	4	59036	1722	0	1722
27	SULAWESI SELATAN	143448	3	143451	140947	11	140958	2472	0	2472
28	SULAWESI TENGGARA	25577	2	25579	25002	6	25008	566	0	566
29	GORONTALO	13897	1	13898	13335	2	13337	481	0	481
30	SULAWESI BARAT	15542	0	15542	15145	0	15145	391	0	391
31	MALUKU	18542	0	18542	18237	2	18239	291	0	291
32	MALUKU UTARA	14491	6	14497	14142	7	14149	327	0	327
33	PAPUA	48558	3	48561	47800	0	47800	578	0	578
34	PAPUA BARAT	31361	1	31362	30930	23	30953	381	0	381
	Dalam Proses Verifikasi di Lapangan	0	0	0	0	0	0	0	0	0
	TOTAL	6048431	254	6048685	5885858	353	5886211	156381	15	156396

Pesan untuk Masyarakat

Untuk mencegah penularan COVID-19, masyarakat perlu melakukan :

1. Menerapkan Gerakan Masyarakat Hidup Sehat (Germas) dengan mempraktikkan Perilaku Hidup Bersih dan Sehat (PHBS) terutama menjaga daya tahan tubuh dengan cara konsumsi gizi seimbang, istirahat/tidur yang cukup, latihan fisik/olahraga teratur, serta mengelola stress.
2. Membatasi kegiatan diluar rumah jika tidak ada keperluan mendesak. Hindari perjalanan yang tidak mendesak terutama ke negara/wilayah dengan transmisi komunitas.
3. Selalu menjaga kebersihan tangan dengan mencuci tangan pakai sabun dengan air mengalir selama 40-60 detik atau menggunakan *hand sanitizer* minimal 20-30 detik.
4. Disiplin menggunakan masker setiap beraktivitas/berinteraksi dengan orang lain dan selalu menerapkan etika batuk dan bersin yaitu apabila batuk/bersin tutup dengan menggunakan lengan atas bagian dalam atau tisu. Apabila menggunakan tisu, harus segera dibuang ke tempat sampah.
5. Menjaga jarak dengan siapapun minimal 1-2 meter.
6. Hindari menyentuh mata, hidung, dan mulut.
7. Apabila mengalami gejala terkait COVID-19, segera lakukan pemeriksaan di fasilitas kesehatan.
8. Menghindari hoaks dengan cara mengupdate informasi mengenai COVID-19 melalui sumber resmi yang terpercaya.

Tautan Informasi Web

1. <https://infeksiemerging.kemkes.go.id>
2. <https://sehatnegeriku.kemkes.go.id/>
3. <https://www.who.int/emergencies/diseases/novel-coronavirus-2019>
4. <https://covid19.who.int/table>
5. <https://vaksin.kemkes.go.id/#/vaccines>
6. <https://vaksin.kemkes.go.id/#/scprovinsi>



INFEKSI EMERGING

Perkembangan situasi COVID-19 dapat dipantau di laman <https://covid19.kemkes.go.id>
Hotline COVID-19 119 ext 9

Tim Kerja Penyakit Infeksi Emerging

Gedung Adhyatma Lantai 6 Jl. HR. Rasuna Said, Blok X.5 Kavling 4-9
Kuningan, Kuningan Timur, Kota Jakarta Selatan, Daerah Khusus Ibukota Jakarta 12950

