

Situasi Global

Negara dengan Transmisi Lokal

Afrika Selatan	Haiti	Niger
Afghanistan	Hungaria	Nigeria
Albania	India	Norwegia
Algeria	Indonesia	Oman
Amerika Serikat	Irak	Palestina
Andorra	Iran	Pakistan
Anguilla	Irlandia	Panama
Antigua dan Barbuda	Islandia	Pantai Gading
Arab Saudi	Israel	Paraguay
Argentina	Italia	Perancis
Armenia	Jamaika	Peru
Aruba	Jepang	Polandia
Australia	Jerman	Polinesia Prancis
Austria	Jersey	Portugal
Azerbaijan	Kaledonia Baru	Puerto Rico
Bahamas	Kamboja	Qatar
Bahrain	Kamerun	Republik Afrika Tengah
Bangladesh	Kanada	Republik Arab Suriah
Barbados	Kazakhstan	Republik Ceko
Belanda	Kenya	Republik Dominikan
Belarusia	Kepulauan Mariana Utara	Republik Demokratik Kongo
Belgia	Kepulauan Cayman	Republik Korea
Belize	Kepulauan Faroe	Republik Moldova
Benin	Kepulauan Falkland	Republik Tanzania
Bermuda	Kepulauan Man	Réunion
Bhutan	Kepulauan Turks dan Caicos	Rumania
Bolivia	Kepulauan Virgin Amerika Serikat	Rusia
Bosnia dan Herzegovina	Kepulauan Virgin Inggris	Rwanda
Brazil	Kolombia	Saint Lucia
Brunei Darussalam	Kongo	San Marino
Bulgaria	Kosovo	Selandia Baru
Burkina Faso	Kosta Rika	Senegal
Burundi	Kroasia	Serbia
Cabo Verde	Kuba	Sierra Leone
Chili	Kuwait	Singapura
Cina	Kyrgyzstan	Siprus
Chad	Latvia	Slovakia
Denmark	Lebanon	Slovenia
Djibouti	Liberia	Somalia
Dominika	Libya	Spanyol
Ekuador	Lituania	Sri Lanka
El Salvador	Lao PDR	Sudan
Estonia	Luksemburg	Suriname
Eritrea	Madagaskar	Swedia
Ethiopia	Makedonia Utara	Swiss
Filipina	Malawi	Thailand
Fiji	Malaysia	Timor Leste
Finlandia	Maldives	Togo
Gabon	Mali	Trinidad dan Tobago
Georgia	Malta	Tunisia
Ghana	Maroko	Turki
Gibraltar	Martinik	Uganda
Grenada	Mauritius	UK
Guam	Mayotte	Ukraina
Guadeloupe	Mesir	Uni Emirat Arab
Guatemala	Meksiko	Uruguay
Guernsey	Monako	Uzbekistan
Guinea	Montenegro	Venezuela
Guinea Khatulistiwa	Mozambik	Vietnam
Guyana	Myanmar	Yordania
Guyana Prancis	Namibia	Yunani
Honduras	Nepal	Zambia
		Zimbabwe

Negara Tidak dengan Transmisi Lokal (Import/Dalam Investigasi)

Angola	Mauritania	Saint Pierre dan Miquelon
Bonaire, Sint Eustatius dan Saba	Mongolia	Saint Vincent dan Grenadines
Botswana	Montserrat	São Tomé dan Príncipe
Curacao	Nicaragua	Seychelles
Eswatini	Papua Nugini	Sudan Selatan
Gambia	Saint Barthelemy	Vatikan
Guinea Bissau	Saint Kitts dan Nevis	Yaman
Liechtenstein	Saint Martin	

Keterangan :

Negara baru dengan klasifikasi transmisi lokal berwarna **merah**

Negara baru yang melaporkan kasus konfirmasi berwarna **biru**

RINGKASAN

Global

2.719.897 Kasus Konfirmasi
187.705 Kematian (CFR 6,9%)
212 Negara Terjangkit
185 Negara Transmisi Lokal

Indonesia

Jumlah orang yang diperiksa : 52.541
Positif COVID-19 : 8.607
Sembuh (Positif COVID-19) : 1.042
Meninggal (Positif COVID-19) : 720 (CFR 8,4%)
Negatif COVID-19 : 43.934

10 Negara Terjangkit Global Kasus Konfirmasi Tertinggi

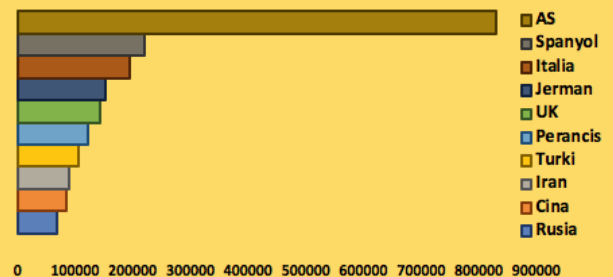

Negara Terjangkit ASEAN Kasus Konfirmasi Tertinggi

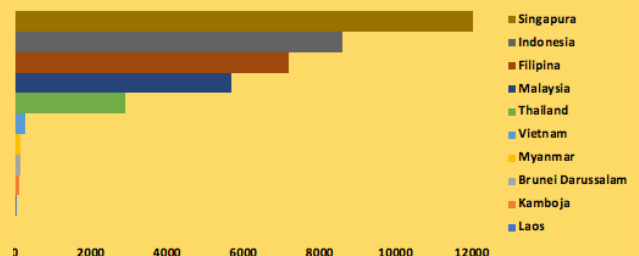

Perkembangan Kasus Konfirmasi Di Indonesia

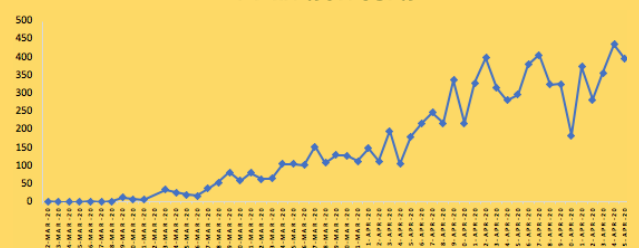

10 Provinsi Di Indonesia Kasus Konfirmasi Tertinggi

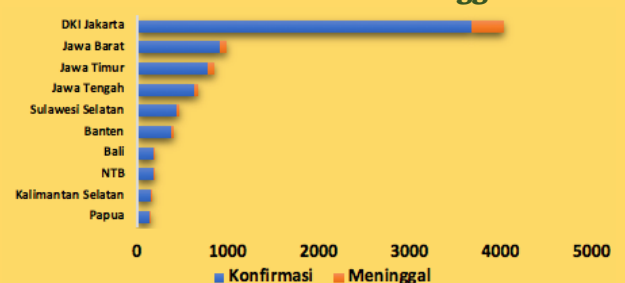

Situasi Indonesia

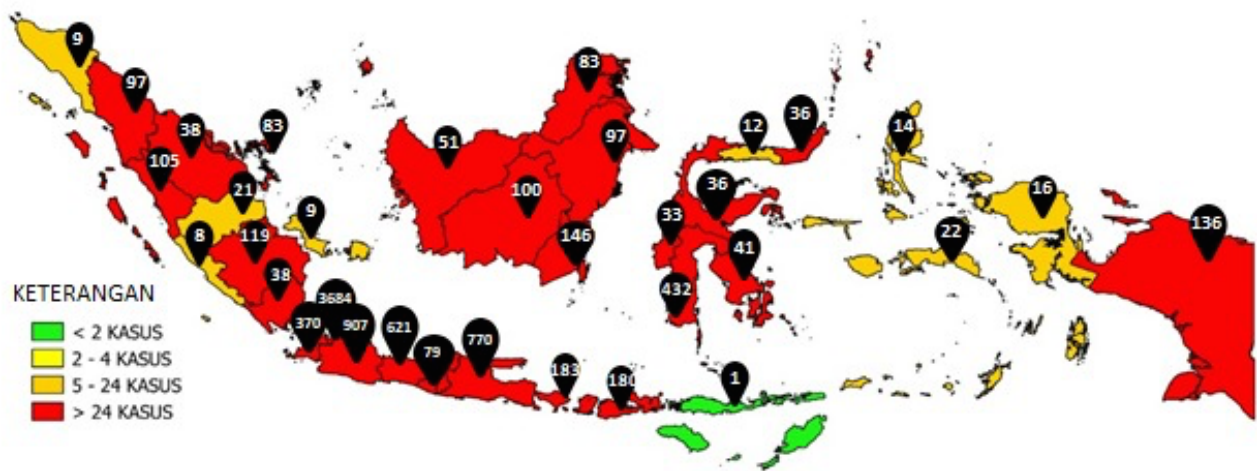

Ringkasan

Sejak 30 Desember 2019 sampai 25 April 2020 pukul 17.00 WIB, terdapat 52.541 orang yang diperiksa dengan hasil pemeriksaan yaitu 43.934 orang negatif (Termasuk ABK World Dream dan Diamond Princess), dan 8.607 kasus konfirmasi positif COVID-19 di 34 Provinsi (1.042 sembuh dan 720 meninggal).

NO	PROVINSI	JUMLAH KASUS TANGGAL 25 APRIL 2020			JUMLAH KASUS DENGAN FOLLOWUP SPESIMEN 2X NEGATIF			JUMLAH KASUS MENINGGAL		
		S/D 24 APRIL 2020	25 April 2020	KASUS KUMULATIF	S/D 24 APRIL 2020	25 April 2020	KUM	S/D 24 APRIL 2020	25 April 2020	KUM
1	ACEH	8	1	9	4	0	4	1	0	1
2	BALI	177	6	183	55	15	70	4	0	4
3	BANTEN	359	11	370	33	0	33	39	0	39
4	BANGKA BELITUNG	9	0	9	2	0	2	1	0	1
5	BENGKULU	8	0	8	1	0	1	1	0	1
6	DI YOGYAKARTA	77	2	79	36	0	36	7	0	7
7	DKI JAKARTA	3599	85	3684	327	7	334	326	20	346
8	JAMBI	18	3	21	1	0	1	0	0	0
9	JAWA BARAT	862	45	907	90	3	93	77	0	77
10	JAWA TENGAH	575	46	621	58	0	58	54	0	54
11	JAWA TIMUR	690	80	770	128	5	133	67	8	75
12	KALIMANTAN BARAT	50	1	51	7	0	7	3	0	3
13	KALIMANTAN TIMUR	85	12	97	11	0	11	1	0	1
14	KALIMANTAN TENGAH	94	6	100	9	0	9	4	0	4
15	KALIMANTAN SELATAN	132	14	146	10	0	10	6	0	6
16	KALIMANTAN UTARA	77	6	83	2	0	2	1	0	1
17	KEPULAUAN RIAU	83	0	83	9	0	9	8	0	8
18	NUSA TENGGARA BARAT	153	27	180	15	5	20	4	0	4
19	SUMATERA SELATAN	106	13	119	5	0	5	3	0	3
20	SUMATERA BARAT	96	1	97	17	3	20	10	1	11
21	SULAWESI UTARA	36	0	36	5	0	5	3	0	3
22	SUMATERA UTARA	96	9	105	21	0	21	11	1	12
23	SULAWESI TENGGARA	41	0	41	5	0	5	2	0	2
24	SULAWESI SELATAN	420	12	432	81	1	82	35	1	36
25	SULAWESI TENGAH	32	4	36	3	0	3	3	0	3
26	LAMPUNG	38	0	38	10	0	10	5	0	5
27	RIAU	36	2	38	12	1	13	4	0	4
28	MALUKU UTARA	14	0	14	2	0	2	0	0	0
29	MALUKU	17	5	22	10	0	10	0	0	0
30	PAPUA BARAT	15	1	16	0	0	0	1	0	1
31	PAPUA	136	0	136	32	0	32	6	0	6
32	SULAWESI BARAT	33	2	35	1	0	1	1	0	1
33	NUSA TENGGARA TIMUR	1	0	1	0	0	0	0	0	0
34	GORONTALO	12	2	14	0	0	0	1	0	1
	Dalam Proses Verifikasi di Lapangan	26	0	26	0	0	0	0	0	0
	TOTAL	8211	396	8607	1002	40	1042	689	31	720

Wilayah Indonesia dengan transmisi lokal :

Sumatera Utara (Kota Medan); **Sumatera Barat** (Kota Bukit Tinggi, Kota Padang, Kota Pariaman, dan Kab. Pesisir Selatan); **Riau** (Kota Dumai, Kab. Kampar, Kota Pekanbaru, dan Kab. Pelalawan); **Kepulauan Riau** (Kota Batam); **Sumatera Selatan** (Kota Palembang dan Kota Prabumulih); **Banten** (Kab. Tangerang, Kota Tangerang, Kota Tangerang Selatan); **DKI Jakarta**; **Jawa Barat** (Kota Bandung, Kab. Bandung, Kab. Bandung Barat, Kota Bogor, Kota Bekasi, Kota Cimahi, Kota Depok, Kab. Bekasi, Kab. Bogor, dan Kab. Karawang); **Jawa Tengah** (Kota Semarang dan Kota Surakarta); **Jawa Timur** (Kab. Gresik, Kab. Kediri, Kab. Malang, Kab. Magetan, Kab. Sidoarjo, Kab. Sumedang dan Kota Surabaya); **Bali** (Kab. Bangli, Kab. Buleleng, Kota Denpasar, Kab. Gianyar, Kab. Jembrana, Kab. Karangasem, Kab. Klungkung); **Kalimantan Barat** (Kota Pontianak); **Kalimantan Tengah** (Kota Palangkaraya); **Kalimantan Timur** (Kota Balikpapan); **Kalimantan Selatan** (Kota Banjarmasin); **Kalimantan Utara** (Kota Tarakan, Kab. Bulungan dan Kab. Malinau); **Nusa Tenggara Barat** (Kab. Lombok Timur, Kab. Lobar, dan Kota Mataram); **Sulawesi Selatan** (Kab. Gowa, Kota Makassar, dan Kab. Maros); **Sulawesi Tenggara** (Kota Kendari); **Sulawesi Utara** (Kota Manado); **Papua** (Kota Jayapura dan Kab. Mimika).

Keterangan :

Wilayah dengan transmisi lokal adalah wilayah yang melaporkan kasus konfirmasi yang penularannya diketahui secara lokal di wilayahnya.

Wilayah baru dengan klasifikasi transmisi lokal berwarna **merah**.

Wilayah diurut dari wilayah bagian barat hingga timur.

Pesan untuk Masyarakat

Untuk mencegah penularan COVID-19, masyarakat perlu melakukan :

- Menerapkan PHBS dan Germas, terutama mencuci tangan menggunakan sabun dan air mengalir, dan konsumsi gizi seimbang.
- Masyarakat dihimbau untuk tetap tinggal di rumah dan membatasi aktivitas di luar rumah.
- Masyarakat dihimbau melakukan *physical distancing*, jaga jarak minimal 1 meter ketika berinteraksi dengan orang lain.
- Masyarakat dihimbau untuk menggunakan masker bila sedang sakit dan membatasi kegiatan sosial. Selain itu terapkan etika batuk dan bersin yaitu apabila batuk/bersin tutup dengan menggunakan lengan atas bagian dalam atau tisu. Apabila menggunakan tisu, harus segera dibuang ke tempat pembuangan sampah yang tertutup.
- Masyarakat dihimbau untuk tetap tenang dan tetap waspada. Apabila mempunyai riwayat perjalanan ke negara/wilayah terjangkit yang sedang mengalami transmisi lokal, lakukan pemantauan kesehatan secara mandiri dan apabila mengalami gejala pernafasan segera ke fasilitas kesehatan, memakai masker dan membatasi kontak dengan orang lain.
- Masyarakat dihimbau untuk menunda atau membatasi perjalanan yang tidak mendesak ke negara/wilayah terjangkit, terutama ke negara/wilayah dengan peningkatan kasus yang cukup tinggi.
- Memantau perkembangan terkini mengenai COVID-19.

Tautan informasi web :

<http://infeksiemerging.kemkes.go.id>

<http://sehatnegeriku.kemkes.go.id/>

<https://www.who.int/emergencies/diseases/novel-coronavirus-2019>