

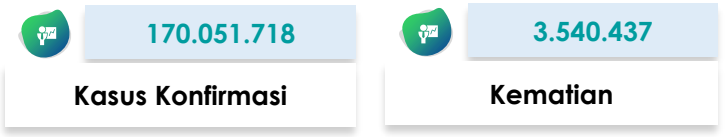

SITUASI TERKINI PERKEMBANGAN CORONAVIRUS DISEASE (COVID-19)

Data dilaporkan sampai 31 Mei 2021

SITUASI GLOBAL



Peta Global

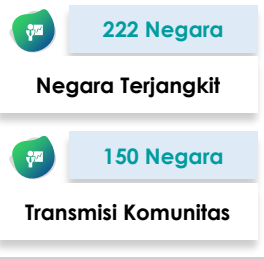
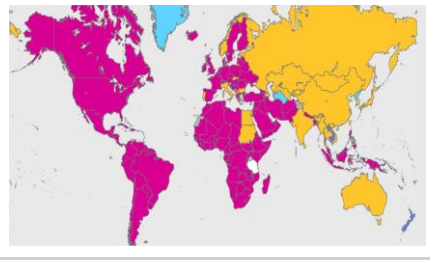

10 Negara dengan Kasus Konfirmasi Tertinggi

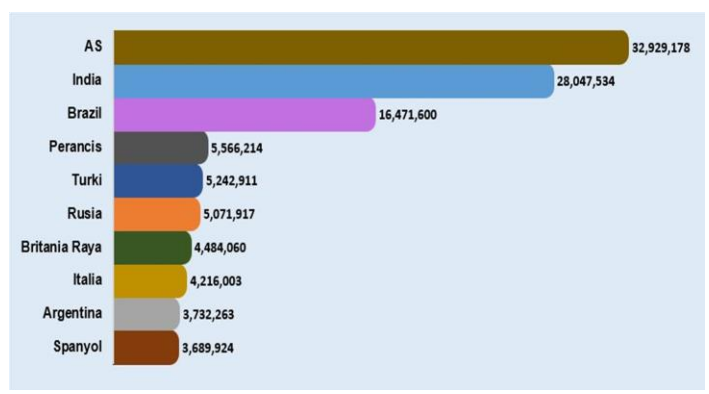

Kasus di Negara ASEAN

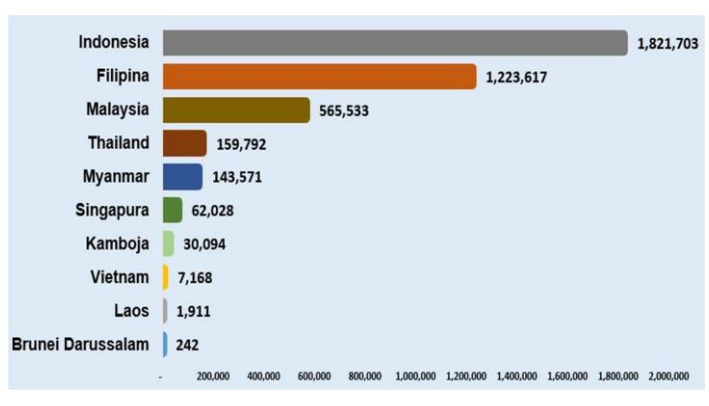









Negara dengan Transmisi Komunitas

Afghanistan	Guinea Khatulistiwa	Palestina
Afrika Selatan	Guyana	Panama
Algeria	Haiti	Pantai Gading
Amerika Serikat	Honduras	Papua Nugini
Andorra	Hungaria	Paraguay
Angola	Indonesia	Perancis
Arab Saudi	Irak	Peru
Argentina	Iran	Polandia
Armenia	Irlandia	Puerto Rico
Aruba	Islandia	Qatar
Austria	Israel	Republik Afrika Tengah
Bahrain	Jamaika	Republik Arab Suriah
Bangladesh	Jerman	Republik Ceko
Barbados	Jersey	Republik Demokratik Kongo
Belanda	Kamerun	Republik Dominikan
Belarusia	Kanada	Republik Moldova
Belgia	Kenya	Reunion
Belize	Kepulauan Virgin Amerika Serikat	Rumania
Benin	Kolombia	Rwanda
Bermuda	Komoros	Saint Lucia
Bolivia	Kongo	Saint Martin
Bonaire	Kosovo	Saint Vincent dan Grenadine
Bosnia dan Herzegovina	Kosta Rika	San Marino
Botswana	Kroasia	Sao Tome and Principe
Brazil	Kuba	Senegal
Britania Raya	Kuwait	Serbia
Burkina Faso	Latvia	Seychelles
Burundi	Lebanon	Sierra Leone
Cabo Verde	Lesotho	Sint Maarten
Chad	Liberia	Somalia
Chili	Libya	Spanyol
Curacao	Lituania	Sudan Selatan
Denmark	Luksemburg	Suriname
Djibouti	Madagaskar	Swedia
Ekuador	Malawi	Swiss
El Salvador	Malaysia	Timor Leste
Eritrea	Mali	Togo
Eswatini	Maroko	Trinidad dan Tobago
Ethiopia	Martinik	Tunisia
Filipina	Mauritania	Turki
Finlandia	Mayotte	Uganda
Gabon	Meksiko	Ukraina
Gambia	Mozambik	Uni Emirat Arab
Georgia	Namibia	Uruguay
Ghana	Nepal	Venezuela
Guatemala	Nicaragua	Yaman
Guernsey	Niger	Yordania
Guiana Prancis	Nigeria	Yunani
Guinea	Oman	Zambia
Guinea Bissau	Pakistan	Zimbabwe

Keterangan :

- Negara transmisi komunitas adalah negara yang tidak dapat menentukan sumber rantai penularan dengan jumlah kasus yang dilaporkan sangat banyak.
- Negara transmisi komunitas bisa berubah-ubah setiap harinya mengikuti update klasifikasi dari WHO.
- Negara baru masuk ke klasifikasi transmisi komunitas berwarna **merah**.

SITUASI INDONESIA

 1.821.703	 1.669.119	 50.578	 102.006
Kasus Konfirmasi	Kasus Sembuh	Kasus Meninggal	Kasus Aktif
 16.728.343	 11.251.308	 9.429.605	 56.125
Spesimen Diperiksa	Orang Diperiksa	Hasil Negatif	Kasus Suspek

Saat ini, **Indonesia** termasuk dalam kategori **TRANSMISI KOMUNITAS**

Peta Situasi di Indonesia

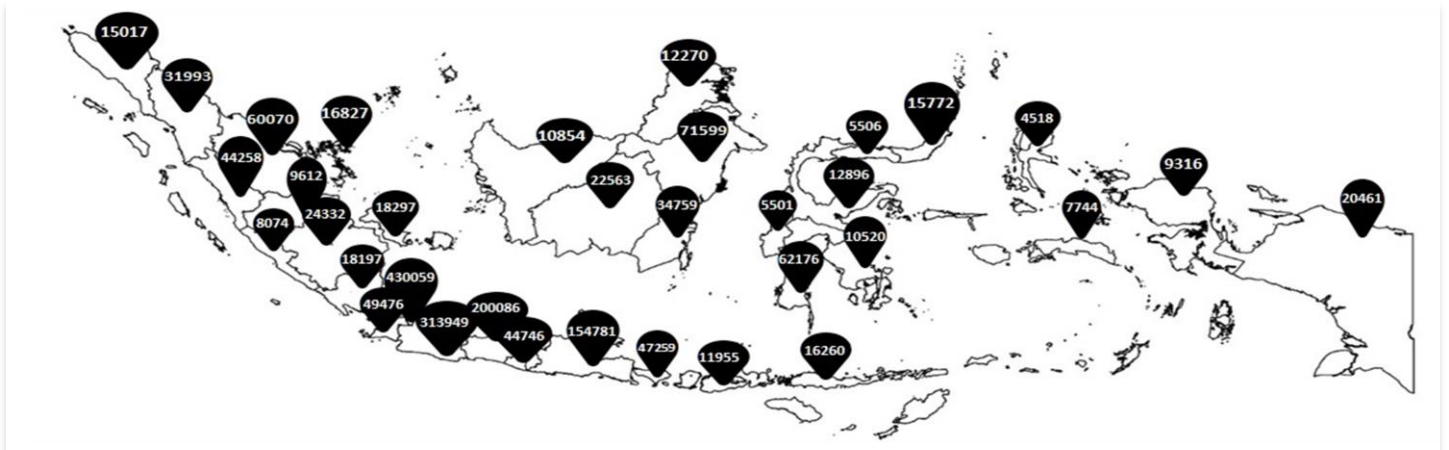

Perkembangan Kasus

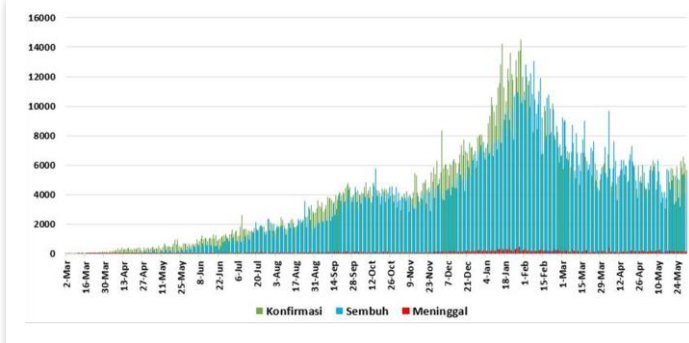

* Kenaikan tertinggi dilaporkan tanggal 30 Januari 2021 dengan 14,518 kasus.
 ** Jumlah kasus harian yang dilaporkan, bukan menggambarkan jumlah kasus yang terinfeksi pada hari tersebut.

Positivity Rate

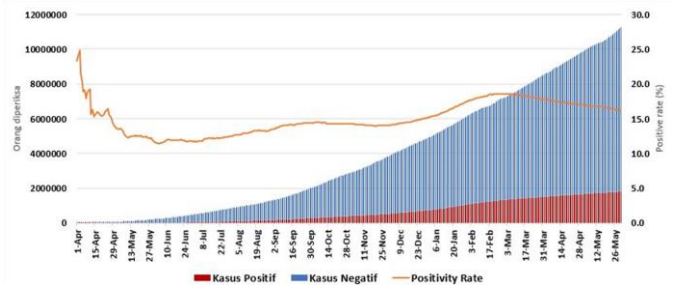

Positivity Rate **16,2%**

CFR dan Recovery Rate (%)

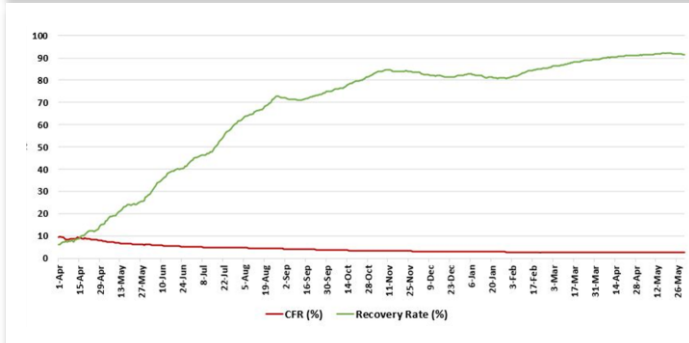

Case Fatality Rate **2,8%**
 Recovery Rate **91,6%**

Jumlah Spesimen Diperiksa dan Jumlah Kasus Diperiksa Lab

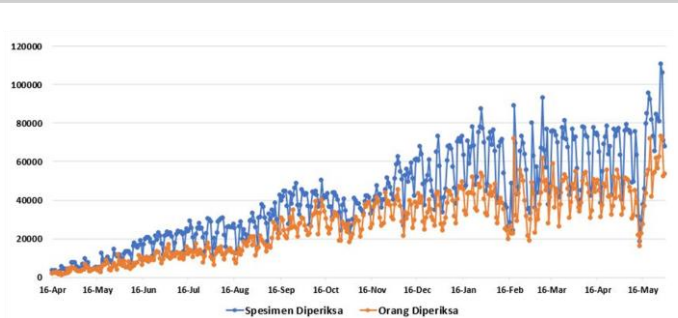

Rata-Rata dalam 1 Minggu Terakhir adalah **86.171** Spesimen/Hari dan **61.588** Kasus Dites/Hari

Tabel Per Provinsi di Indonesia

NO	PROVINSI	JUMLAH KASUS TANGGAL 31 MEI 2021			JUMLAH KASUS SEMBUH			JUMLAH KASUS MENINGGAL		
		S/D 30/05 2021	31/05 2021	KUM	S/D 30/05 2021	31/05 2021	KUM	S/D 30/05 2021	31/05 2021	KUM
1	ACEH	14901	116	15017	11682	132	11814	582	15	
2	SUMATERA UTARA	31895	98	31993	28440	83	28523	1046	6	1052
3	SUMATERA BARAT	44127	131	44258	39967	123	40090	992	2	
4	RIAU	59597	473	60070	51737	500	52237	1569	18	1587
5	JAMBI	9528	84	9612	7886	20	7906	179	4	
6	SUMATERA SELATAN	24190	142	24332	21639	95	21734	1225	7	1232
7	BENGKULU	8056	18	8074	7124	23	7147	179	2	
8	LAMPUNG	18098	99	18197	15743	76	15819	926	2	928
9	BANGKA BELITUNG	18167	130	18297	15980	254	16234	269	0	
10	KEPULAUAN RIAU	16666	161	16827	12896	16	12912	339	0	339
11	DKI JAKARTA	429333	726	430059	411418	581	411999	7159	19	
12	JAWA BARAT	312633	1316	313949	278673	1200	279873	4175	24	4199
13	JAWA TENGAH	199205	881	200086	179993	575	180568	9162	22	
14	DI YOGYAKARTA	44588	158	44746	41302	141	41443	1176	7	1183
15	JAWA TIMUR	154532	249	154781	141472	226	141698	11306	29	
16	BANTEN	49323	153	49476	46544	279	46823	1255	2	1257
17	BALI	47215	44	47259	45044	79	45123	1500	2	
18	NUSA TENGGARA BARAT	11718	237	11955	8768	103	8871	435	7	442
19	NUSA TENGGARA TIMUR	16110	150	16260	14886	123	15009	417	2	
20	KALIMANTAN BARAT	10816	38	10854	10004	78	10082	94	0	94
21	KALIMANTAN TENGAH	22490	73	22563	19129	116	19245	503	1	
22	KALIMANTAN SELATAN	34744	15	34759	32822	65	32887	1014	1	1015
23	KALIMANTAN TIMUR	71510	89	71599	68660	177	68837	1722	2	
24	KALIMANTAN UTARA	12237	33	12270	11406	3	11409	191	0	191
25	SULAWESI UTARA	15769	3	15772	14934	10	14944	547	0	
26	SULAWESI TENGAH	12893	3	12896	12257	12	12269	365	0	365
27	SULAWESI SELATAN	62168	8	62176	60820	16	60836	946	0	
28	SULAWESI TENGGARA	10519	1	10520	10084	1	10085	217	0	217
29	GORONTALO	5502	4	5506	5237	4	5241	172	0	
30	SULAWESI BARAT	5501	0	5501	5360	0	5360	120	0	120
31	MALUKU	7741	3	7744	7364	6	7370	122	0	
32	MALUKU UTARA	4512	6	4518	4271	1	4272	121	0	121
33	PAPUA	20461	0	20461	11455	0	11455	207	0	
34	PAPUA BARAT	9296	20	9316	9001	3	9004	172	0	172
	Dalam Proses Verifikasi di Lapangan	0	0	0	0	0	0	0	0	
	TOTAL	1816041	5662	1821703	1663998	5121	1669119	50404	174	50578

Pesan untuk Masyarakat

Untuk mencegah penularan COVID-19, masyarakat perlu melakukan :

1. Menerapkan Gerakan Masyarakat Hidup Sehat (Germas) dengan mempraktikkan Perilaku Hidup Bersih dan Sehat (PHBS) terutama menjaga daya tahan tubuh dengan cara konsumsi gizi seimbang, istirahat/tidur yang cukup, latihan fisik/olahraga teratur, serta mengelola stress.
2. Membatasi kegiatan diluar rumah jika tidak ada keperluan mendesak. Hindari perjalanan yang tidak mendesak terutama ke negara/wilayah dengan transmisi komunitas.
3. Selalu menjaga kebersihan tangan dengan mencuci tangan pakai sabun dengan air mengalir selama 40-60 detik atau menggunakan *hand sanitizer* minimal 20-30 detik.
4. Disiplin menggunakan masker setiap beraktivitas/berinteraksi dengan orang lain dan selalu menerapkan etika batuk dan bersin yaitu apabila batuk/bersin tutup dengan menggunakan lengan atas bagian dalam atau tisu. Apabila menggunakan tisu, harus segera dibuang ke tempat sampah.
5. Menjaga jarak dengan siapapun minimal 1-2 meter.
6. Hindari menyentuh mata, hidung, dan mulut.
7. Apabila mengalami gejala terkait COVID-19, segera lakukan pemeriksaan di fasilitas kesehatan.
8. Menghindari hoaks dengan cara mengupdate informasi mengenai COVID-19 melalui sumber resmi yang terpercaya.

Tautan Informasi Web

1. <https://infeksiemerging.kemkes.go.id>
2. <https://sehatnegeriku.kemkes.go.id/>
3. <https://www.who.int/emergencies/diseases/novel-coronavirus-2019>
4. <https://covid19.who.int/table>
5. <https://vaksin.kemkes.go.id/#/vaccines>



INFEKSI EMERGING

Perkembangan situasi COVID-19 dapat dipantau di laman <https://covid19.kemkes.go.id>
Hotline COVID-19 119 ext 9

Kelompok Substansi Penyakit Infeksi Emerging

Gedung Adhyatma Lantai 6 Jl. HR. Rasuna Said, Blok X.5 Kavling 4-9
Kuningan, Kuningan Timur, Kota Jakarta Selatan, Daerah Khusus Ibukota Jakarta 12950

