



SITUASI TERKINI PERKEMBANGAN CORONAVIRUS DISEASE (COVID-19) 11 Mei 2022

SITUASI GLOBAL (Data sampai dengan tanggal 10 Mei 2022)

515,748,861	6,255,835	230 Negara	188 Negara
Kasus Konfirmasi	Kematian	Negara Terjangkit	Negara Melaporkan Kasus 7 Hari Terakhir

10 Negara dengan Kasus Konfirmasi Tertinggi

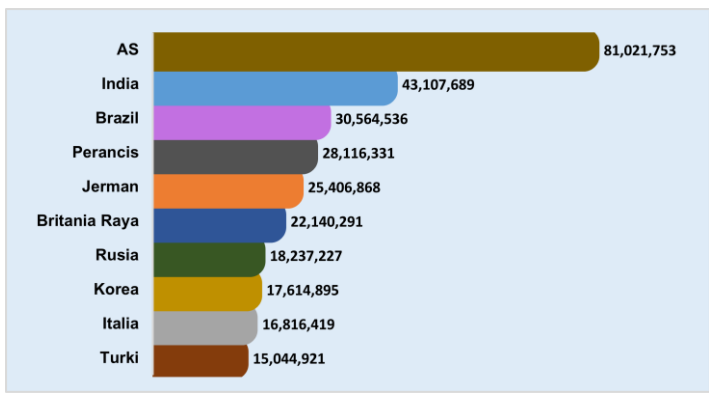

Kasus di Negara ASEAN

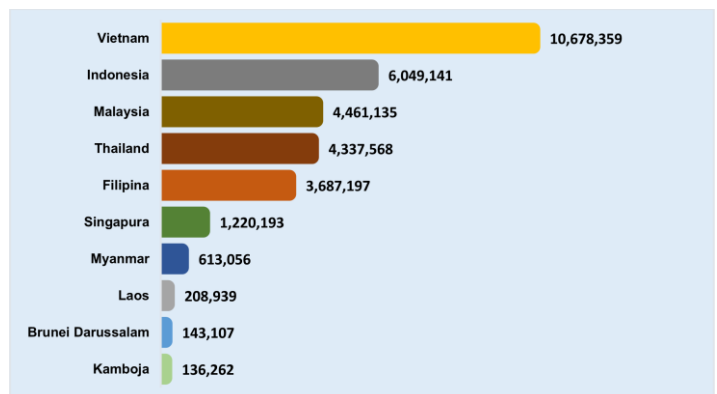

Negara Yang Melaporkan Kasus 7 Hari Terakhir

Afghanistan	China	Kamboja	Mauritania	Rumania	Trinidad dan Tobago
Afrika Selatan	Curacao	Kanada	Meksiko	Rusia	Tunisia
Albania	Denmark	Kazakhstan	Mesir	Rwanda	Turki
Algeria	Dominika	Kenya	Monako	Saba	Uganda
Amerika Serikat	Ekuador	Kepulauan Cayman	Montenegro	Saint Kitts dan Nevis	Ukraina
Andorra	Estonia	Kepulauan Cook	Montserrat	Saint Lucia	Uni Emirat Arab
Antigua dan Barbuda	Eswatini	Kepulauan Falkland	Mozambik	Saint Martin	Uruguay
Arab Saudi	Ethiopia	Kepulauan Mariana Utara	Myanmar	Saint Pierre dan Miquelon	Uzbekistan
Argentina	Fiji	Kepulauan Solomon	Namibia	Saint Vincent dan Grenadine	Vanuatu
Armenia	Filipina	Kepulauan Virgin Amerika Serikat	Nepal	Saint-Barthélemy	Venezuela
Aruba	Finlandia	Kepulauan Virgin Inggris	Nicaragua	Samoa	Vietnam
Australia	Gabon	Kiribati	Niger	Samao Amerika	Yordania
Austria	Ghana	Kolombia	Norwegia	San Marino	Yunani
Azerbaijan	Gibraltar	Komoros	Oman	Selandia Baru	
Bahamas	Grenada	Kosovo	Pakistan	Senegal	
Bahrain	Guadeloupe	Kosta Rika	Palau	Serbia	
Bangladesh	Guam	Kroasia	Palestina	Sierra Leone	
Barbados	Guatemala	Kuba	Panama	Singapura	
Belanda	Guernsey	Kuwait	Pantai Gading	Sint Eustatius	
Belarusia	Guinea Bissau	Laos	Papua Nugini	Sint Maarten	
Belgia	Guyana	Latvia	Paraguay	Siprus	
Belize	Honduras	Lebanon	Perancis	Slovakia	
Bermuda	India	Lesotho	Peru	Slovenia	
Bhutan	Indonesia	Libya	Polandia	Spanyol	
Bolivia	Irak	Lituania	Polinesia Prancis	Sri Lanka	
Bonaire	Iran	Luksemburg	Portugal	Sudan	
Bosnia dan Herzegovina	Irlandia	Madagaskar	Puerto Rico	Sudan Selatan	
Brazil	Islandia	Makedonia Utara	Pulau Man	Suriname	
Britania Raya	Israel	Maladewa	Qatar	Swedia	
Brunei Darussalam	Italia	Malawi	Republik Arab Suriah	Swiss	
Bulgaria	Jamaika	Malaysia	Republik Ceko	Tanzania	
Burkina Faso	Jepang	Mali	Republik Dominikan	Thailand	
Burundi	Jerman	Malta	Republik Korea	Timor Leste	
Cabo Verde	Jersey	Maroko	Republik Moldova	Togo	

Keterangan :

1. Sumber data melalui situs WHO <https://covid19.who.int/data>.
2. Negara yang baru melaporkan kasus selama 7 hari terakhir dari laporan sebelumnya, ditandai dengan berwarna **merah**.
3. Negara terjangkit baru ditandai dengan berwarna **biru**.

SITUASI INDONESIA (Data sampai dengan tanggal 11 Mei 2022)

6.049.541 Kasus Konfirmasi	5.887.786 Kasus Sembuh	156.424 Kasus Meninggal	5.331 Kasus Aktif
96.801.225 Spesimen Diperiksa	63.767.118 Orang Diperiksa	57.717.577 Hasil Negatif	4.930 Kasus Suspek

Saat ini, **Indonesia** termasuk dalam kategori **TRANSMISI KOMUNITAS**

Peta Situasi di Indonesia

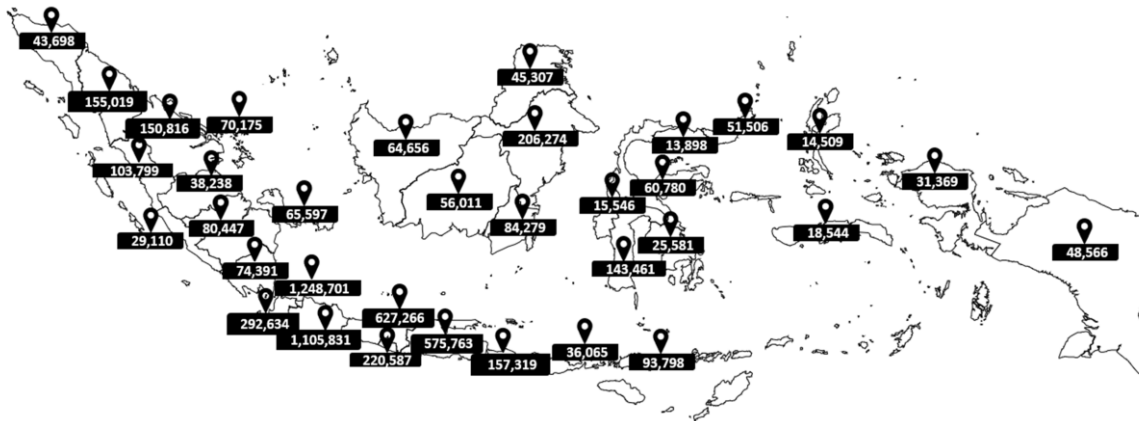

Perkembangan Kasus

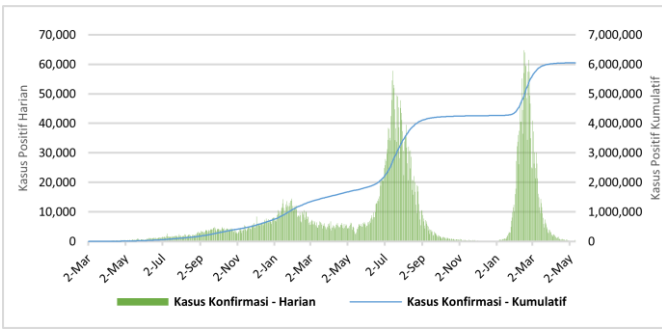

* Kenaikan tertinggi dilaporkan tanggal 16 Februari 2022 dengan 64,718 kasus.
** Jumlah kasus harian yang dilaporkan, bukan menggambarkan jumlah kasus yang terinfeksi pada hari tersebut.

Positivity Rate

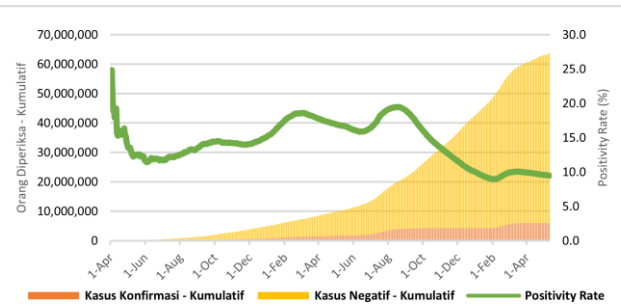

Positivity Rate **9,5%**

CFR dan Recovery Rate (%)

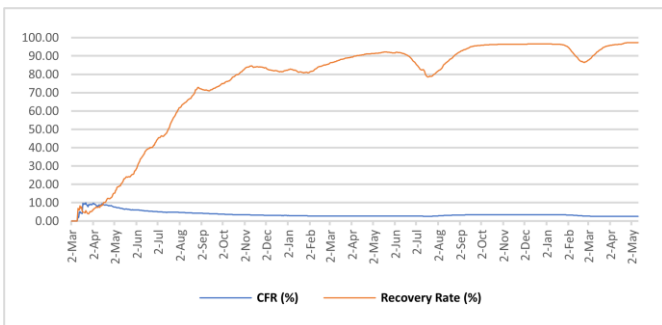

Case Fatality Rate **2,59%**
Recovery Rate **97,3%**

Jumlah Spesimen Diperiksa dan Jumlah Kasus Diperiksa Lab

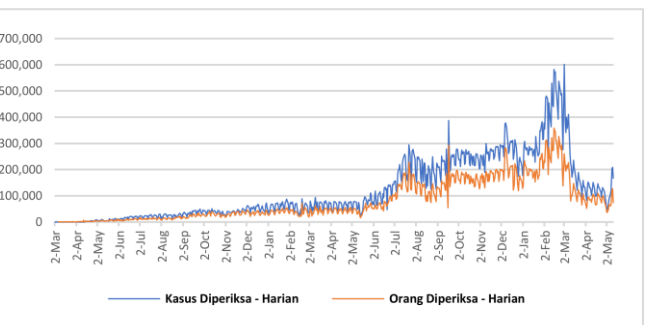

Rata-Rata dalam 1 Minggu Terakhir adalah **141.467** Spesimen/Hari dan **83.069** Kasus Dites/Hari

Tabel Per Provinsi di Indonesia

NO	PROVINSI	JUMLAH KASUS KONFIRMASI			JUMLAH KASUS SEMBUH			JUMLAH KASUS MENINGGAL		
		S.D. HARI KEMARIN	HARI INI	KUM	S.D. HARI KEMARIN	HARI INI	KUM	S.D. HARI KEMARIN	HARI INI	KUM
1	ACEH	43698	0	43698	41478	1	41479	2217	0	2217
2	SUMATERA UTARA	155014	5	155019	151627	6	151633	3251	0	3251
3	SUMATERA BARAT	103798	1	103799	101382	0	101382	2348	0	2348
4	RIAU	150815	1	150816	146035	2	146037	4436	0	4436
5	JAMBI	38236	2	38238	37344	0	37344	879	0	879
6	SUMATERA SELATAN	80445	2	80447	77090	1	77091	3343	0	3343
7	BENGKULU	29110	0	29110	28562	30	28592	518	0	518
8	LAMPUNG	74389	2	74391	69417	248	69665	4166	0	4166
9	BANGKA BELITUNG	65597	0	65597	63992	0	63992	1601	0	1601
10	KEPULAUAN RIAU	70174	1	70175	68249	5	68254	1880	0	1880
11	DKI JAKARTA	1248572	129	1248701	1232611	87	1232698	15276	1	15277
12	JAWA BARAT	1105767	64	1105831	1088527	60	1088587	15778	0	15778
13	JAWA TENGAH	627240	26	627266	593274	384	593658	33148	5	33153
14	DI YOGYAKARTA	220582	5	220587	214567	10	214577	5899	0	5899
15	JAWA TIMUR	575716	47	575763	543984	27	544011	31618	0	31618
16	BANTEN	292608	26	292634	289391	5	289396	2929	0	2929
17	BALI	157288	31	157319	152563	22	152585	4561	0	4561
18	NUSA TENGGARA BARAT	36063	2	36065	35050	0	35050	901	0	901
19	NUSA TENGGARA TIMUR	93797	1	93798	92235	8	92243	1516	0	1516
20	KALIMANTAN BARAT	64648	8	64656	63483	1	63484	1142	0	1142
21	KALIMANTAN TENGAH	56003	8	56011	54499	1	54500	1504	2	1506
22	KALIMANTAN SELATAN	84277	2	84279	81724	0	81724	2536	0	2536
23	KALIMANTAN TIMUR	206256	18	206274	200511	4	200515	5711	0	5711
24	KALIMANTAN UTARA	45307	0	45307	44363	5	44368	858	0	858
25	SULAWESI UTARA	51506	0	51506	50270	2	50272	1189	0	1189
26	SULAWESI TENGAH	60780	0	60780	59048	1	59049	1722	0	1722
27	SULAWESI SELATAN	143456	5	143461	140961	2	140963	2472	0	2472
28	SULAWESI TENGGARA	25580	1	25581	25008	0	25008	566	0	566
29	GORONTALO	13898	0	13898	13337	0	13337	481	0	481
30	SULAWESI BARAT	15546	0	15546	15146	1	15147	391	0	391
31	MALUKU	18543	1	18544	18240	1	18241	291	0	291
32	MALUKU UTARA	14502	7	14509	14149	2	14151	328	0	328
33	PAPUA	48562	4	48566	47800	0	47800	578	0	578
34	PAPUA BARAT	31368	1	31369	30953	0	30953	382	0	382
	Dalam Proses Verifikasi di Lapangan	0	0	0	0	0	0	0	0	0
	TOTAL	6049141	400	6049541	5886870	916	5887786	156416	8	156424

Pesan untuk Masyarakat

Untuk mencegah penularan COVID-19, masyarakat perlu melakukan :

1. Menerapkan Gerakan Masyarakat Hidup Sehat (Germas) dengan mempraktikkan Perilaku Hidup Bersih dan Sehat (PHBS) terutama menjaga daya tahan tubuh dengan cara konsumsi gizi seimbang, istirahat/tidur yang cukup, latihan fisik/olahraga teratur, serta mengelola stress.
2. Membatasi kegiatan diluar rumah jika tidak ada keperluan mendesak. Hindari perjalanan yang tidak mendesak terutama ke negara/wilayah dengan transmisi komunitas.
3. Selalu menjaga kebersihan tangan dengan mencuci tangan pakai sabun dengan air mengalir selama 40-60 detik atau menggunakan *hand sanitizer* minimal 20-30 detik.
4. Disiplin menggunakan masker setiap beraktivitas/berinteraksi dengan orang lain dan selalu menerapkan etika batuk dan bersin yaitu apabila batuk/bersin tutup dengan menggunakan lengan atas bagian dalam atau tisu. Apabila menggunakan tisu, harus segera dibuang ke tempat sampah.
5. Menjaga jarak dengan siapapun minimal 1-2 meter.
6. Hindari menyentuh mata, hidung, dan mulut.
7. Apabila mengalami gejala terkait COVID-19, segera lakukan pemeriksaan di fasilitas kesehatan.
8. Menghindari hoaks dengan cara mengupdate informasi mengenai COVID-19 melalui sumber resmi yang terpercaya.

Tautan Informasi Web

1. <https://infeksiemerging.kemkes.go.id>
2. <https://sehatnegeriku.kemkes.go.id/>
3. <https://www.who.int/emergencies/diseases/novel-coronavirus-2019>
4. <https://covid19.who.int/table>
5. <https://vaksin.kemkes.go.id/#/vaccines>
6. <https://vaksin.kemkes.go.id/#/scprovinsi>



INFEKSI EMERGING

Perkembangan situasi COVID-19 dapat dipantau di laman <https://covid19.kemkes.go.id>
Hotline COVID-19 119 ext 9

Tim Kerja Penyakit Infeksi Emerging

Gedung Adhyatma Lantai 6 Jl. HR. Rasuna Said, Blok X.5 Kavling 4-9
Kuningan, Kuningan Timur, Kota Jakarta Selatan, Daerah Khusus Ibukota Jakarta 12950

