

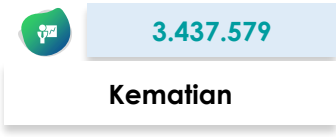

SITUASI TERKINI PERKEMBANGAN CORONAVIRUS DISEASE (COVID-19)

Data dilaporkan sampai 22 Mei 2021

SITUASI GLOBAL

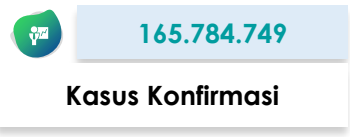

Peta Global

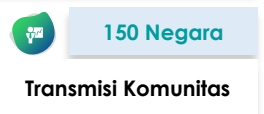
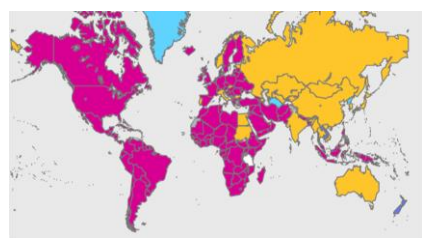

10 Negara dengan Kasus Konfirmasi Tertinggi

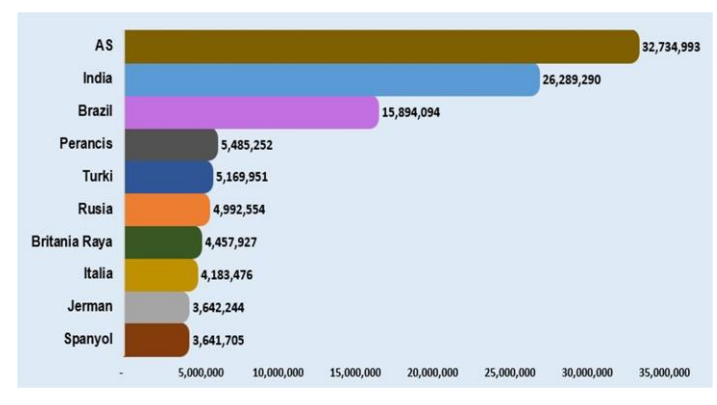

Kasus di Negara ASEAN

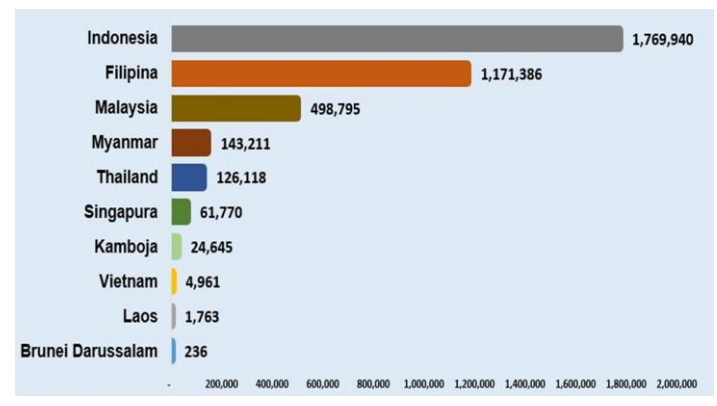

Negara dengan Transmisi Komunitas

Afghanistan	Guinea Bissau	Pakistan
Afrika Selatan	Guinea Khatulistiwa	Palestina
Algeria	Guyana	Panama
Amerika Serikat	Haiti	Pantai Gading
Andorra	Honduras	Papua Nugini
Angola	Hungaria	Paraguay
Arab Saudi	Indonesia	Perancis
Argentina	Irak	Peru
Armenia	Iran	Polandia
Aruba	Irlandia	Puerto Rico
Austria	Islandia	Qatar
Bahrain	Israel	Republik Afrika Tengah
Bangladesh	Jamaika	Republik Arab Suriah
Barbados	Jerman	Republik Ceko
Belanda	Jersey	Republik Demokratik Kongo
Belarusia	Kamerun	Republik Dominikan
Belgia	Kanada	Republik Moldova
Belize	Kenya	Reunion
Benin	Kepulauan Virgin Amerika Serikat	Rumania
Bermuda	Kolombia	Rwanda
Bolivia	Komoros	Saint Lucia
Bonaire	Kongo	Saint Martin
Bosnia dan Herzegovina	Kosovo	Saint Vincent dan Grenadine
Botswana	Kosta Rika	San Marino
Brazil	Kroasia	Sao Tome and Principe
Britania Raya	Kuba	Senegal
Burkina Faso	Kuwait	Serbia
Burundi	Latvia	Seychelles
Cabo Verde	Lebanon	Sierra Leone
Chad	Lesotho	Sint Maarten
Chili	Liberia	Somalia
Curacao	Libya	Spanyol
Denmark	Lituania	Sudan Selatan
Djibouti	Luksemburg	Suriname
Ekuador	Madagaskar	Swedia
El Salvador	Malawi	Swiss
Eritrea	Malaysia	Timor Leste
Eswatini	Mali	Togo
Ethiopia	Maroko	Trinidad dan Tobago
Fillipina	Martinik	Tunisia
Finlandia	Mauritania	Turki
Gabon	Mayotte	Uganda
Gambia	Meksiko	Ukraina
Georgia	Mozambik	Uruguay
Ghana	Namibia	Venezuela
Guadeloupe	Nepal	Yaman
Guatemala	Nicaragua	Yordania
Guernsey	Niger	Yunani
Guiana Prancis	Nigeria	Zambia
Guinea	Oman	Zimbabwe

Keterangan :

- Negara transmisi komunitas adalah negara yang tidak dapat menentukan sumber rantai penularan dengan jumlah kasus yang dilaporkan sangat banyak.
- Negara transmisi komunitas bisa berubah-ubah setiap harinya mengikuti update klasifikasi dari WHO.
- Negara baru masuk ke klasifikasi transmisi komunitas berwarna **merah**.

SITUASI INDONESIA

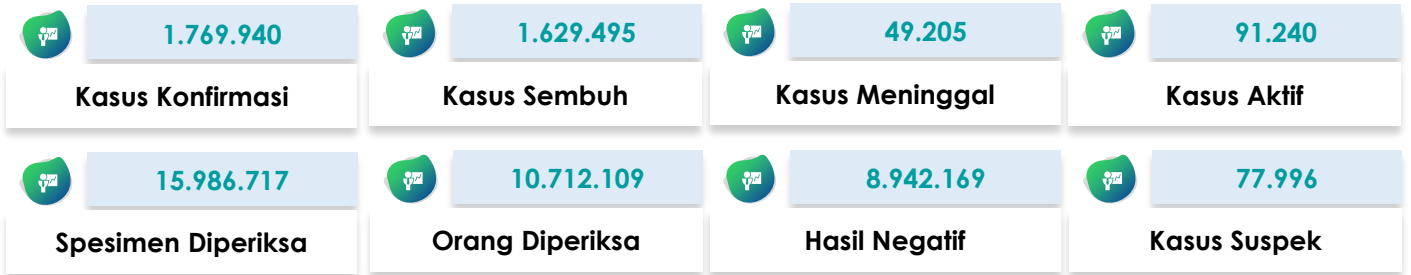

Saat ini, **Indonesia** termasuk dalam kategori **TRANSMISI KOMUNITAS**

Peta Situasi di Indonesia

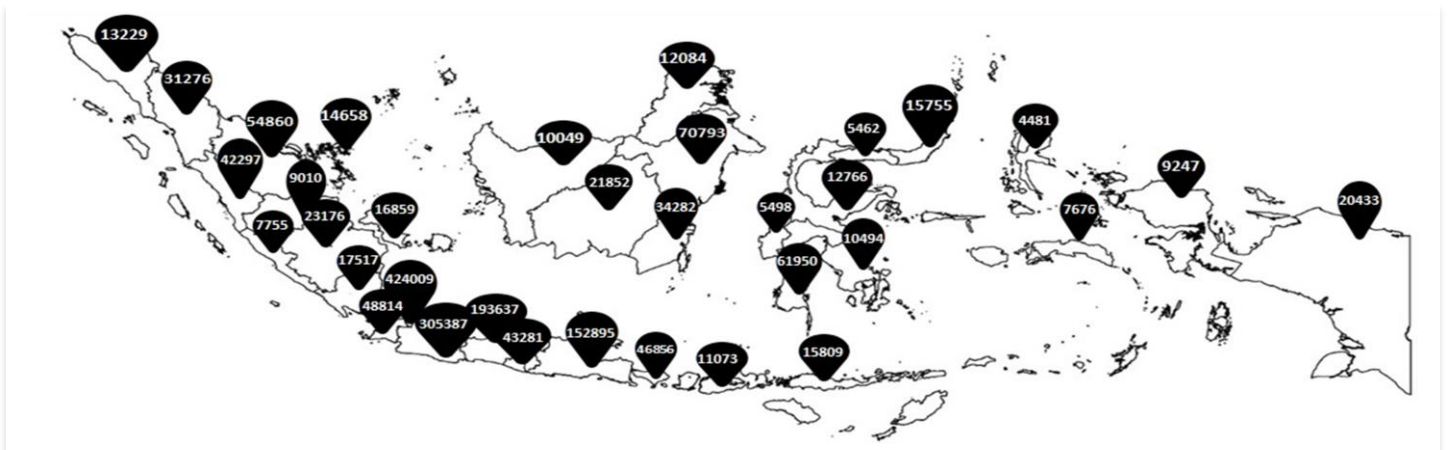

Perkembangan Kasus

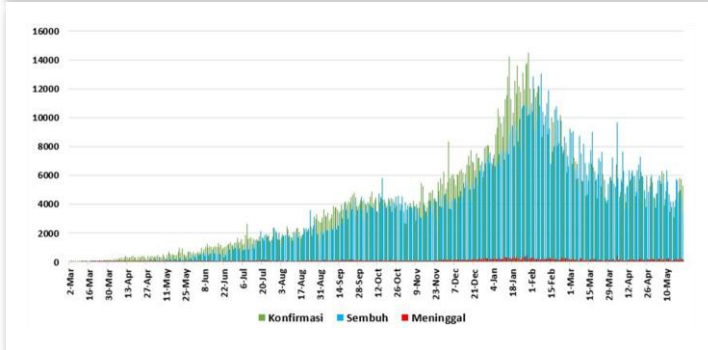

* Kenaikan tertinggi dilaporkan tanggal 30 Januari 2021 dengan 14,518 kasus.
** Jumlah kasus harian yang dilaporkan, bukan menggambarkan jumlah kasus yang terinfeksi pada hari tersebut.

Positivity Rate

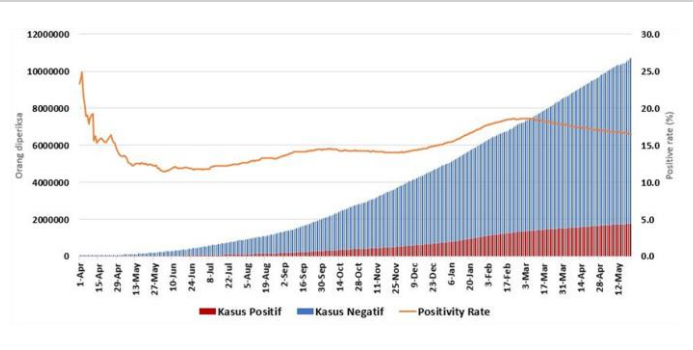

Positivity Rate **16,5%**
(standar WHO <5%)

CFR dan Recovery Rate (%)

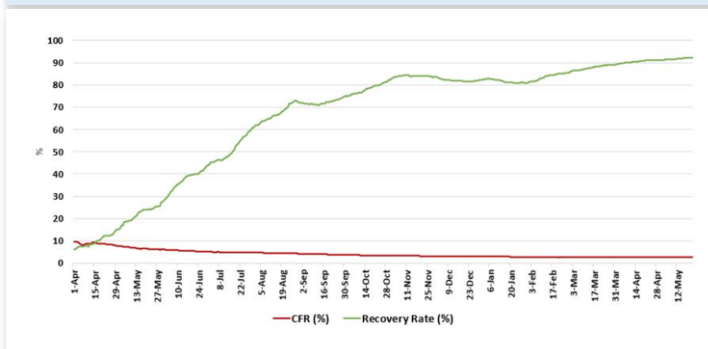

Case Fatality Rate **2,8%**
Recovery Rate **92,1%**

Jumlah Spesimen Diperiksa dan Jumlah Kasus Diperiksa Lab

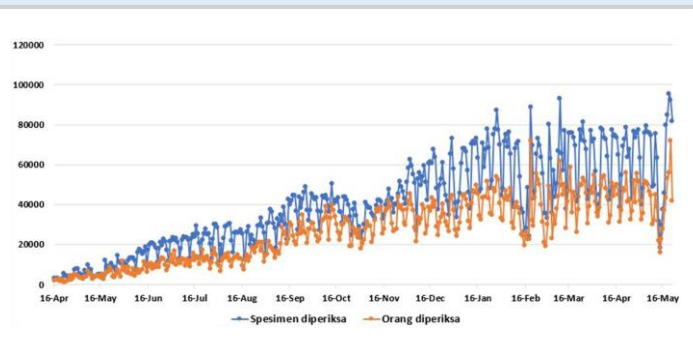

Rata-Rata dalam 1 Minggu Terakhir adalah **73.879**
Spesimen/Hari dan **47.224** Kasus Dites/Hari

Tabel Per Provinsi di Indonesia

NO	PROVINSI	JUMLAH KASUS TANGGAL 22 MEI 2021			JUMLAH KASUS SEMBUH			JUMLAH KASUS MENINGGAL		
		S/D 21/05 2021	22/05 2021	KUM	S/D 21/05 2021	22/05 2021	KUM	S/D 21/05 2021	22/05 2021	KUM
1	ACEH	12990	135	13125	10616	9	10625	524	6	
2	SUMATERA UTARA	31105	87	31192	27707	76	27783	1017	6	1023
3	SUMATERA BARAT	41615	301	41916	37892	304	38196	923	8	
4	RIAU	53629	639	54268	48493	432	48925	1408	6	1414
5	JAMBI	8892	63	8955	7329	67	7396	157	3	
6	SUMATERA SELATAN	22778	204	22982	20664	111	20775	1157	6	1163
7	BENGKULU	7625	60	7685	6693	50	6743	176	0	
8	LAMPUNG	17343	70	17413	15247	56	15303	903	0	903
9	BANGKA BELITUNG	16486	190	16676	14984	66	15050	250	1	
10	KEPULAUAN RIAU	14269	174	14443	11808	60	11868	310	0	310
11	DKI JAKARTA	422210	932	423142	405871	397	406268	7038	12	
12	JAWA BARAT	303420	997	304417	270835	639	271474	4062	15	4077
13	JAWA TENGAH	192791	486	193277	176428	120	176548	8964	31	
14	DI YOGYAKARTA	42991	138	43129	39586	212	39798	1109	6	1115
15	JAWA TIMUR	152434	233	152667	139810	196	140006	11133	16	
16	BANTEN	48712	66	48778	46070	100	46170	1239	4	1243
17	BALI	46738	50	46788	44453	86	44539	1468	4	
18	NUSA TENGGARA BARAT	11017	30	11047	8117	21	8138	417	0	417
19	NUSA TENGGARA TIMUR	15723	36	15759	14348	42	14390	410	0	
20	KALIMANTAN BARAT	9847	84	9931	9038	114	9152	79	2	81
21	KALIMANTAN TENGAH	21660	96	21756	18814	13	18827	491	0	
22	KALIMANTAN SELATAN	34161	48	34209	32281	27	32308	998	0	998
23	KALIMANTAN TIMUR	70591	99	70690	67847	72	67919	1704	0	
24	KALIMANTAN UTARA	12005	33	12038	11330	15	11345	188	0	188
25	SULAWESI UTARA	15736	11	15747	14826	0	14826	539	1	
26	SULAWESI TENGAH	12739	15	12754	12044	0	12044	356	1	357
27	SULAWESI SELATAN	61906	3	61909	60612	45	60657	937	3	
28	SULAWESI TENGGARA	10493	0	10493	10034	8	10042	217	0	217
29	GORONTALO	5454	3	5457	5128	0	5128	170	0	
30	SULAWESI BARAT	5497	1	5498	5338	3	5341	120	0	120
31	MALUKU	7671	0	7671	7285	0	7285	120	0	
32	MALUKU UTARA	4465	7	4472	4232	0	4232	120	0	120
33	PAPUA	20433	0	20433	11455	0	11455	207	0	
34	PAPUA BARAT	9218	5	9223	8927	12	8939	162	1	163
	Dalam Proses Verifikasi di Lapangan	0	0	0	0	0	0	0	0	
	TOTAL	1764644	5296	1769940	1626142	3353	1629495	49073	132	49205

Pesan untuk Masyarakat

Untuk mencegah penularan COVID-19, masyarakat perlu melakukan :

1. Menerapkan Gerakan Masyarakat Hidup Sehat (Germas) dengan mempraktikkan Perilaku Hidup Bersih dan Sehat (PHBS) terutama menjaga daya tahan tubuh dengan cara konsumsi gizi seimbang, istirahat/tidur yang cukup, latihan fisik/olahraga teratur, serta mengelola stress.
2. Membatasi kegiatan diluar rumah jika tidak ada keperluan mendesak. Hindari perjalanan yang tidak mendesak terutama ke negara/wilayah dengan transmisi komunitas.
3. Selalu menjaga kebersihan tangan dengan mencuci tangan pakai sabun dengan air mengalir selama 40-60 detik atau menggunakan *hand sanitizer* minimal 20-30 detik.
4. Disiplin menggunakan masker setiap beraktivitas/berinteraksi dengan orang lain dan selalu menerapkan etika batuk dan bersin yaitu apabila batuk/bersin tutup dengan menggunakan lengan atas bagian dalam atau tisu. Apabila menggunakan tisu, harus segera dibuang ke tempat sampah.
5. Menjaga jarak dengan siapapun minimal 1-2 meter.
6. Hindari menyentuh mata, hidung, dan mulut.
7. Apabila mengalami gejala terkait COVID-19, segera lakukan pemeriksaan di fasilitas kesehatan.
8. Menghindari hoaks dengan cara mengupdate informasi mengenai COVID-19 melalui sumber resmi yang terpercaya.

Tautan Informasi Web

1. <https://infeksiemerging.kemkes.go.id>
2. <https://sehatnegeriku.kemkes.go.id/>
3. <https://www.who.int/emergencies/diseases/novel-coronavirus-2019>
4. <https://covid19.who.int/table>
5. <https://vaksin.kemkes.go.id/#/vaccines>



INFEKSI EMERGING

Perkembangan situasi COVID-19 dapat dipantau di laman <https://covid19.kemkes.go.id>
Hotline COVID-19 119 ext 9

Kelompok Substansi Penyakit Infeksi Emerging

Gedung Adhyatma Lantai 6 Jl. HR. Rasuna Said, Blok X.5 Kavling 4-9
Kuningan, Kuningan Timur, Kota Jakarta Selatan, Daerah Khusus Ibukota Jakarta 12950

