

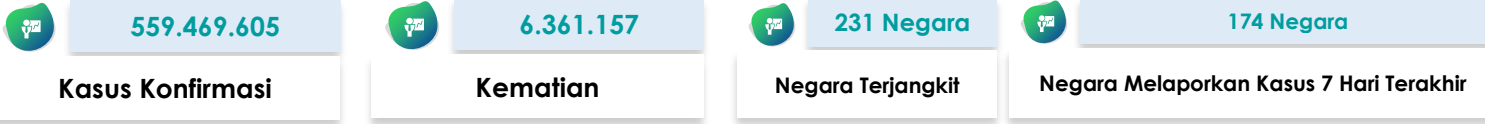

SITUASI TERKINI PERKEMBANGAN CORONAVIRUS DISEASE (COVID-19) 18 Juli 2022

SITUASI GLOBAL (Data sampai dengan tanggal 18 Juli 2022)



10 Negara dengan Kasus Konfirmasi Tertinggi

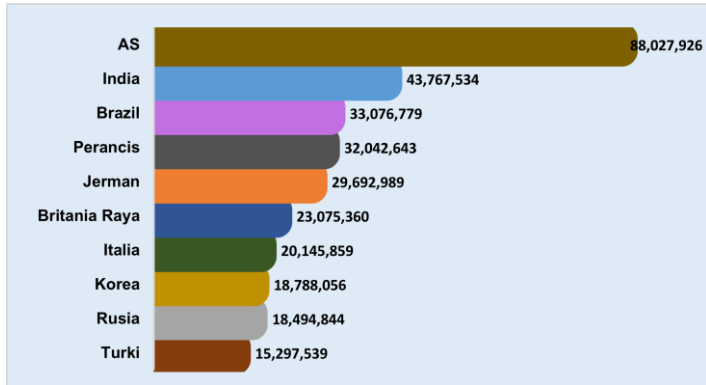

Kasus di Negara ASEAN

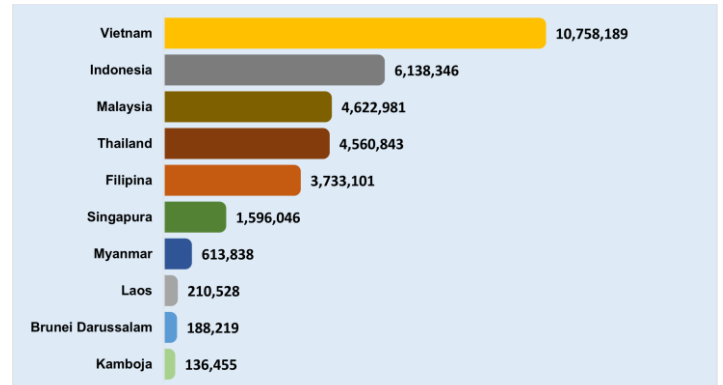

Negara Yang Melaporkan Kasus 7 Hari Terakhir

Afghanistan	China	Kamboja	Mozambik	San Marino
Afrika Selatan	Curacao	Kazakhstan	Myanmar	Selandia Baru
Albania	Denmark	Kenya	Nepal	Senegal
Algeria	Ekvador	Kepulauan Cayman	Nicaragua	Serbia
Amerika Serikat	Eritrea	Kepulauan Cook	Nigeria	Seychelles
Andorra	Estonia	Kepulauan Mariana Utara	Niue	Sierra Leone
Angola	Eswatini	Kepulauan Marshall	Norwegia	Singapura
Anguilla	Ethiopia	Kepulauan Virgin Amerika Serikat	Oman	Sint Eustatius
Antigua dan Barbuda	Fiji	Kepulauan Virgin Inggris	Pakistan	Siprus
Arab Saudi	Fillipina	Kosovo	Palau	Slovakia
Armenia	Finlandia	Kroasia	Palestina	Slovenia
Aruba	Gabon	Kuba	Pantai Gading	Somalia
Australia	Georgia	Kyrgyzstan	Papua Nugini	Spanyol
Austria	Gibraltar	Laos	Perancis	Sri Lanka
Azerbaijan	Grenada	Latvia	Peru	Sudan
Bahamas	Guam	Lebanon	Polandia	Suriname
Bahrain	Guatemala	Libya	Polinesia Prancis	Swedia
Bangladesh	Guernsey	Liechtenstein	Portugal	Swiss
Barbados	Guinea Khatulistiwa	Lituania	Puerto Rico	Thailand
Belanda	Guyana	Luksemburg	Pulau Man	Timor Leste
Belgia	Honduras	Makedonia Utara	Qatar	Togo
Belize	Hungaria	Maladewa	Republik Arab Suriah	Tonga
Bermuda	India	Malawi	Republik Ceko	Trinidad dan Tobago
Bhutan	Indonesia	Malaysia	Republik Dominikan	Tunisia
Bolivia	Irak	Mali	Republik Korea	Uganda
Bonaire	Iran	Malta	Reunion	Uni Emirat Arab
Bosnia dan Herzegovina	Irlandia	Maroko	Rumania	Uzbekistan
Brazil	Islandia	Mauritania	Rusia	Vanuatu
Britania Raya	Israel	Mauritius	Rwanda	Venezuela
Brunei Darussalam	Italia	Meksiko	Saba	Vietnam
Bulgaria	Jamaika	Mesir	Saint Kitts dan Nevis	Yaman
Burundi	Jepang	Monako	Saint Lucia	Yordania
Cabo Verde	Jerman	Mongolia	Saint Pierre dan Miquelon	Zambia
Chad	Jersey	Montenegro	Saint Vincent dan Grenadine	Zimbabwe
Chili	Kaledonia Baru	Montserrat	Samoa	

Keterangan :

1. Sumber data melalui situs WHO <https://covid19.who.int/data>.
2. Negara yang baru melaporkan kasus selama 7 hari terakhir dari laporan sebelumnya, ditandai dengan berwarna **merah**.
3. Negara terjangkit baru ditandai dengan berwarna **biru**.

SITUASI INDONESIA (Data sampai dengan tanggal 18 Juli 2022)

6.138.346	5.952.981	156.859	28.506
Kasus Konfirmasi	Kasus Sembuh	Kasus Meninggal	Kasus Aktif
102.193.503	67.569.247	61.430.901	3.832
Spesimen Diperiksa	Orang Diperiksa	Hasil Negatif	Kasus Suspek

Saat ini, **Indonesia** termasuk dalam kategori **TRANSMISI KOMUNITAS**

Peta Situasi di Indonesia



Perkembangan Kasus

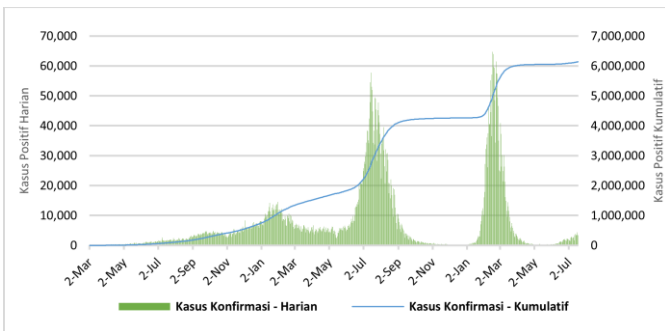

* Kenaikan tertinggi dilaporkan tanggal 16 Februari 2022 dengan 64,718 kasus.
** Jumlah kasus harian yang dilaporkan, bukan menggambarkan jumlah kasus yang terinfeksi pada hari tersebut.

Positivity Rate

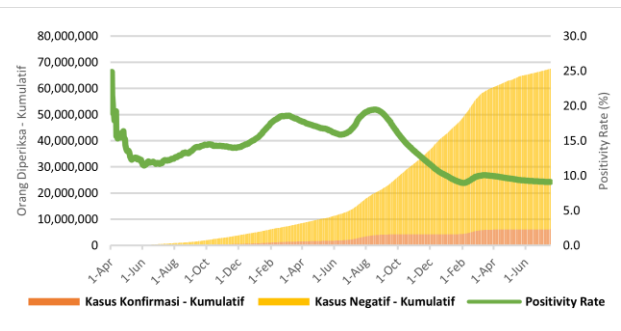

Positivity Rate **9,1%**

CFR dan Recovery Rate (%)

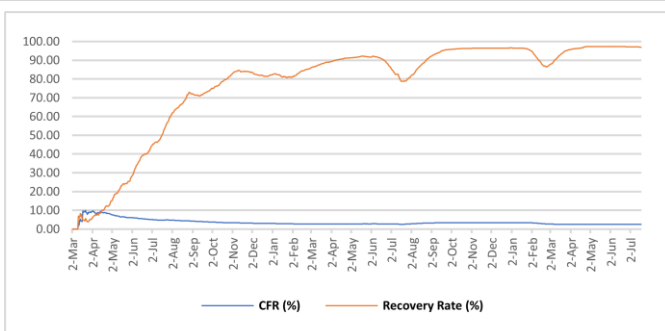

Case Fatality Rate **2,56%**
Recovery Rate **97,0%**

Jumlah Spesimen Diperiksa dan Jumlah Kasus Diperiksa Lab

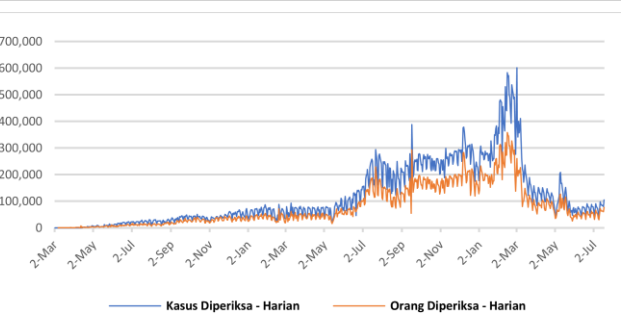

Rata-Rata dalam 1 Minggu Terakhir adalah **89.576** Spesimen/Hari dan **66.312** Kasus Dites/Hari

Tabel Per Provinsi di Indonesia

NO	PROVINSI	JUMLAH KASUS KONFIRMASI			JUMLAH KASUS SEMBUH			JUMLAH KASUS MENINGGAL		
		S.D. HARI KEMARIN	HARI INI	KUM	S.D. HARI KEMARIN	HARI INI	KUM	S.D. HARI KEMARIN	HARI INI	KUM
1	ACEH	43712	1	43713	41489	0	41489	2217	0	2217
2	SUMATERA UTARA	155455	20	155475	151933	28	151961	3260	0	3260
3	SUMATERA BARAT	103885	3	103888	101498	16	101514	2351	0	2351
4	RIAU	150956	10	150966	146480	6	146486	4438	0	4438
5	JAMBI	38306	0	38306	37406	5	37411	882	0	882
6	SUMATERA SELATAN	80694	5	80699	77246	2	77248	3349	0	3349
7	BENGKULU	29122	0	29122	28595	0	28595	520	0	520
8	LAMPUNG	74587	2	74589	70333	2	70335	4177	0	4177
9	BANGKA BELITUNG	65702	3	65705	64027	0	64027	1602	0	1602
10	KEPULAUAN RIAU	70261	1	70262	68312	1	68313	1881	0	1881
11	DKI JAKARTA	1293990	1864	1295854	1265020	1355	1266375	15358	2	15360
12	JAWA BARAT	1121086	531	1121617	1098250	425	1098675	15877	3	15880
13	JAWA TENGAH	629113	77	629190	595157	44	595201	33227	3	33230
14	DI YOGYAKARTA	221374	45	221419	214997	5	215002	5914	0	5914
15	JAWA TIMUR	580953	181	581134	548817	209	549026	31662	0	31662
16	BANTEN	302830	470	303300	297229	152	297381	2936	0	2936
17	BALI	160263	105	160368	154627	90	154717	4579	2	4581
18	NUSA TENGGARA BARAT	36136	0	36136	35221	8	35229	901	0	901
19	NUSA TENGGARA TIMUR	94065	4	94069	92460	5	92465	1525	0	1525
20	KALIMANTAN BARAT	64823	9	64832	63633	5	63638	1144	0	1144
21	KALIMANTAN TENGAH	56252	6	56258	54646	21	54667	1511	0	1511
22	KALIMANTAN SELATAN	84686	26	84712	81931	9	81940	2539	0	2539
23	KALIMANTAN TIMUR	206645	17	206662	200797	5	200802	5718	0	5718
24	KALIMANTAN UTARA	45327	0	45327	44461	0	44461	859	0	859
25	SULAWESI UTARA	51552	1	51553	50321	26	50347	1190	0	1190
26	SULAWESI TENGAH	60845	0	60845	59105	4	59109	1726	0	1726
27	SULAWESI SELATAN	143739	2	143741	141165	2	141167	2477	0	2477
28	SULAWESI TENGGARA	25620	0	25620	25033	0	25033	567	0	567
29	GORONTALO	13906	0	13906	13413	0	13413	485	0	485
30	SULAWESI BARAT	15565	0	15565	15167	0	15167	393	0	393
31	MALUKU	18592	1	18593	18289	0	18289	292	0	292
32	MALUKU UTARA	14536	0	14536	14204	0	14204	330	0	330
33	PAPUA	48751	5	48756	48088	0	48088	580	0	580
34	PAPUA BARAT	31624	4	31628	31204	2	31206	382	0	382
	Dalam Proses Verifikasi di Lapangan	0	0	0	0	0	0	0	0	0
	TOTAL	6134953	3393	6138346	5950554	2427	5952981	156849	10	156859

Pesan untuk Masyarakat

Untuk mencegah penularan COVID-19, masyarakat perlu melakukan :

1. Menerapkan Gerakan Masyarakat Hidup Sehat (Germas) dengan mempraktikkan Perilaku Hidup Bersih dan Sehat (PHBS) terutama menjaga daya tahan tubuh dengan cara konsumsi gizi seimbang, istirahat/tidur yang cukup, latihan fisik/olahraga teratur, serta mengelola stress.
2. Membatasi kegiatan diluar rumah jika tidak ada keperluan mendesak. Hindari perjalanan yang tidak mendesak terutama ke negara/wilayah dengan transmisi komunitas.
3. Selalu menjaga kebersihan tangan dengan mencuci tangan pakai sabun dengan air mengalir selama 40-60 detik atau menggunakan *hand sanitizer* minimal 20-30 detik.
4. Disiplin menggunakan masker setiap beraktivitas/berinteraksi dengan orang lain dan selalu menerapkan etika batuk dan bersin yaitu apabila batuk/bersin tutup dengan menggunakan lengan atas bagian dalam atau tisu. Apabila menggunakan tisu, harus segera dibuang ke tempat sampah.
5. Menjaga jarak dengan siapapun minimal 1-2 meter.
6. Hindari menyentuh mata, hidung, dan mulut.
7. Apabila mengalami gejala terkait COVID-19, segera lakukan pemeriksaan di fasilitas kesehatan.
8. Menghindari hoaks dengan cara mengupdate informasi mengenai COVID-19 melalui sumber resmi yang terpercaya.

Tautan Informasi Web

1. <https://infeksiemerging.kemkes.go.id>
2. <https://sehatnegeriku.kemkes.go.id/>
3. <https://www.who.int/emergencies/diseases/novel-coronavirus-2019>
4. <https://covid19.who.int/table>
5. <https://vaksin.kemkes.go.id/#/vaccines>
6. <https://vaksin.kemkes.go.id/#/scprovinsi>



INFEKSI EMERGING

Perkembangan situasi COVID-19 dapat dipantau di laman <https://covid19.kemkes.go.id>
Hotline COVID-19 119 ext 9

Tim Kerja Penyakit Infeksi Emerging

Gedung Adhyatma Lantai 6 Jl. HR. Rasuna Said, Blok X.5 Kavling 4-9
Kuningan, Kuningan Timur, Kota Jakarta Selatan, Daerah Khusus Ibukota Jakarta 12950

