

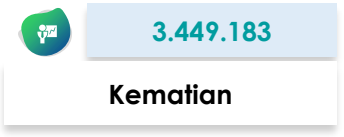

SITUASI TERKINI PERKEMBANGAN CORONAVIRUS DISEASE (COVID-19)

Data dilaporkan sampai 23 Mei 2021

SITUASI GLOBAL

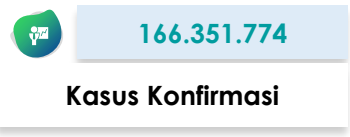

Peta Global

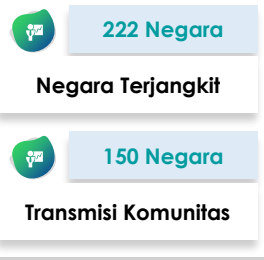
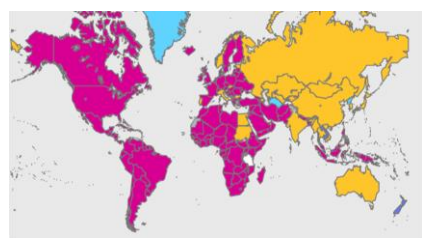

10 Negara dengan Kasus Konfirmasi Tertinggi

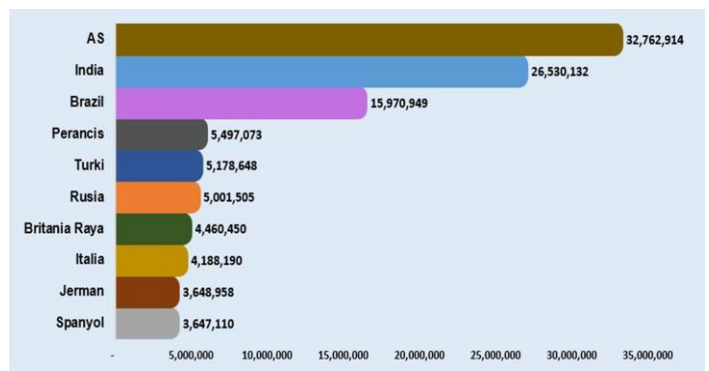

Kasus di Negara ASEAN

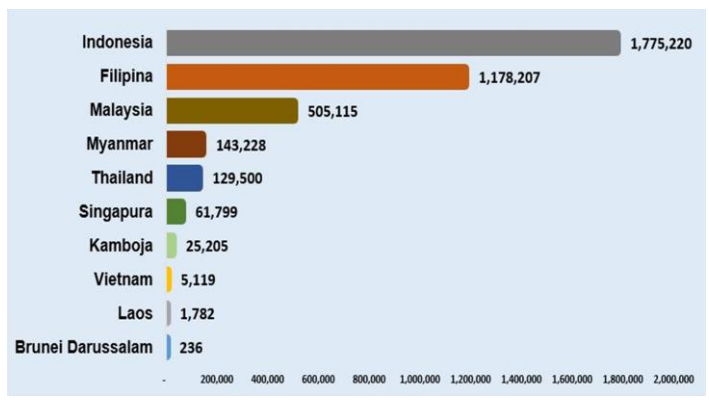

Negara dengan Transmisi Komunitas

| | | |
|------------------------|----------------------------------|-----------------------------|
| Afghanistan | Guinea Bissau | Pakistan |
| Afrika Selatan | Guinea Khatulistiwa | Palestina |
| Algeria | Guyana | Panama |
| Amerika Serikat | Haiti | Pantai Gading |
| Andorra | Honduras | Papua Nugini |
| Angola | Hungaria | Paraguay |
| Arab Saudi | Indonesia | Perancis |
| Argentina | Irak | Peru |
| Armenia | Iran | Polandia |
| Aruba | Irlandia | Puerto Rico |
| Austria | Islandia | Qatar |
| Bahrain | Israel | Republik Afrika Tengah |
| Bangladesh | Jamaika | Republik Arab Suriah |
| Barbados | Jerman | Republik Ceko |
| Belanda | Jersey | Republik Demokratik Kongo |
| Belarusia | Kamerun | Republik Dominikan |
| Belgia | Kanada | Republik Moldova |
| Belize | Kenya | Reunion |
| Benin | Kepulauan Virgin Amerika Serikat | Rumania |
| Bermuda | Kolumbia | Rwanda |
| Bolivia | Komoros | Saint Lucia |
| Bonaire | Kongo | Saint Martin |
| Bosnia dan Herzegovina | Kosovo | Saint Vincent dan Grenadine |
| Botswana | Kosta Rika | San Marino |
| Brazil | Kroasia | Sao Tome and Principe |
| Britania Raya | Kuba | Senegal |
| Burkina Faso | Kuwait | Serbia |
| Burundi | Latvia | Seychelles |
| Cabo Verde | Lebanon | Sierra Leone |
| Chad | Lesotho | Sint Maarten |
| Chili | Liberia | Somalia |
| Curacao | Libya | Spanyol |
| Denmark | Lituania | Sudan Selatan |
| Djibouti | Luksemburg | Suriname |
| Ekuador | Madagaskar | Swedia |
| El Salvador | Malawi | Swiss |
| Eritrea | Malaysia | Timor Leste |
| Eswatini | Mali | Togo |
| Ethiopia | Maroko | Trinidad dan Tobago |
| Fillipina | Martinik | Tunisia |
| Finlandia | Mauritania | Turki |
| Gabon | Mayotte | Uganda |
| Gambia | Meksiko | Ukraina |
| Georgia | Mozambik | Uruguay |
| Ghana | Namibia | Venezuela |
| Guadeloupe | Nepal | Yaman |
| Guatemala | Nicaragua | Yordania |
| Guernsey | Niger | Yunani |
| Guiana Prancis | Nigeria | Zambia |
| Guinea | Oman | Zimbabwe |

Keterangan :

- Negara transmisi komunitas adalah negara yang tidak dapat menentukan sumber rantai penularan dengan jumlah kasus yang dilaporkan sangat banyak.
- Negara transmisi komunitas bisa berubah-ubah setiap harinya mengikuti update klasifikasi dari WHO.
- Negara baru masuk ke klasifikasi transmisi komunitas berwarna **merah**.

SITUASI INDONESIA

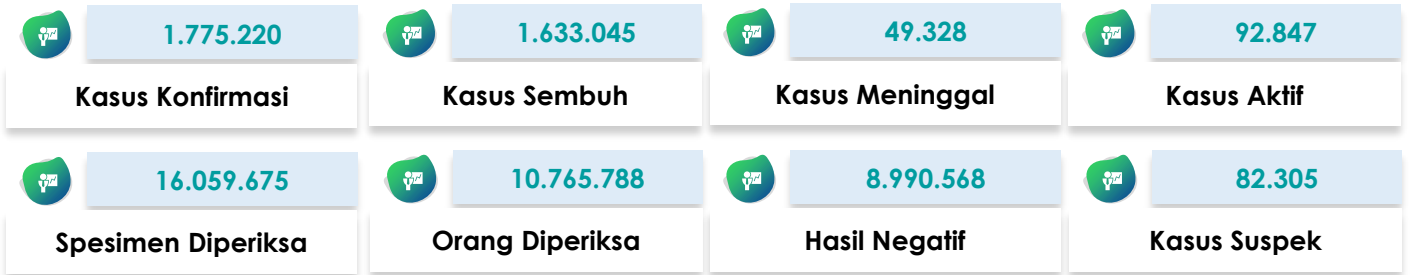

Saat ini, **Indonesia** termasuk dalam kategori **TRANSMISI KOMUNITAS**

Peta Situasi di Indonesia

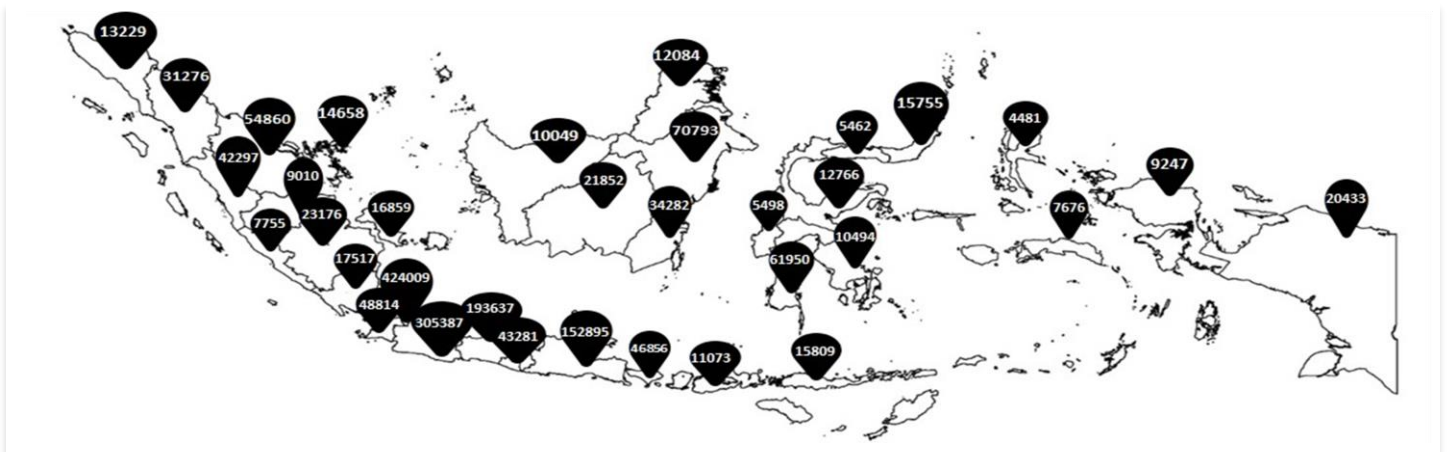

Perkembangan Kasus

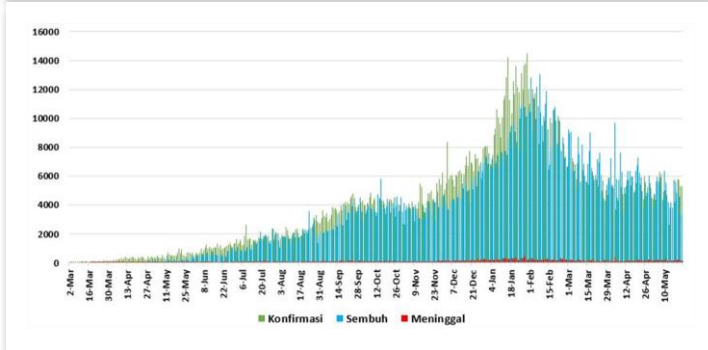

* Kenaikan tertinggi dilaporkan tanggal 30 Januari 2021 dengan 14,518 kasus.
** Jumlah kasus harian yang dilaporkan, bukan menggambarkan jumlah kasus yang terinfeksi pada hari tersebut.

Positivity Rate

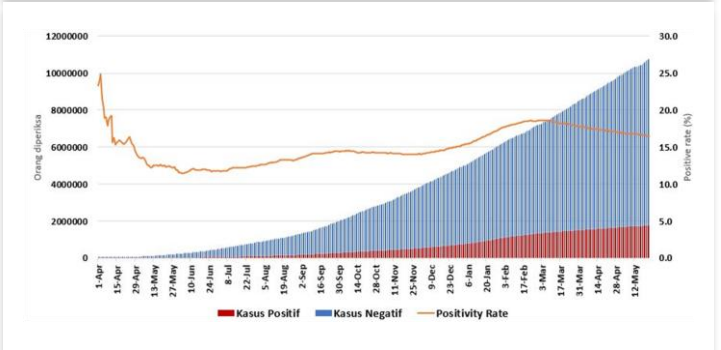

Positivity Rate **16,5%**
(standar WHO <5%)

CFR dan Recovery Rate (%)

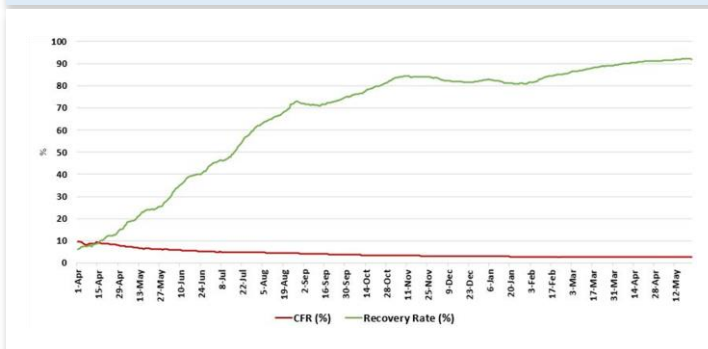

Case Fatality Rate **2,8%**
Recovery Rate **92,0%**

Jumlah Spesimen Diperiksa dan Jumlah Kasus Diperiksa Lab

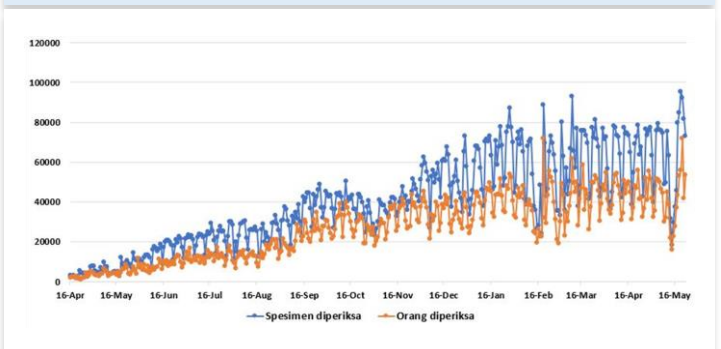

Rata-Rata dalam 1 Minggu Terakhir adalah **78.949**
Spesimen/Hari dan **50.944** Kasus Dites/Hari

Tabel Per Provinsi di Indonesia

| NO | PROVINSI | JUMLAH KASUS TANGGAL 23 MEI 2021 | | | JUMLAH KASUS SEMBUH | | | JUMLAH KASUS MENINGGAL | | |
|----|-------------------------------------|-------------------------------------|---------------|----------------|----------------------|---------------|----------------|---------------------------|---------------|--------------|
| | | S/D 22/05 2021 | 23/05 2021 | KUM | S/D 22/05 2021 | 23/05 2021 | KUM | S/D 22/05 2021 | 23/05 2021 | KUM |
| 1 | ACEH | 13125 | 104 | 13229 | 10625 | 93 | 10718 | 530 | 6 | |
| 2 | SUMATERA UTARA | 31192 | 84 | 31276 | 27783 | 68 | 27851 | 1023 | 3 | 1026 |
| 3 | SUMATERA BARAT | 41916 | 381 | 42297 | 38196 | 181 | 38377 | 931 | 9 | |
| 4 | RIAU | 54268 | 592 | 54860 | 48925 | 513 | 49438 | 1414 | 12 | 1426 |
| 5 | JAMBI | 8955 | 55 | 9010 | 7396 | 70 | 7466 | 160 | 0 | |
| 6 | SUMATERA SELATAN | 22982 | 194 | 23176 | 20775 | 101 | 20876 | 1163 | 11 | 1174 |
| 7 | BENGKULU | 7685 | 70 | 7755 | 6743 | 51 | 6794 | 176 | 0 | |
| 8 | LAMPUNG | 17413 | 104 | 17517 | 15303 | 29 | 15332 | 903 | 6 | 909 |
| 9 | BANGKA BELITUNG | 16676 | 183 | 16859 | 15050 | 133 | 15183 | 251 | 0 | |
| 10 | KEPULAUAN RIAU | 14443 | 215 | 14658 | 11868 | 25 | 11893 | 310 | 0 | 310 |
| 11 | DKI JAKARTA | 423142 | 867 | 424009 | 406268 | 340 | 406608 | 7050 | 12 | |
| 12 | JAWA BARAT | 304417 | 970 | 305387 | 271474 | 713 | 272187 | 4077 | 6 | 4083 |
| 13 | JAWA TENGAH | 193277 | 360 | 193637 | 176548 | 256 | 176804 | 8995 | 22 | |
| 14 | DI YOGYAKARTA | 43129 | 152 | 43281 | 39798 | 185 | 39983 | 1115 | 6 | 1121 |
| 15 | JAWA TIMUR | 152667 | 228 | 152895 | 140006 | 200 | 140206 | 11149 | 16 | |
| 16 | BANTEN | 48778 | 36 | 48814 | 46170 | 52 | 46222 | 1243 | 2 | 1245 |
| 17 | BALI | 46788 | 68 | 46856 | 44539 | 52 | 44591 | 1472 | 2 | |
| 18 | NUSA TENGGARA BARAT | 11047 | 26 | 11073 | 8138 | 0 | 8138 | 417 | 0 | 417 |
| 19 | NUSA TENGGARA TIMUR | 15759 | 50 | 15809 | 14390 | 119 | 14509 | 410 | 2 | |
| 20 | KALIMANTAN BARAT | 9931 | 118 | 10049 | 9152 | 104 | 9256 | 81 | 1 | 82 |
| 21 | KALIMANTAN TENGAH | 21756 | 96 | 21852 | 18827 | 2 | 18829 | 491 | 0 | |
| 22 | KALIMANTAN SELATAN | 34209 | 73 | 34282 | 32308 | 61 | 32369 | 998 | 3 | 1001 |
| 23 | KALIMANTAN TIMUR | 70690 | 103 | 70793 | 67919 | 70 | 67989 | 1704 | 1 | |
| 24 | KALIMANTAN UTARA | 12038 | 46 | 12084 | 11345 | 10 | 11355 | 188 | 1 | 189 |
| 25 | SULAWESI UTARA | 15747 | 8 | 15755 | 14826 | 28 | 14854 | 540 | 0 | |
| 26 | SULAWESI TENGAH | 12754 | 12 | 12766 | 12044 | 14 | 12058 | 357 | 0 | 357 |
| 27 | SULAWESI SELATAN | 61909 | 41 | 61950 | 60657 | 30 | 60687 | 940 | 1 | |
| 28 | SULAWESI TENGGARA | 10493 | 1 | 10494 | 10042 | 3 | 10045 | 217 | 0 | 217 |
| 29 | GORONTALO | 5457 | 5 | 5462 | 5128 | 0 | 5128 | 170 | 0 | |
| 30 | SULAWESI BARAT | 5498 | 0 | 5498 | 5341 | 3 | 5344 | 120 | 0 | 120 |
| 31 | MALUKU | 7671 | 5 | 7676 | 7285 | 34 | 7319 | 120 | 0 | |
| 32 | MALUKU UTARA | 4472 | 9 | 4481 | 4232 | 0 | 4232 | 120 | 0 | 120 |
| 33 | PAPUA | 20433 | 0 | 20433 | 11455 | 0 | 11455 | 207 | 0 | |
| 34 | PAPUA BARAT | 9223 | 24 | 9247 | 8939 | 10 | 8949 | 163 | 1 | 164 |
| | Dalam Proses Verifikasi di Lapangan | 0 | 0 | 0 | 0 | 0 | 0 | 0 | 0 | |
| | TOTAL | 1769940 | 5280 | 1775220 | 1629495 | 3550 | 1633045 | 49205 | 123 | 49328 |

Pesan untuk Masyarakat

Untuk mencegah penularan COVID-19, masyarakat perlu melakukan :

1. Menerapkan Gerakan Masyarakat Hidup Sehat (Germas) dengan mempraktikkan Perilaku Hidup Bersih dan Sehat (PHBS) terutama menjaga daya tahan tubuh dengan cara konsumsi gizi seimbang, istirahat/tidur yang cukup, latihan fisik/olahraga teratur, serta mengelola stress.
2. Membatasi kegiatan diluar rumah jika tidak ada keperluan mendesak. Hindari perjalanan yang tidak mendesak terutama ke negara/wilayah dengan transmisi komunitas.
3. Selalu menjaga kebersihan tangan dengan mencuci tangan pakai sabun dengan air mengalir selama 40-60 detik atau menggunakan *hand sanitizer* minimal 20-30 detik.
4. Disiplin menggunakan masker setiap beraktivitas/berinteraksi dengan orang lain dan selalu menerapkan etika batuk dan bersin yaitu apabila batuk/bersin tutup dengan menggunakan lengan atas bagian dalam atau tisu. Apabila menggunakan tisu, harus segera dibuang ke tempat sampah.
5. Menjaga jarak dengan siapapun minimal 1-2 meter.
6. Hindari menyentuh mata, hidung, dan mulut.
7. Apabila mengalami gejala terkait COVID-19, segera lakukan pemeriksaan di fasilitas kesehatan.
8. Menghindari hoaks dengan cara mengupdate informasi mengenai COVID-19 melalui sumber resmi yang terpercaya.

Tautan Informasi Web

1. <https://infeksiemerging.kemkes.go.id>
2. <https://sehatnegeriku.kemkes.go.id/>
3. <https://www.who.int/emergencies/diseases/novel-coronavirus-2019>
4. <https://covid19.who.int/table>
5. <https://vaksin.kemkes.go.id/#/vaccines>



INFEKSI EMERGING

Perkembangan situasi COVID-19 dapat dipantau di laman <https://covid19.kemkes.go.id>
Hotline COVID-19 119 ext 9

Kelompok Substansi Penyakit Infeksi Emerging

Gedung Adhyatma Lantai 6 Jl. HR. Rasuna Said, Blok X.5 Kavling 4-9
Kuningan, Kuningan Timur, Kota Jakarta Selatan, Daerah Khusus Ibukota Jakarta 12950

