

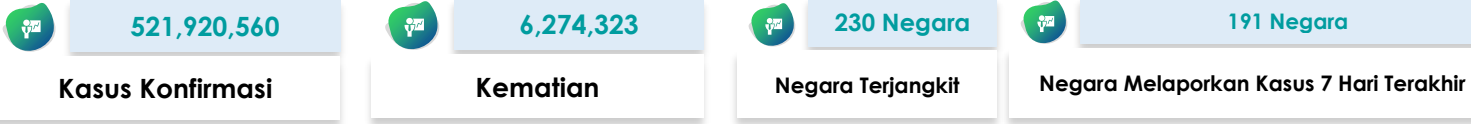

# SITUASI TERKINI PERKEMBANGAN CORONAVIRUS DISEASE (COVID-19) 22 Mei 2022

## SITUASI GLOBAL (Data sampai dengan tanggal 20 Mei 2022)



### 10 Negara dengan Kasus Konfirmasi Tertinggi

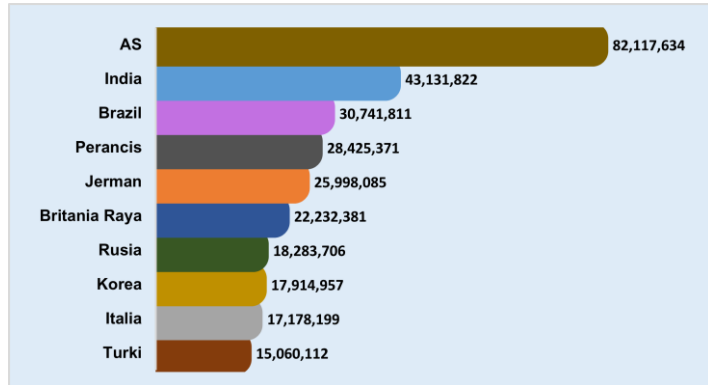

### Kasus di Negara ASEAN

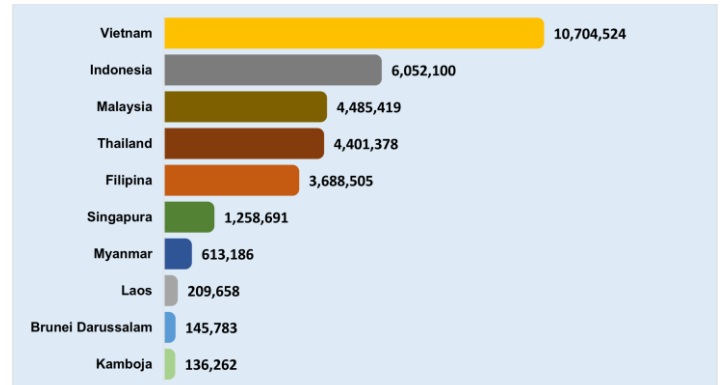









### Negara Yang Melaporkan Kasus 7 Hari Terakhir

Afghanistan	Chili	Jerman	Maroko	Republik Ceko	Timor Leste
Afrika Selatan	China	Jersey	Martinik	Republik Dominikan	Togo
Albania	Curacao	Kaledonia Baru	Mauritania	Republik Korea	Tonga
Algeria	Denmark	Kanada	<b>Mauritius</b>	<b>Republik Moldova</b>	Trinidad dan Tobago
Amerika Serikat	<b>Djibouti</b>	Kazakhstan	Mayotte	Reunion	<b>Tunisia</b>
Andorra	Dominika	Kenya	Meksiko	Rumania	Turki
Anguilla	Ekuador	Kepulauan Cook	Mesir	Rusia	Ukraina
Antigua dan Barbuda	Eritrea	<b>Kepulauan Mariana Utara</b>	Monako	Rwanda	Uni Emirat Arab
Arab Saudi	Estonia	Kepulauan Turks dan Caicos	<b>Mongolia</b>	Saba	Uruguay
Argentina	Eswatini	Kepulauan Virgin Amerika Serikat	Montenegro	Saint Kitts dan Nevis	Uzbekistan
Armenia	Ethiopia	Kepulauan Virgin Inggris	Montserrat	Saint Lucia	Vanuatu
Aruba	Fiji	<b>Kiribati</b>	Mozambik	Saint Martin	Venezuela
Australia	Filipina	Kolombia	Myanmar	Saint Pierre dan Miquelon	Vietnam
Austria	Finlandia	Komoros	Namibia	Saint Vincent dan Grenadine	Yordania
Azerbaijan	Ghana	Kosovo	Nepal	Saint-Barthélemy	Yunani
Bahamas	Gibraltar	Kosta Rika	Nicaragua	Samoa	Zimbabwe
Bahrain	Grenada	Kroasia	Niger	Samoa Amerika	
Bangladesh	Guadeloupe	Kuba	Nigeria	San Marino	
Barbados	Guam	<b>Kuwait</b>	Norwegia	Selandia Baru	
Belanda	Guatemala	Laos	Oman	Senegal	
Belgia	Guernsey	Latvia	Pakistan	Serbia	
Belize	Guinea Bissau	Lebanon	Palau	Seychelles	
<b>Benin</b>	Guyana	<b>Lesotho</b>	Palestina	Singapura	
Bermuda	Honduras	Liberia	Panama	Siprus	
Bhutan	Hungaria	Libya	Pantai Gading	Slovakia	
Bolivia	India	<b>Liechtenstein</b>	Papua Nugini	Slovenia	
Bonaire	Indonesia	Lituania	Perancis	Somalia	
Bosnia dan Herzegovina	Irak	Luksemburg	Peru	Spanyol	
Brazil	Iran	Madagaskar	Polandia	Sri Lanka	
Britania Raya	Irlandia	Makedonia Utara	Polinesia Prancis	Sudan	
Brunei Darussalam	Islandia	Maladewa	Portugal	Sudan Selatan	
Bulgaria	Israel	Malawi	Puerto Rico	Suriname	
Burundi	Italia	Malaysia	Pulau Man	Swedia	
Cabo Verde	Jamaika	Mali	Qatar	Swiss	

#### Keterangan :

1. Sumber data melalui situs WHO <https://covid19.who.int/data>.
2. Negara yang baru melaporkan kasus selama 7 hari terakhir dari laporan sebelumnya, ditandai dengan berwarna **merah**.
3. Negara terjangkit baru ditandai dengan berwarna **biru**.

# SITUASI INDONESIA (Data sampai dengan tanggal 22 Mei 2022)

 <b>6.052.590</b>	 <b>5.892.411</b>	 <b>156.522</b>	 <b>3.657</b>
<b>Kasus Konfirmasi</b>	<b>Kasus Sembuh</b>	<b>Kasus Meninggal</b>	<b>Kasus Aktif</b>
 <b>98.090.610</b>	 <b>64.686.539</b>	 <b>58.633.949</b>	 <b>2.477</b>
<b>Spesimen Diperiksa</b>	<b>Orang Diperiksa</b>	<b>Hasil Negatif</b>	<b>Kasus Suspek</b>

Saat ini, **Indonesia** termasuk dalam kategori **TRANSMISI KOMUNITAS**

## Peta Situasi di Indonesia

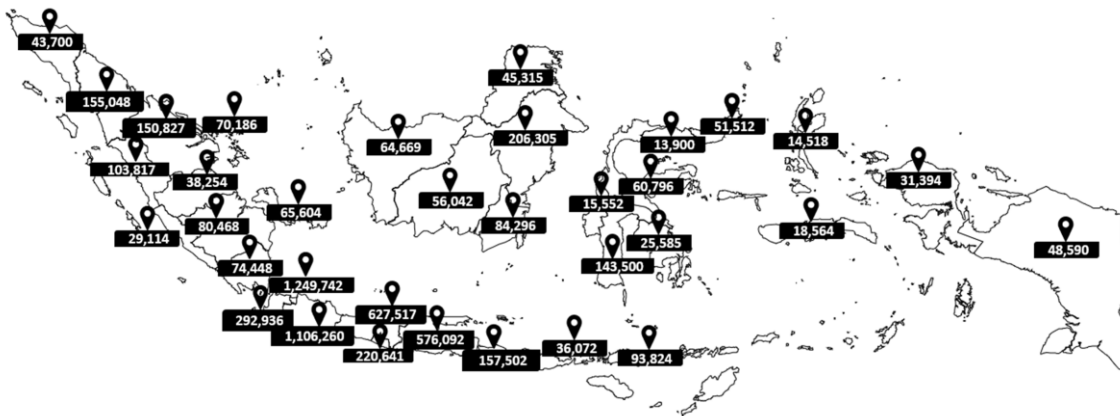

## Perkembangan Kasus

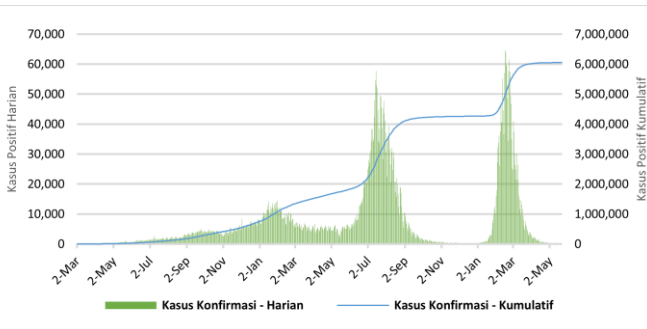

\* Kenaikan tertinggi dilaporkan tanggal 16 Februari 2022 dengan 64,718 kasus.  
 \*\* Jumlah kasus harian yang dilaporkan, bukan menggambarkan jumlah kasus yang terinfeksi pada hari tersebut.

## Positivity Rate

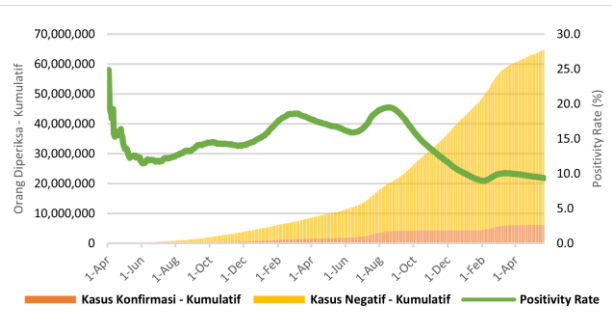

Positivity Rate **9,4%**

## CFR dan Recovery Rate (%)

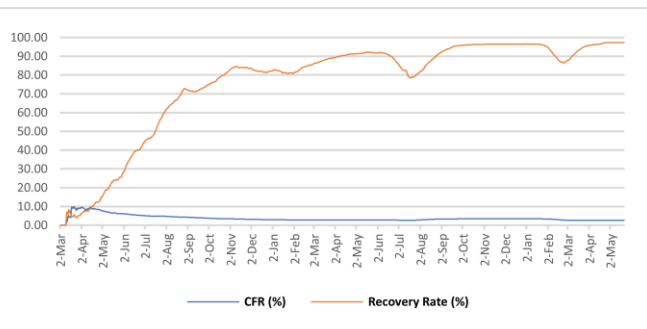

Case Fatality Rate **2,59%**  
 Recovery Rate **97,4%**

## Jumlah Spesimen Diperiksa dan Jumlah Kasus Diperiksa Lab

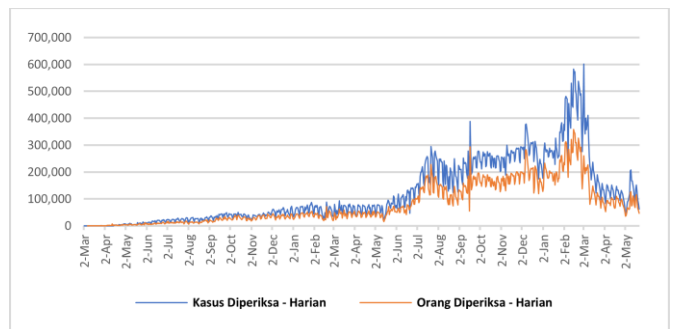

Rata-Rata dalam 1 Minggu Terakhir adalah **106.331** Spesimen/Hari dan **78.822** Kasus Dites/Hari

Tabel Per Provinsi di Indonesia

NO	PROVINSI	JUMLAH KASUS KONFIRMASI			JUMLAH KASUS SEMBUH			JUMLAH KASUS MENINGGAL		
		S.D. HARI KEMARIN	HARI INI	KUM	S.D. HARI KEMARIN	HARI INI	KUM	S.D. HARI KEMARIN	HARI INI	KUM
1	ACEH	43699	1	43700	41481	0	41481	2217	0	2217
2	SUMATERA UTARA	155045	3	155048	151687	6	151693	3254	0	3254
3	SUMATERA BARAT	103816	1	103817	101413	0	101413	2349	0	2349
4	RIAU	150827	0	150827	146050	1	146051	4437	0	4437
5	JAMBI	38254	0	38254	37354	1	37355	879	0	879
6	SUMATERA SELATAN	80468	0	80468	77101	1	77102	3343	0	3343
7	BENGKULU	29114	0	29114	28592	0	28592	519	0	519
8	LAMPUNG	74444	4	74448	70152	0	70152	4171	0	4171
9	BANGKA BELITUNG	65604	0	65604	63996	0	63996	1601	0	1601
10	KEPULAUAN RIAU	70184	2	70186	68273	3	68276	1880	0	1880
11	DKI JAKARTA	1249632	110	1249742	1233584	89	1233673	15283	2	15285
12	JAWA BARAT	1106241	19	1106260	1089904	17	1089921	15805	0	15805
13	JAWA TENGAH	627507	10	627517	594143	14	594157	33173	0	33173
14	DI YOGYAKARTA	220639	2	220641	214632	2	214634	5905	0	5905
15	JAWA TIMUR	576067	25	576092	544277	26	544303	31632	0	31632
16	BANTEN	292909	27	292936	289664	100	289764	2930	0	2930
17	BALI	157492	10	157502	152752	6	152758	4561	0	4561
18	NUSA TENGGARA BARAT	36070	2	36072	35061	0	35061	901	0	901
19	NUSA TENGGARA TIMUR	93823	1	93824	92272	0	92272	1517	0	1517
20	KALIMANTAN BARAT	64669	0	64669	63507	2	63509	1142	0	1142
21	KALIMANTAN TENGAH	56042	0	56042	54528	0	54528	1507	0	1507
22	KALIMANTAN SELATAN	84294	2	84296	81742	1	81743	2536	0	2536
23	KALIMANTAN TIMUR	206303	2	206305	200560	4	200564	5712	0	5712
24	KALIMANTAN UTARA	45315	0	45315	44383	0	44383	858	0	858
25	SULAWESI UTARA	51512	0	51512	50288	1	50289	1189	0	1189
26	SULAWESI TENGAH	60796	0	60796	59056	0	59056	1723	0	1723
27	SULAWESI SELATAN	143500	0	143500	140985	0	140985	2473	0	2473
28	SULAWESI TENGGARA	25585	0	25585	25013	0	25013	566	1	567
29	GORONTALO	13899	1	13900	13337	0	13337	483	0	483
30	SULAWESI BARAT	15552	0	15552	15152	0	15152	392	0	392
31	MALUKU	18562	2	18564	18242	5	18247	291	0	291
32	MALUKU UTARA	14518	0	14518	14162	0	14162	330	0	330
33	PAPUA	48589	1	48590	47800	0	47800	578	0	578
34	PAPUA BARAT	31392	2	31394	30983	6	30989	382	0	382
	Dalam Proses Verifikasi di Lapangan	0	0	0	0	0	0	0	0	0
	<b>TOTAL</b>	6052363	227	6052590	5892126	285	5892411	156519	3	156522

## Pesan untuk Masyarakat

Untuk mencegah penularan COVID-19, masyarakat perlu melakukan :

1. Menerapkan Gerakan Masyarakat Hidup Sehat (Germas) dengan mempraktikkan Perilaku Hidup Bersih dan Sehat (PHBS) terutama menjaga daya tahan tubuh dengan cara konsumsi gizi seimbang, istirahat/tidur yang cukup, latihan fisik/olahraga teratur, serta mengelola stress.
2. Membatasi kegiatan diluar rumah jika tidak ada keperluan mendesak. Hindari perjalanan yang tidak mendesak terutama ke negara/wilayah dengan transmisi komunitas.
3. Selalu menjaga kebersihan tangan dengan mencuci tangan pakai sabun dengan air mengalir selama 40-60 detik atau menggunakan *hand sanitizer* minimal 20-30 detik.
4. Disiplin menggunakan masker setiap beraktivitas/berinteraksi dengan orang lain dan selalu menerapkan etika batuk dan bersin yaitu apabila batuk/bersin tutup dengan menggunakan lengan atas bagian dalam atau tisu. Apabila menggunakan tisu, harus segera dibuang ke tempat sampah.
5. Menjaga jarak dengan siapapun minimal 1-2 meter.
6. Hindari menyentuh mata, hidung, dan mulut.
7. Apabila mengalami gejala terkait COVID-19, segera lakukan pemeriksaan di fasilitas kesehatan.
8. Menghindari hoaks dengan cara mengupdate informasi mengenai COVID-19 melalui sumber resmi yang terpercaya.

## Tautan Informasi Web

1. <https://infeksiemerging.kemkes.go.id>
2. <https://sehatnegeriku.kemkes.go.id/>
3. <https://www.who.int/emergencies/diseases/novel-coronavirus-2019>
4. <https://covid19.who.int/table>
5. <https://vaksin.kemkes.go.id/#/vaccines>
6. <https://vaksin.kemkes.go.id/#/scprovinsi>



## INFEKSI EMERGING

Perkembangan situasi COVID-19 dapat dipantau di laman <https://covid19.kemkes.go.id>  
Hotline COVID-19 119 ext 9

### Tim Kerja Penyakit Infeksi Emerging

Gedung Adhyatma Lantai 6 Jl. HR. Rasuna Said, Blok X.5 Kavling 4-9  
Kuningan, Kuningan Timur, Kota Jakarta Selatan, Daerah Khusus Ibukota Jakarta 12950

