

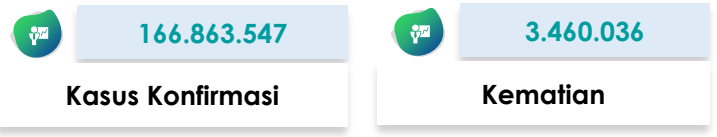

SITUASI TERKINI PERKEMBANGAN CORONAVIRUS DISEASE (COVID-19)

Data dilaporkan sampai 24 Mei 2021

SITUASI GLOBAL



Peta Global

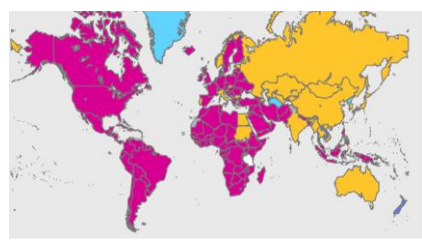

10 Negara dengan Kasus Konfirmasi Tertinggi

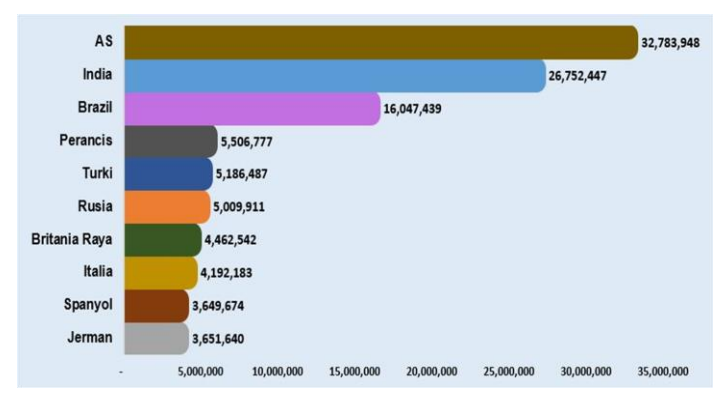

Kasus di Negara ASEAN

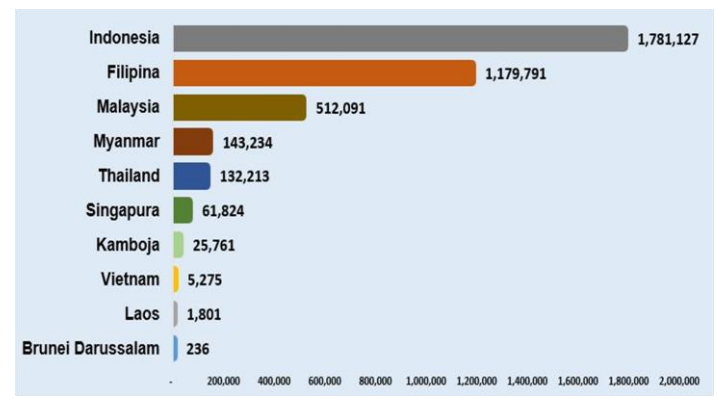









Negara dengan Transmisi Komunitas

Afghanistan	Guinea Bissau	Pakistan
Afrika Selatan	Guinea Khatulistiwa	Palestina
Algeria	Guyana	Panama
Amerika Serikat	Haiti	Pantai Gading
Andorra	Honduras	Papua Nugini
Angola	Hungaria	Paraguay
Arab Saudi	Indonesia	Perancis
Argentina	Irak	Peru
Armenia	Iran	Polandia
Aruba	Irlandia	Puerto Rico
Austria	Islandia	Qatar
Bahrain	Israel	Republik Afrika Tengah
Bangladesh	Jamaika	Republik Arab Suriah
Barbados	Jerman	Republik Ceko
Belanda	Jersey	Republik Demokratik Kongo
Belarusia	Kamerun	Republik Dominikan
Belgia	Kanada	Republik Moldova
Belize	Kenya	Reunion
Benin	Kepulauan Virgin Amerika Serikat	Rumania
Bermuda	Kolombia	Rwanda
Bolivia	Komoros	Saint Lucia
Bonaire	Kongo	Saint Martin
Bosnia dan Herzegovina	Kosovo	Saint Vincent dan Grenadine
Botswana	Kosta Rika	San Marino
Brazil	Kroasia	Sao Tome and Principe
Britania Raya	Kuba	Senegal
Burkina Faso	Kuwait	Serbia
Burundi	Latvia	Seychelles
Cabo Verde	Lebanon	Sierra Leone
Chad	Lesotho	Sint Maarten
Chili	Liberia	Somalia
Curacao	Libya	Spanyol
Denmark	Lituania	Sudan Selatan
Djibouti	Luksemburg	Suriname
Ekuador	Madagaskar	Swedia
El Salvador	Malawi	Swiss
Eritrea	Malaysia	Timor Leste
Eswatini	Mali	Togo
Ethiopia	Maroko	Trinidad dan Tobago
Fillipina	Martinik	Tunisia
Finlandia	Mauritania	Turki
Gabon	Mayotte	Uganda
Gambia	Meksiko	Ukraina
Georgia	Mozambik	Uruguay
Ghana	Namibia	Venezuela
Guadeloupe	Nepal	Yaman
Guatemala	Nicaragua	Yordania
Guernsey	Niger	Yunani
Guiana Prancis	Nigeria	Zambia
Guinea	Oman	Zimbabwe

Keterangan :

- Negara transmisi komunitas adalah negara yang tidak dapat menentukan sumber rantai penularan dengan jumlah kasus yang dilaporkan sangat banyak.
- Negara transmisi komunitas bisa berubah-ubah setiap harinya mengikuti update klasifikasi dari WHO.
- Negara baru masuk ke klasifikasi transmisi komunitas berwarna **merah**.

SITUASI INDONESIA

 1.781.127	 1.638.279	 49.455	 93.393
Kasus Konfirmasi	Kasus Sembuh	Kasus Meninggal	Kasus Aktif
 16.125.144	 10.820.194	 9.039.067	 90.465
Spesimen Diperiksa	Orang Diperiksa	Hasil Negatif	Kasus Suspek

Saat ini, **Indonesia** termasuk dalam kategori **TRANSMISI KOMUNITAS**

Peta Situasi di Indonesia

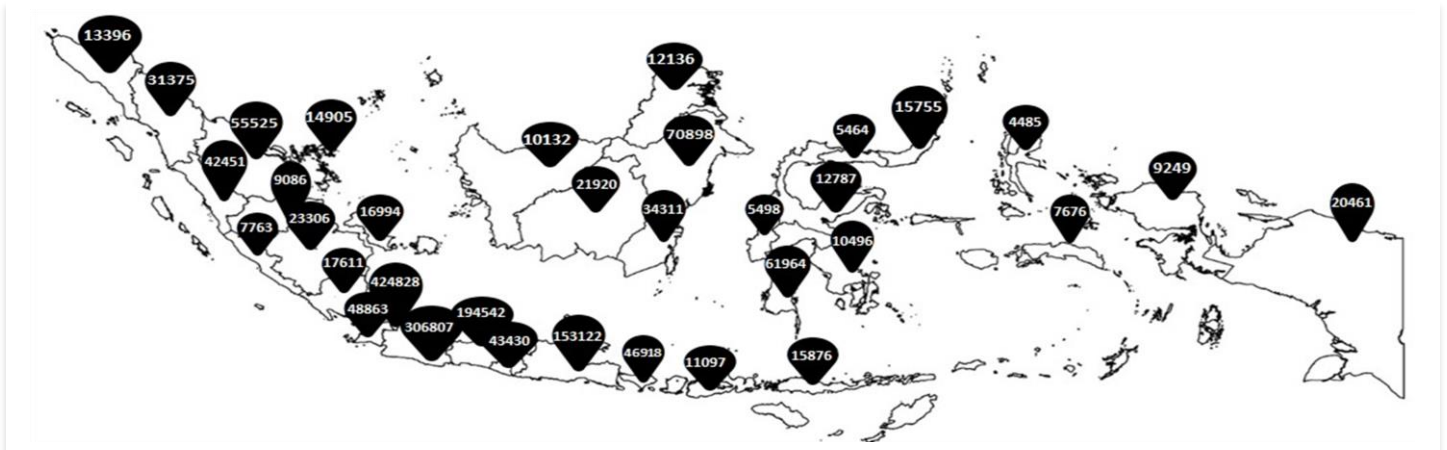

Perkembangan Kasus

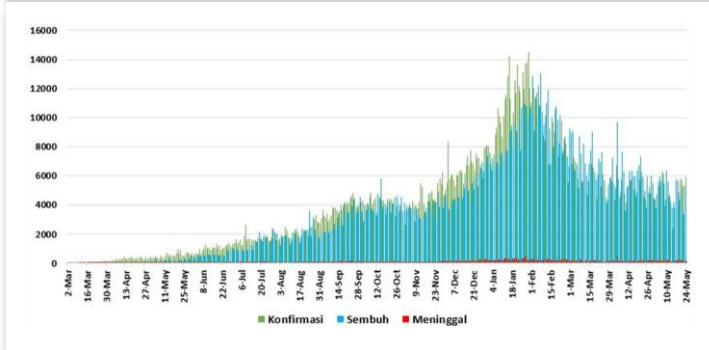

* Kenaikan tertinggi dilaporkan tanggal 30 Januari 2021 dengan 14,518 kasus.
 ** Jumlah kasus harian yang dilaporkan, bukan menggambarkan jumlah kasus yang terinfeksi pada hari tersebut.

Positivity Rate

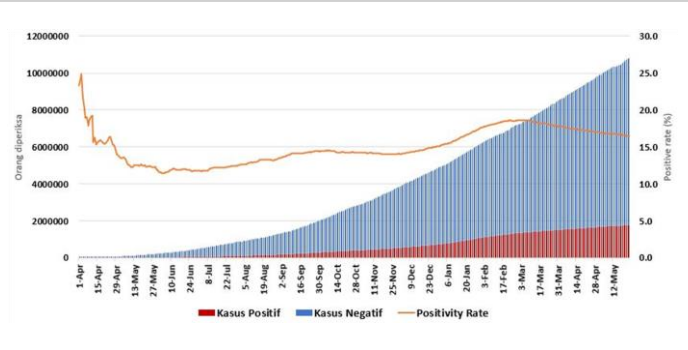

Positivity Rate **16,5%**

CFR dan Recovery Rate (%)

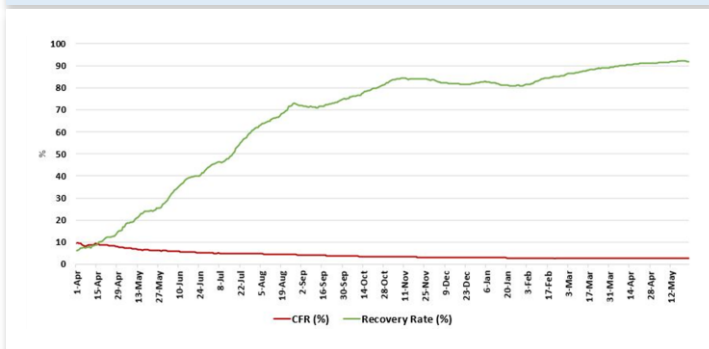

Case Fatality Rate **2,8%**
 Recovery Rate **92,0%**

Jumlah Spesimen Diperiksa dan Jumlah Kasus Diperiksa Lab

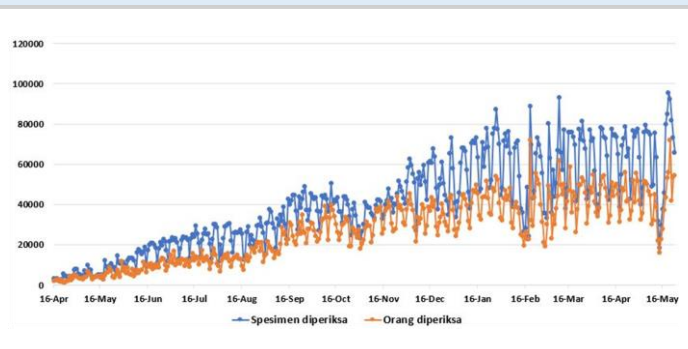

Rata-Rata dalam 1 Minggu Terakhir adalah **81.780** Spesimen/Hari dan **53.433** Kasus Dites/Hari

Tabel Per Provinsi di Indonesia

NO	PROVINSI	JUMLAH KASUS TANGGAL 24 MEI 2021			JUMLAH KASUS SEMBUH			JUMLAH KASUS MENINGGAL		
		S/D 23/05 2021	24/05 2021	KUM	S/D 23/05 2021	24/05 2021	KUM	S/D 23/05 2021	24/05 2021	KUM
1	ACEH	13229	167	13396	10718	257	10975	536	8	
2	SUMATERA UTARA	31276	99	31375	27851	96	27947	1026	2	1028
3	SUMATERA BARAT	42297	154	42451	38377	194	38571	940	1	
4	RIAU	54860	665	55525	49438	202	49640	1426	24	1450
5	JAMBI	9010	76	9086	7466	91	7557	160	3	
6	SUMATERA SELATAN	23176	130	23306	20876	75	20951	1174	6	1180
7	BENGKULU	7755	8	7763	6794	40	6834	176	1	
8	LAMPUNG	17517	94	17611	15332	41	15373	909	1	910
9	BANGKA BELITUNG	16859	135	16994	15183	99	15282	251	0	
10	KEPULAUAN RIAU	14658	247	14905	11893	313	12206	310	1	311
11	DKI JAKARTA	424009	819	424828	406608	302	406910	7062	10	
12	JAWA BARAT	305387	1420	306807	272187	1450	273637	4083	19	4102
13	JAWA TENGAH	193637	905	194542	176804	886	177690	9017	14	
14	DI YOGYAKARTA	43281	149	43430	39983	200	40183	1121	7	1128
15	JAWA TIMUR	152895	227	153122	140206	206	140412	11165	20	
16	BANTEN	48814	49	48863	46222	51	46273	1245	1	1246
17	BALI	46856	62	46918	44591	66	44657	1474	1	
18	NUSA TENGGARA BARAT	11073	24	11097	8138	7	8145	417	0	417
19	NUSA TENGGARA TIMUR	15809	67	15876	14509	118	14627	412	1	
20	KALIMANTAN BARAT	10049	83	10132	9256	99	9355	82	0	82
21	KALIMANTAN TENGAH	21852	68	21920	18829	66	18895	491	1	
22	KALIMANTAN SELATAN	34282	29	34311	32369	190	32559	1001	1	1002
23	KALIMANTAN TIMUR	70793	105	70898	67989	66	68055	1705	1	
24	KALIMANTAN UTARA	12084	52	12136	11355	0	11355	189	0	189
25	SULAWESI UTARA	15755	0	15755	14854	29	14883	540	0	
26	SULAWESI TENGAH	12766	21	12787	12058	15	12073	357	1	358
27	SULAWESI SELATAN	61950	14	61964	60687	8	60695	941	1	
28	SULAWESI TENGGARA	10494	2	10496	10045	5	10050	217	0	217
29	GORONTALO	5462	2	5464	5128	3	5131	170	0	
30	SULAWESI BARAT	5498	0	5498	5344	3	5347	120	0	120
31	MALUKU	7676	0	7676	7319	19	7338	120	0	
32	MALUKU UTARA	4481	4	4485	4232	20	4252	120	0	120
33	PAPUA	20433	28	20461	11455	0	11455	207	0	
34	PAPUA BARAT	9247	2	9249	8949	17	8966	164	2	166
	Dalam Proses Verifikasi di Lapangan	0	0	0	0	0	0	0	0	
	TOTAL	1775220	5907	1781127	1633045	5234	1638279	49328	127	49455

Pesan untuk Masyarakat

Untuk mencegah penularan COVID-19, masyarakat perlu melakukan :

1. Menerapkan Gerakan Masyarakat Hidup Sehat (Germas) dengan mempraktikkan Perilaku Hidup Bersih dan Sehat (PHBS) terutama menjaga daya tahan tubuh dengan cara konsumsi gizi seimbang, istirahat/tidur yang cukup, latihan fisik/olahraga teratur, serta mengelola stress.
2. Membatasi kegiatan diluar rumah jika tidak ada keperluan mendesak. Hindari perjalanan yang tidak mendesak terutama ke negara/wilayah dengan transmisi komunitas.
3. Selalu menjaga kebersihan tangan dengan mencuci tangan pakai sabun dengan air mengalir selama 40-60 detik atau menggunakan *hand sanitizer* minimal 20-30 detik.
4. Disiplin menggunakan masker setiap beraktivitas/berinteraksi dengan orang lain dan selalu menerapkan etika batuk dan bersin yaitu apabila batuk/bersin tutup dengan menggunakan lengan atas bagian dalam atau tisu. Apabila menggunakan tisu, harus segera dibuang ke tempat sampah.
5. Menjaga jarak dengan siapapun minimal 1-2 meter.
6. Hindari menyentuh mata, hidung, dan mulut.
7. Apabila mengalami gejala terkait COVID-19, segera lakukan pemeriksaan di fasilitas kesehatan.
8. Menghindari hoaks dengan cara mengupdate informasi mengenai COVID-19 melalui sumber resmi yang terpercaya.

Tautan Informasi Web

1. <https://infeksiemerging.kemkes.go.id>
2. <https://sehatnegeriku.kemkes.go.id/>
3. <https://www.who.int/emergencies/diseases/novel-coronavirus-2019>
4. <https://covid19.who.int/table>
5. <https://vaksin.kemkes.go.id/#/vaccines>



INFEKSI EMERGING

Perkembangan situasi COVID-19 dapat dipantau di laman <https://covid19.kemkes.go.id>
Hotline COVID-19 119 ext 9

Kelompok Substansi Penyakit Infeksi Emerging

Gedung Adhyatma Lantai 6 Jl. HR. Rasuna Said, Blok X.5 Kavling 4-9
Kuningan, Kuningan Timur, Kota Jakarta Selatan, Daerah Khusus Ibukota Jakarta 12950

