

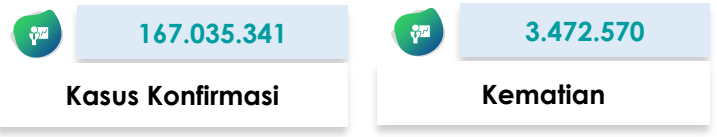

# SITUASI TERKINI PERKEMBANGAN CORONAVIRUS DISEASE (COVID-19)

Data dilaporkan sampai 25 Mei 2021

## SITUASI GLOBAL



### Peta Global

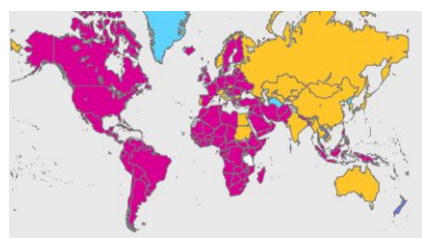

### 10 Negara dengan Kasus Konfirmasi Tertinggi

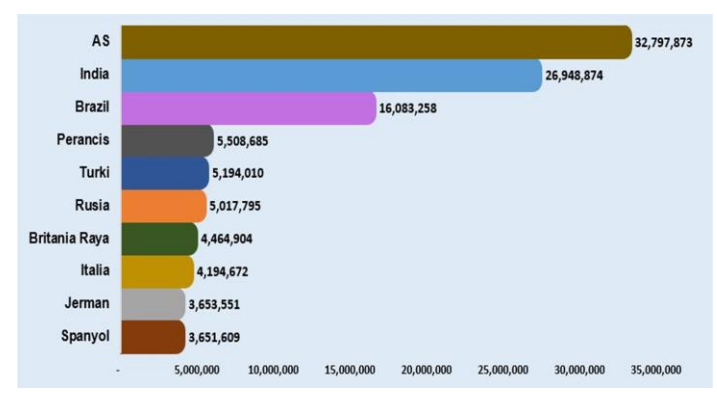

### Kasus di Negara ASEAN

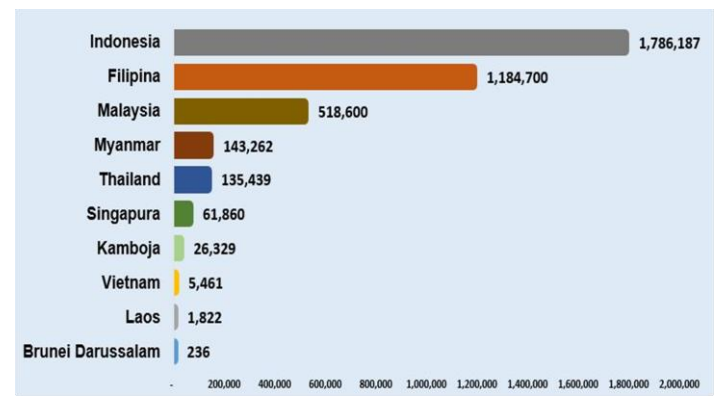









## Negara dengan Transmisi Komunitas

Afghanistan	Guinea Bissau	Pakistan
Afrika Selatan	Guinea Khatulistiwa	Palestina
Algeria	Guyana	Panama
Amerika Serikat	Haiti	Pantai Gading
Andorra	Honduras	Papua Nugini
Angola	Hungaria	Paraguay
Arab Saudi	Indonesia	Perancis
Argentina	Irak	Peru
Armenia	Iran	Polandia
Aruba	Irlandia	Puerto Rico
Austria	Islandia	Qatar
Bahrain	Israel	Republik Afrika Tengah
Bangladesh	Jamaika	Republik Arab Suriah
Barbados	Jerman	Republik Ceko
Belanda	Jersey	Republik Demokratik Kongo
Belarusia	Kamerun	Republik Dominikan
Belgia	Kanada	Republik Moldova
Belize	Kenya	Reunion
Benin	Kepulauan Virgin Amerika Serikat	Rumania
Bermuda	Kolumbia	Rwanda
Bolivia	Komoros	Saint Lucia
Bonaire	Kongo	Saint Martin
Bosnia dan Herzegovina	Kosovo	Saint Vincent dan Grenadine
Botswana	Kosta Rika	San Marino
Brazil	Kroasia	Sao Tome and Principe
Britania Raya	Kuba	Senegal
Burkina Faso	Kuwait	Serbia
Burundi	Latvia	Seychelles
Cabo Verde	Lebanon	Sierra Leone
Chad	Lesotho	Sint Maarten
Chili	Liberia	Somalia
Curacao	Libya	Spanyol
Denmark	Lituania	Sudan Selatan
Djibouti	Luksemburg	Suriname
Ekuador	Madagaskar	Swedia
El Salvador	Malawi	Swiss
Eritrea	Malaysia	Timor Leste
Eswatini	Mali	Togo
Ethiopia	Maroko	Trinidad dan Tobago
Filipina	Martinik	Tunisia
Finlandia	Mauritania	Turki
Gabon	Mayotte	Uganda
Gambia	Meksiko	Ukraina
Georgia	Mozambik	Uruguay
Ghana	Namibia	Venezuela
Guadeloupe	Nepal	Yaman
Guatemala	Nicaragua	Yordania
Guernsey	Niger	Yunani
Guiana Prancis	Nigeria	Zambia
Guinea	Oman	Zimbabwe

### Keterangan :

- Negara transmisi komunitas adalah negara yang tidak dapat menentukan sumber rantai penularan dengan jumlah kasus yang dilaporkan sangat banyak.
- Negara transmisi komunitas bisa berubah-ubah setiap harinya mengikuti update klasifikasi dari WHO.
- Negara baru masuk ke klasifikasi transmisi komunitas berwarna **merah**.

# SITUASI INDONESIA

 <b>1.786.187</b> Kasus Konfirmasi	 <b>1.642.074</b> Kasus Sembuh	 <b>49.627</b> Kasus Meninggal	 <b>94.486</b> Kasus Aktif
 <b>16.209.568</b> Spesimen Diperiksa	 <b>10.882.055</b> Orang Diperiksa	 <b>9.095.868</b> Hasil Negatif	 <b>92.350</b> Kasus Suspek

Saat ini, **Indonesia** termasuk dalam kategori **TRANSMISI KOMUNITAS**

## Peta Situasi di Indonesia

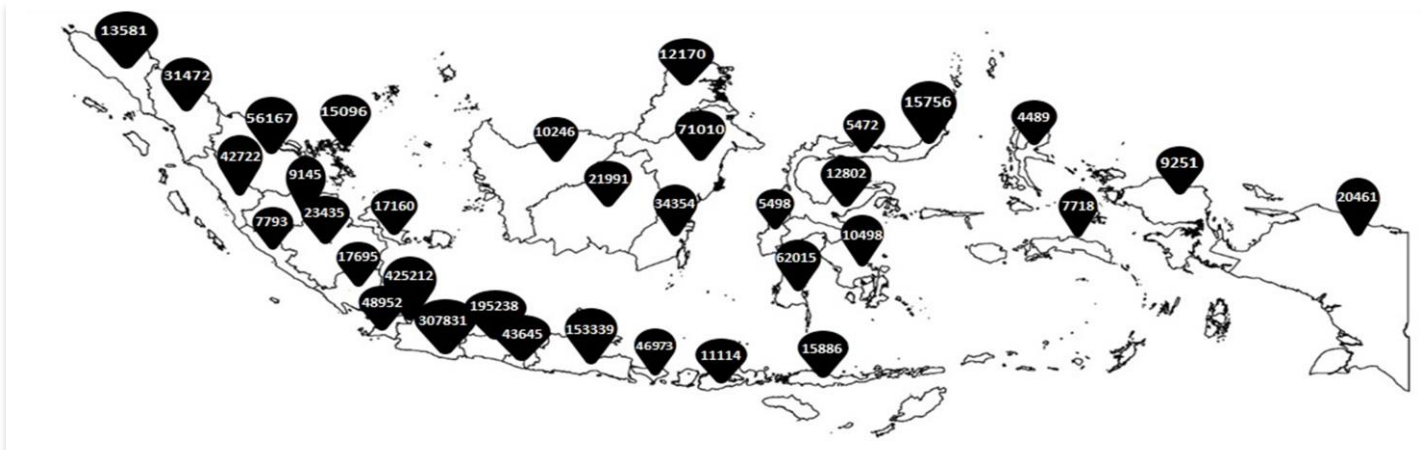

## Perkembangan Kasus

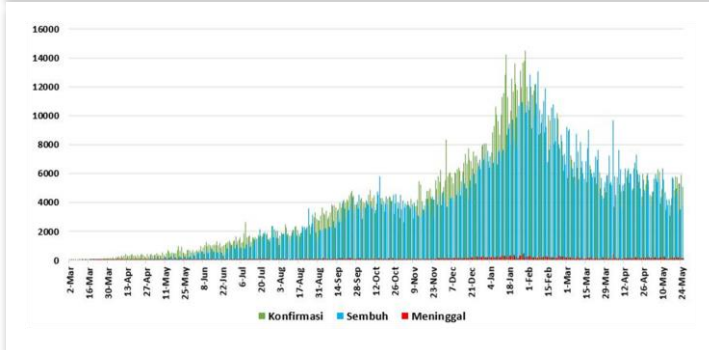

\* Kenaikan tertinggi dilaporkan tanggal 30 Januari 2021 dengan 14,518 kasus.  
\*\* Jumlah kasus harian yang dilaporkan, bukan menggambarkan jumlah kasus yang terinfeksi pada hari tersebut.

## Positivity Rate

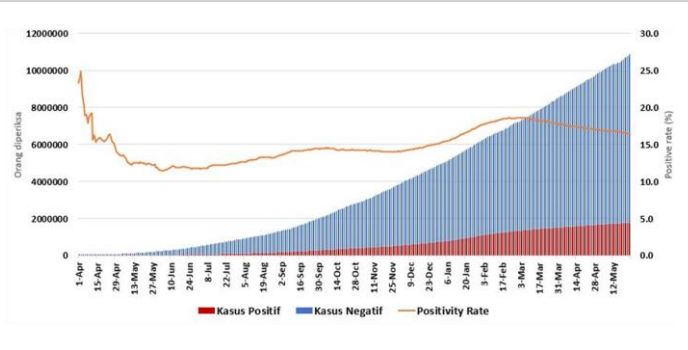

Positivity Rate **16,4%**

## CFR dan Recovery Rate (%)

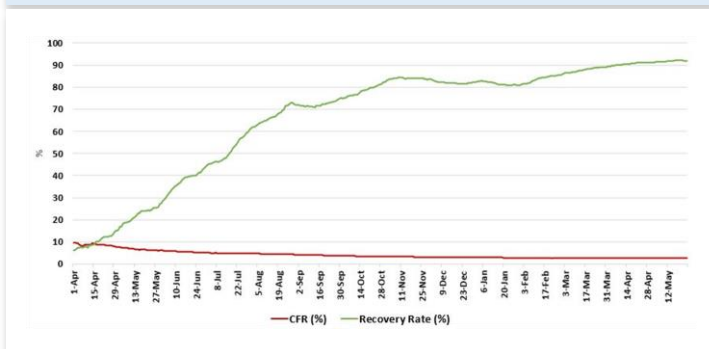

Case Fatality Rate **2,8%**  
Recovery Rate **91,9%**

## Jumlah Spesimen Diperiksa dan Jumlah Kasus Diperiksa Lab

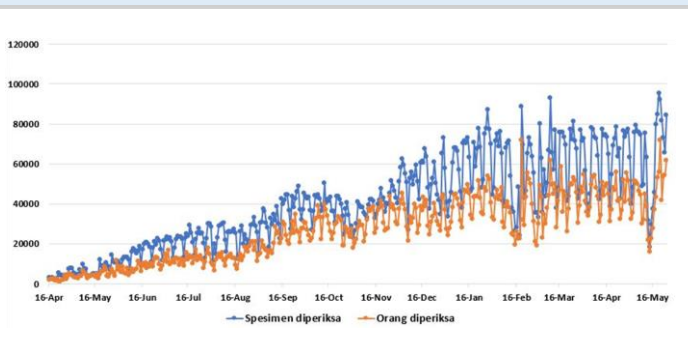

Rata-Rata dalam 1 Minggu Terakhir adalah **82.448** Spesimen/Hari dan **56.055** Kasus Dites/Hari

Tabel Per Provinsi di Indonesia

NO	PROVINSI	JUMLAH KASUS TANGGAL 25 MEI 2021			JUMLAH KASUS SEMBUH			JUMLAH KASUS MENINGGAL		
		S/D 24/05 2021	25/05 2021	KUM	S/D 24/05 2021	25/05 2021	KUM	S/D 24/05 2021	25/05 2021	KUM
1	ACEH	13396	185	13581	10975	151	11126	544	9	
2	SUMATERA UTARA	31375	97	31472	27947	74	28021	1028	4	1032
3	SUMATERA BARAT	42451	271	42722	38571	184	38755	941	8	
4	RIAU	55525	642	56167	49640	179	49819	1450	19	1469
5	JAMBI	9086	59	9145	7557	54	7611	163	2	
6	SUMATERA SELATAN	23306	129	23435	20951	97	21048	1180	11	1191
7	BENGKULU	7763	30	7793	6834	53	6887	177	1	
8	LAMPUNG	17611	84	17695	15373	41	15414	910	3	913
9	BANGKA BELITUNG	16994	166	17160	15282	63	15345	251	5	
10	KEPULAUAN RIAU	14905	191	15096	12206	21	12227	311	2	313
11	DKI JAKARTA	424828	384	425212	406910	506	407416	7072	14	
12	JAWA BARAT	306807	1024	307831	273637	1022	274659	4102	13	4115
13	JAWA TENGAH	194542	696	195238	177690	334	178024	9031	28	
14	DI YOGYAKARTA	43430	215	43645	40183	191	40374	1128	10	1138
15	JAWA TIMUR	153122	217	153339	140412	183	140595	11185	22	
16	BANTEN	48863	89	48952	46273	9	46282	1246	2	1248
17	BALI	46918	55	46973	44657	76	44733	1475	5	
18	NUSA TENGGARA BARAT	11097	17	11114	8145	3	8148	417	0	417
19	NUSA TENGGARA TIMUR	15876	10	15886	14627	72	14699	413	0	
20	KALIMANTAN BARAT	10132	114	10246	9355	105	9460	82	2	84
21	KALIMANTAN TENGAH	21920	71	21991	18895	76	18971	492	2	
22	KALIMANTAN SELATAN	34311	43	34354	32559	65	32624	1002	2	1004
23	KALIMANTAN TIMUR	70898	112	71010	68055	53	68108	1706	6	
24	KALIMANTAN UTARA	12136	34	12170	11355	11	11366	189	1	190
25	SULAWESI UTARA	15755	1	15756	14883	15	14898	540	0	
26	SULAWESI TENGAH	12787	15	12802	12073	126	12199	358	0	358
27	SULAWESI SELATAN	61964	51	62015	60695	3	60698	942	0	
28	SULAWESI TENGGARA	10496	2	10498	10050	1	10051	217	0	217
29	GORONTALO	5464	8	5472	5131	2	5133	170	0	
30	SULAWESI BARAT	5498	0	5498	5347	7	5354	120	0	120
31	MALUKU	7676	42	7718	7338	6	7344	120	1	
32	MALUKU UTARA	4485	4	4489	4252	0	4252	120	0	120
33	PAPUA	20461	0	20461	11455	0	11455	207	0	
34	PAPUA BARAT	9249	2	9251	8966	12	8978	166	0	166
	Dalam Proses Verifikasi di Lapangan	0	0	0	0	0	0	0	0	
	<b>TOTAL</b>	<b>1781127</b>	<b>5060</b>	<b>1786187</b>	<b>1638279</b>	<b>3795</b>	<b>1642074</b>	<b>49455</b>	<b>172</b>	<b>49627</b>

## Pesan untuk Masyarakat

Untuk mencegah penularan COVID-19, masyarakat perlu melakukan :

1. Menerapkan Gerakan Masyarakat Hidup Sehat (Germas) dengan mempraktikkan Perilaku Hidup Bersih dan Sehat (PHBS) terutama menjaga daya tahan tubuh dengan cara konsumsi gizi seimbang, istirahat/tidur yang cukup, latihan fisik/olahraga teratur, serta mengelola stress.
2. Membatasi kegiatan diluar rumah jika tidak ada keperluan mendesak. Hindari perjalanan yang tidak mendesak terutama ke negara/wilayah dengan transmisi komunitas.
3. Selalu menjaga kebersihan tangan dengan mencuci tangan pakai sabun dengan air mengalir selama 40-60 detik atau menggunakan *hand sanitizer* minimal 20-30 detik.
4. Disiplin menggunakan masker setiap beraktivitas/berinteraksi dengan orang lain dan selalu menerapkan etika batuk dan bersin yaitu apabila batuk/bersin tutup dengan menggunakan lengan atas bagian dalam atau tisu. Apabila menggunakan tisu, harus segera dibuang ke tempat sampah.
5. Menjaga jarak dengan siapapun minimal 1-2 meter.
6. Hindari menyentuh mata, hidung, dan mulut.
7. Apabila mengalami gejala terkait COVID-19, segera lakukan pemeriksaan di fasilitas kesehatan.
8. Menghindari hoaks dengan cara mengupdate informasi mengenai COVID-19 melalui sumber resmi yang terpercaya.

## Tautan Informasi Web

1. <https://infeksiemerging.kemkes.go.id>
2. <https://sehatnegeriku.kemkes.go.id/>
3. <https://www.who.int/emergencies/diseases/novel-coronavirus-2019>
4. <https://covid19.who.int/table>
5. <https://vaksin.kemkes.go.id/#/vaccines>



## INFEKSI EMERGING

Perkembangan situasi COVID-19 dapat dipantau di laman <https://covid19.kemkes.go.id>  
Hotline COVID-19 119 ext 9

### Kelompok Substansi Penyakit Infeksi Emerging

Gedung Adhyatma Lantai 6 Jl. HR. Rasuna Said, Blok X.5 Kavling 4-9  
Kuningan, Kuningan Timur, Kota Jakarta Selatan, Daerah Khusus Ibukota Jakarta 12950

