

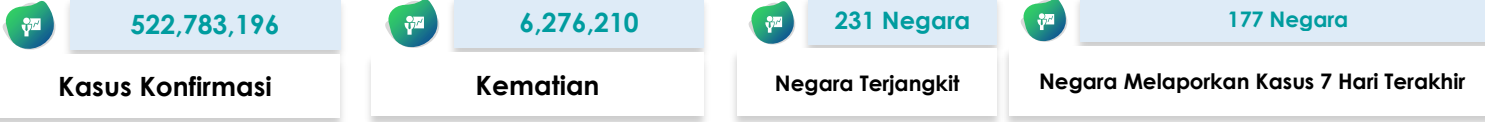

# SITUASI TERKINI PERKEMBANGAN CORONAVIRUS DISEASE (COVID-19) 24 Mei 2022

## SITUASI GLOBAL (Data sampai dengan tanggal 23 Mei 2022)



### 10 Negara dengan Kasus Konfirmasi Tertinggi

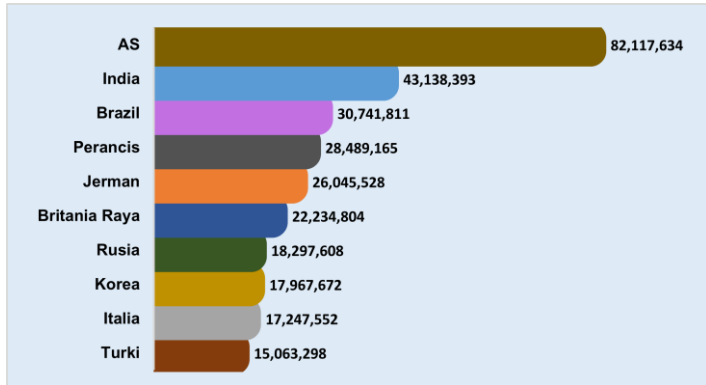

### Kasus di Negara ASEAN

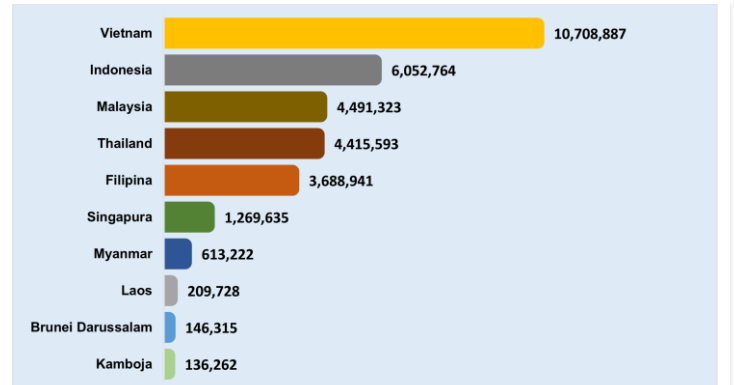

### Negara Yang Melaporkan Kasus 7 Hari Terakhir

Afghanistan	Curacao	Kazakhstan	Mozambik	Saint Vincent dan Grenadine	Yunani
Afrika Selatan	Denmark	Kenya	Myanmar	Samoa	Zimbabwe
Albania	Djibouti	Kepulauan Cook	Namibia	Samoa Amerika	
Algeria	Ekuador	Kepulauan Mariana Utara	Nepal	San Marino	
Amerika Serikat	Eritrea	Kepulauan Turks dan Caicos	Nicaragua	Selandia Baru	
		Kepulauan Virgin Amerika			
Andorra	Estonia	Serikat	Niger	Senegal	
Anguilla	Eswatini	Kiribati	Nigeria	Serbia	
Antigua dan Barbuda	Ethiopia	Komoros	Norwegia	Seychelles	
Arab Saudi	Fiji	Kosovo	Oman	Singapura	
Armenia	Filipina	Kosta Rika	Pakistan	Siprus	
Aruba	Finlandia	Kroasia	Palau	Slovakia	
Australia	<b>Gabon</b>	Kuba	Palestina	Slovenia	
Austria	Gibraltar	Kuwait	Panama	Somalia	
Azerbaijan	Grenada	Laos	Pantai Gading	Spanyol	
Bahamas	Guam	Latvia	Papua Nugini	Sri Lanka	
Bahrain	Guatemala	Lebanon	Perancis	Sudan	
Bangladesh	Guernsey	Lesotho	Peru	Sudan Selatan	
Barbados	Guinea Bissau	Libya	Polandia	Suriname	
Belanda	Guyana	Liechtenstein	Polinesia Prancis	Swedia	
Belgia	Honduras	Lituania	Portugal	Swiss	
Belize	Hungaria	Luksemburg	Puerto Rico	Thailand	
Bermuda	India	Makedonia Utara	Pulau Man	Timor Leste	
Bhutan	Indonesia	Maladewa	Qatar	Togo	
			<b>Republik Afrika Tengah</b>		
Bolivia	Irak	Malawi		Tonga	
Bonaire	Iran	Malaysia	Republik Arab Suriah	Trinidad dan Tobago	
Bosnia dan Herzegovina	Irlandia	Mali	Republik Ceko	Tunisia	
Brazil	Islandia	Malta	Republik Dominikan	Turki	
Britania Raya	Israel	Maroko	Republik Korea	<b>Tuvalu</b>	
Brunei Darussalam	Italia	Martinik	Rumania	Ukraina	
Bulgaria	Jamaika	Mauritania	Rusia	Uni Emirat Arab	
Burundi	Jepang	Mesir	Rwanda	Uzbekistan	
Cabo Verde	Jerman	Monako	Saba	Vanuatu	
Chad	Jersey	Mongolia	Saint Kitts dan Nevis	Venezuela	
Chili	Kaledonia Baru	Montenegro	Saint Lucia	Vietnam	

Keterangan :

1. Sumber data melalui situs WHO <https://covid19.who.int/data>.
2. Negara yang baru melaporkan kasus selama 7 hari terakhir dari laporan sebelumnya, ditandai dengan berwarna **merah**.
3. Negara terjangkit baru ditandai dengan berwarna **biru**.

# SITUASI INDONESIA (Data sampai dengan tanggal 24 Mei 2022)

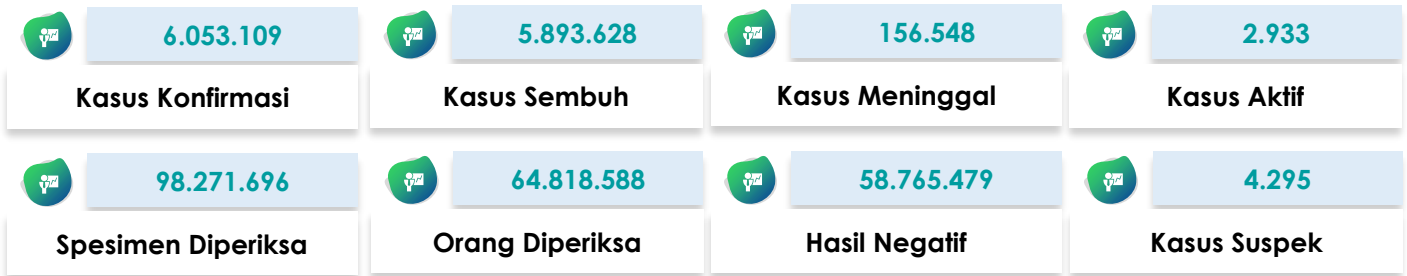

Saat ini, **Indonesia** termasuk dalam kategori **TRANSMISI KOMUNITAS**

## Peta Situasi di Indonesia



## Perkembangan Kasus

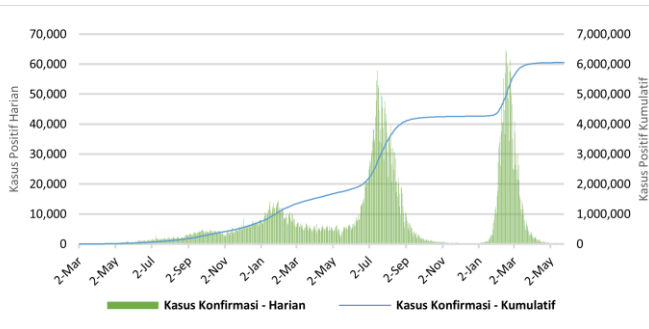

\* Kenaikan tertinggi dilaporkan tanggal 16 Februari 2022 dengan 64,718 kasus.  
\*\* Jumlah kasus harian yang dilaporkan, bukan menggambarkan jumlah kasus yang terinfeksi pada hari tersebut.

## Positivity Rate

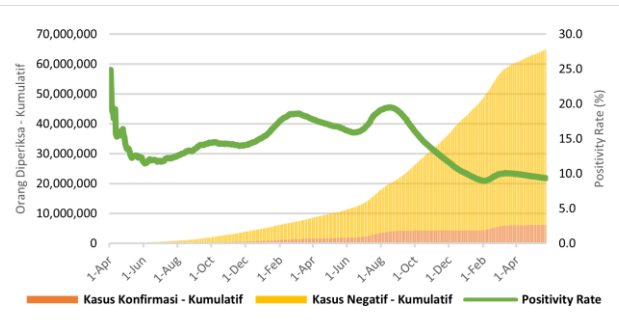

Positivity Rate **9,3%**

## CFR dan Recovery Rate (%)

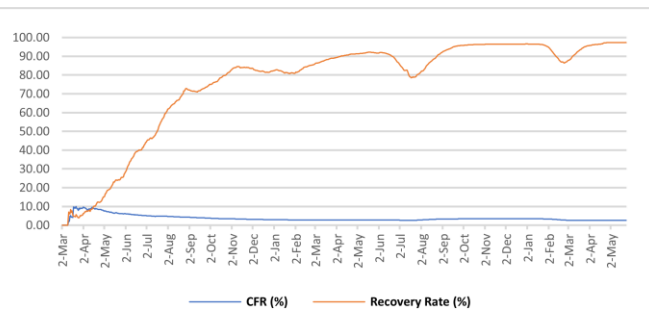

Case Fatality Rate **2,59%**  
Recovery Rate **97,4%**

## Jumlah Spesimen Diperiksa dan Jumlah Kasus Diperiksa Lab

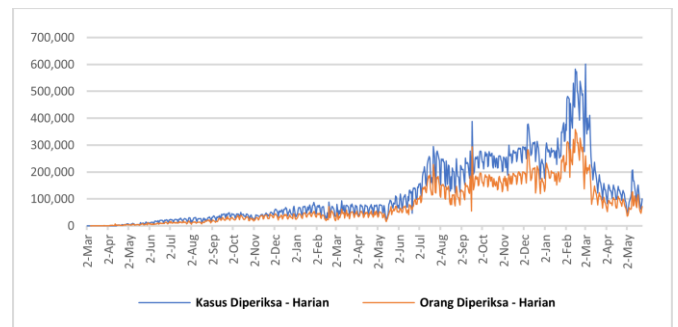

Rata-Rata dalam 1 Minggu Terakhir adalah **100.126** Spesimen/Hari dan **72.781** Kasus Dites/Hari

Tabel Per Provinsi di Indonesia

NO	PROVINSI	JUMLAH KASUS KONFIRMASI			JUMLAH KASUS SEMBUH			JUMLAH KASUS MENINGGAL		
		S.D. HARI KEMARIN	HARI INI	KUM	S.D. HARI KEMARIN	HARI INI	KUM	S.D. HARI KEMARIN	HARI INI	KUM
1	ACEH	43700	1	43701	41481	0	41481	2217	0	2217
2	SUMATERA UTARA	155050	5	155055	151701	7	151708	3254	0	3254
3	SUMATERA BARAT	103818	2	103820	101419	2	101421	2349	0	2349
4	RIAU	150828	1	150829	146391	0	146391	4437	0	4437
5	JAMBI	38254	0	38254	37356	1	37357	879	0	879
6	SUMATERA SELATAN	80469	4	80473	77104	3	77107	3343	0	3343
7	BENGKULU	29114	0	29114	28592	0	28592	519	0	519
8	LAMPUNG	74449	5	74454	70152	1	70153	4171	0	4171
9	BANGKA BELITUNG	65604	0	65604	64000	1	64001	1601	0	1601
10	KEPULAUAN RIAU	70186	0	70186	68290	0	68290	1880	0	1880
11	DKI JAKARTA	1249800	148	1249948	1233788	94	1233882	15288	3	15291
12	JAWA BARAT	1106291	57	1106348	1090035	65	1090100	15807	2	15809
13	JAWA TENGAH	627525	12	627537	594173	22	594195	33176	2	33178
14	DI YOGYAKARTA	220641	6	220647	214635	1	214636	5905	1	5906
15	JAWA TIMUR	576110	25	576135	544336	26	544362	31633	3	31636
16	BANTEN	292964	23	292987	289794	10	289804	2930	0	2930
17	BALI	157513	17	157530	152799	25	152824	4561	0	4561
18	NUSA TENGGARA BARAT	36072	1	36073	35061	0	35061	901	0	901
19	NUSA TENGGARA TIMUR	93827	3	93830	92274	4	92278	1517	0	1517
20	KALIMANTAN BARAT	64671	2	64673	63510	1	63511	1142	0	1142
21	KALIMANTAN TENGAH	56042	0	56042	54530	0	54530	1507	1	1508
22	KALIMANTAN SELATAN	84296	5	84301	81747	1	81748	2536	0	2536
23	KALIMANTAN TIMUR	206306	4	206310	200570	2	200572	5712	1	5713
24	KALIMANTAN UTARA	45315	0	45315	44389	0	44389	858	0	858
25	SULAWESI UTARA	51513	1	51514	50289	2	50291	1189	0	1189
26	SULAWESI TENGAH	60796	0	60796	59057	2	59059	1723	0	1723
27	SULAWESI SELATAN	143501	2	143503	140989	6	140995	2474	0	2474
28	SULAWESI TENGGARA	25586	0	25586	25013	1	25014	567	0	567
29	GORONTALO	13900	0	13900	13337	0	13337	483	1	484
30	SULAWESI BARAT	15554	0	15554	15152	0	15152	393	0	393
31	MALUKU	18564	4	18568	18247	3	18250	291	0	291
32	MALUKU UTARA	14518	4	14522	14166	4	14170	330	0	330
33	PAPUA	48591	1	48592	47970	0	47970	579	0	579
34	PAPUA BARAT	31396	12	31408	30993	4	30997	382	0	382
	Dalam Proses Verifikasi di Lapangan	0	0	0	0	0	0	0	0	0
	<b>TOTAL</b>	6052764	345	6053109	5893340	288	5893628	156534	14	156548

## Pesan untuk Masyarakat

Untuk mencegah penularan COVID-19, masyarakat perlu melakukan :

1. Menerapkan Gerakan Masyarakat Hidup Sehat (Germas) dengan mempraktikkan Perilaku Hidup Bersih dan Sehat (PHBS) terutama menjaga daya tahan tubuh dengan cara konsumsi gizi seimbang, istirahat/tidur yang cukup, latihan fisik/olahraga teratur, serta mengelola stress.
2. Membatasi kegiatan diluar rumah jika tidak ada keperluan mendesak. Hindari perjalanan yang tidak mendesak terutama ke negara/wilayah dengan transmisi komunitas.
3. Selalu menjaga kebersihan tangan dengan mencuci tangan pakai sabun dengan air mengalir selama 40-60 detik atau menggunakan *hand sanitizer* minimal 20-30 detik.
4. Disiplin menggunakan masker setiap beraktivitas/berinteraksi dengan orang lain dan selalu menerapkan etika batuk dan bersin yaitu apabila batuk/bersin tutup dengan menggunakan lengan atas bagian dalam atau tisu. Apabila menggunakan tisu, harus segera dibuang ke tempat sampah.
5. Menjaga jarak dengan siapapun minimal 1-2 meter.
6. Hindari menyentuh mata, hidung, dan mulut.
7. Apabila mengalami gejala terkait COVID-19, segera lakukan pemeriksaan di fasilitas kesehatan.
8. Menghindari hoaks dengan cara mengupdate informasi mengenai COVID-19 melalui sumber resmi yang terpercaya.

## Tautan Informasi Web

1. <https://infeksiemerging.kemkes.go.id>
2. <https://sehatnegeriku.kemkes.go.id/>
3. <https://www.who.int/emergencies/diseases/novel-coronavirus-2019>
4. <https://covid19.who.int/table>
5. <https://vaksin.kemkes.go.id/#/vaccines>
6. <https://vaksin.kemkes.go.id/#/scprovinsi>



## INFEKSI EMERGING

Perkembangan situasi COVID-19 dapat dipantau di laman <https://covid19.kemkes.go.id>  
Hotline COVID-19 119 ext 9

### Tim Kerja Penyakit Infeksi Emerging

Gedung Adhyatma Lantai 6 Jl. HR. Rasuna Said, Blok X.5 Kavling 4-9  
Kuningan, Kuningan Timur, Kota Jakarta Selatan, Daerah Khusus Ibukota Jakarta 12950

