

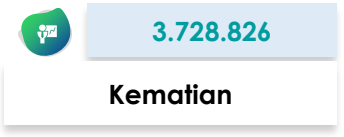

SITUASI TERKINI PERKEMBANGAN CORONAVIRUS DISEASE (COVID-19)

Data dilaporkan sampai 7 Juni 2021

SITUASI GLOBAL

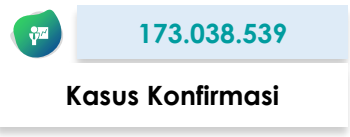

Peta Global

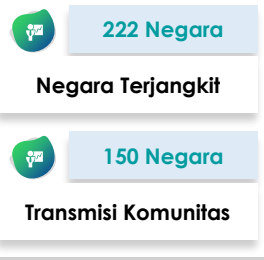
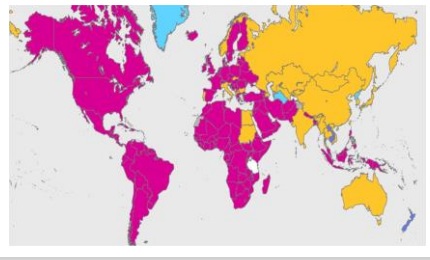

10 Negara dengan Kasus Konfirmasi Tertinggi

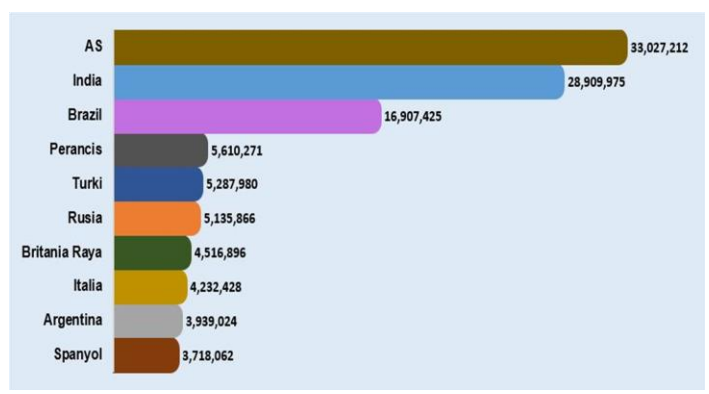

Kasus di Negara ASEAN

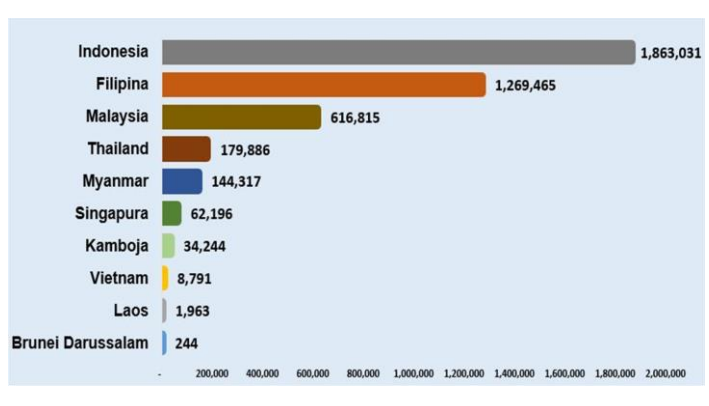









Negara dengan Transmisi Komunitas

Afghanistan	Guinea Khatulistiwa	Palestina
Afrika Selatan	Guyana	Panama
Algeria	Haiti	Pantai Gading
Amerika Serikat	Honduras	Papua Nugini
Andorra	Hungaria	Paraguay
Angola	Indonesia	Perancis
Arab Saudi	Irak	Peru
Argentina	Iran	Polandia
Armenia	Irlandia	Puerto Rico
Aruba	Islandia	Qatar
Austria	Israel	Republik Afrika Tengah
Bahrain	Jamaika	Republik Arab Suriah
Bangladesh	Jerman	Republik Ceko
Barbados	Jersey	Republik Demokratik Kongo
Belanda	Kamerun	Republik Dominikan
Belarusia	Kanada	Republik Moldova
Belgia	Kenya	Reunion
Belize	Kepulauan Virgin Amerika Serikat	Rumania
Benin	Kolombia	Rwanda
Bermuda	Komoros	Saint Lucia
Bolivia	Kongo	Saint Martin
Bonaire	Kosovo	Saint Vincent dan Grenadine
Bosnia dan Herzegovina	Kosta Rika	San Marino
Botswana	Kroasia	Sao Tome and Principe
Brazil	Kuba	Senegal
Britania Raya	Kuwait	Serbia
Burkina Faso	Latvia	Seychelles
Burundi	Lebanon	Sierra Leone
Cabo Verde	Lesotho	Sint Maarten
Chad	Liberia	Somalia
Chili	Libya	Spanyol
Curacao	Lituania	Sudan Selatan
Denmark	Luksemburg	Suriname
Djibouti	Madagaskar	Swedia
Ekuador	Malawi	Swiss
El Salvador	Malaysia	Timor Leste
Eritrea	Mali	Togo
Eswatini	Maroko	Trinidad dan Tobago
Ethiopia	Martinik	Tunisia
Fillipina	Mauritania	Turki
Finlandia	Mayotte	Uganda
Gabon	Meksiko	Ukraina
Gambia	Mozambik	Uni Emirat Arab
Georgia	Namibia	Uruguay
Ghana	Nepal	Venezuela
Guatemala	Nicaragua	Yaman
Guernsey	Niger	Yordania
Guiana Prancis	Nigeria	Yunani
Guinea	Oman	Zambia
Guinea Bissau	Pakistan	Zimbabwe

Keterangan :

- Negara transmisi komunitas adalah negara yang tidak dapat menentukan sumber rantai penularan dengan jumlah kasus yang dilaporkan sangat banyak.
- Negara transmisi komunitas bisa berubah-ubah setiap harinya mengikuti update klasifikasi dari WHO.
- Negara baru masuk ke klasifikasi transmisi komunitas berwarna **merah**.

SITUASI INDONESIA

 1.863.031 Kasus Konfirmasi	 1.711.565 Kasus Sembuh	 51.803 Kasus Meninggal	 99.663 Kasus Aktif
 17.299.617 Spesimen Diperiksa	 11.633.720 Orang Diperiksa	 9.770.689 Hasil Negatif	 91.269 Kasus Suspek

Saat ini, **Indonesia** termasuk dalam kategori **TRANSMISI KOMUNITAS**

Peta Situasi di Indonesia

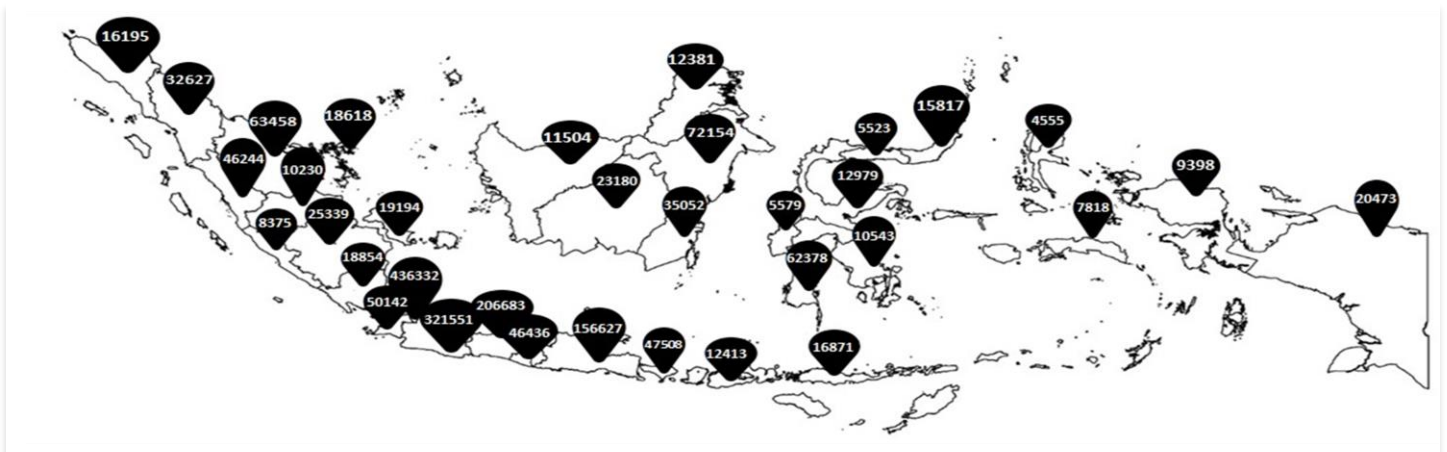

Perkembangan Kasus

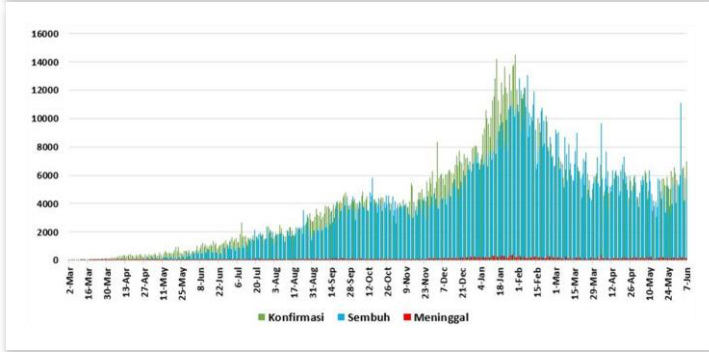

* Kenaikan tertinggi dilaporkan tanggal 30 Januari 2021 dengan 14,518 kasus.
** Jumlah kasus harian yang dilaporkan, bukan menggambarkan jumlah kasus yang terinfeksi pada hari tersebut.

Positivity Rate

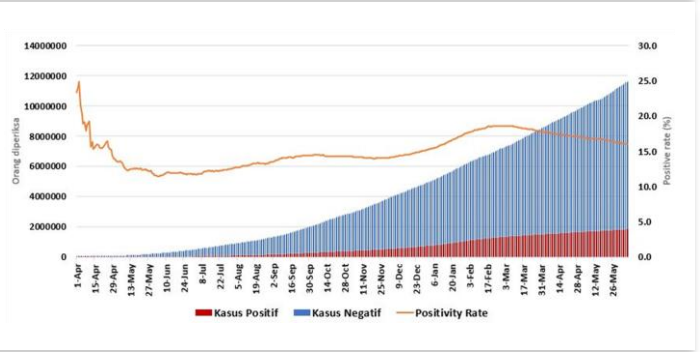

Positivity Rate **16,0%**

CFR dan Recovery Rate (%)

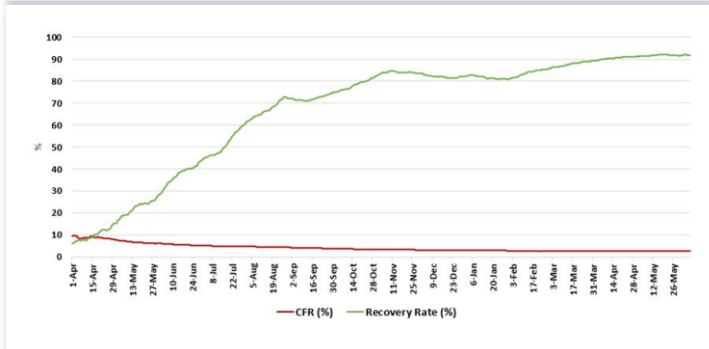

Case Fatality Rate **2,8%**
Recovery Rate **91,9%**

Jumlah Spesimen Diperiksa dan Jumlah Kasus Diperiksa Lab

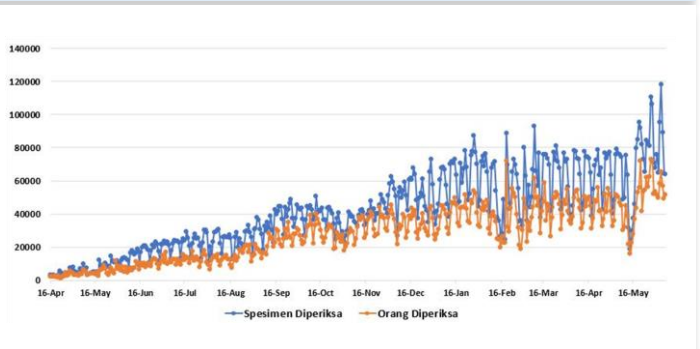

Rata-Rata dalam 1 Minggu Terakhir adalah **81.611** Spesimen/Hari dan **54.630** Kasus Dites/Hari

Tabel Per Provinsi di Indonesia

NO	PROVINSI	JUMLAH KASUS TANGGAL 7 JUNI 2021			JUMLAH KASUS SEMBUH			JUMLAH KASUS MENINGGAL		
		S/D 06/06 2021	07/06 2021	KUM	S/D 06/06 2021	07/06 2021	KUM	S/D 06/06 2021	07/06 2021	KUM
1	ACEH	16065	130	16195	12283	189	12472	621	8	
2	SUMATERA UTARA	32528	99	32627	29025	96	29121	1068	0	1068
3	SUMATERA BARAT	46005	239	46244	41521	52	41573	1025	14	
4	RIAU	63145	313	63458	55998	561	56559	1673	22	1695
5	JAMBI	10104	126	10230	8185	60	8245	194	2	
6	SUMATERA SELATAN	25213	126	25339	22495	179	22674	1278	11	1289
7	BENGKULU	8340	35	8375	7422	50	7472	183	0	
8	LAMPUNG	18735	119	18854	16013	78	16091	948	7	955
9	BANGKA BELITUNG	19126	68	19194	17289	236	17525	283	4	
10	KEPULAUAN RIAU	18467	151	18618	13725	27	13752	386	0	386
11	DKI JAKARTA	435135	1197	436332	416130	841	416971	7293	20	
12	JAWA BARAT	319761	1790	321551	295224	974	296198	4312	22	4334
13	JAWA TENGAH	205232	1451	206683	182394	1221	183615	9388	28	
14	DI YOGYAKARTA	46183	253	46436	42375	206	42581	1219	6	1225
15	JAWA TIMUR	156326	301	156627	142902	197	143099	11478	27	
16	BANTEN	50042	100	50142	47083	42	47125	1266	0	1266
17	BALI	47472	36	47508	45490	45	45535	1509	0	
18	NUSA TENGGARA BARAT	12353	60	12413	9319	111	9430	469	5	474
19	NUSA TENGGARA TIMUR	16694	177	16871	15392	181	15573	428	2	
20	KALIMANTAN BARAT	11504	0	11504	10729	0	10729	108	0	108
21	KALIMANTAN TENGAH	23090	90	23180	19535	48	19583	517	1	
22	KALIMANTAN SELATAN	35043	9	35052	33180	33	33213	1033	2	1035
23	KALIMANTAN TIMUR	72114	40	72154	69320	87	69407	1737	7	
24	KALIMANTAN UTARA	12376	5	12381	11625	27	11652	191	0	191
25	SULAWESI UTARA	15816	1	15817	14994	0	14994	547	1	
26	SULAWESI TENGAH	12971	8	12979	12365	4	12369	373	1	374
27	SULAWESI SELATAN	62347	31	62378	60984	26	61010	948	1	
28	SULAWESI TENGGARA	10538	5	10543	10105	1	10106	217	0	217
29	GORONTALO	5523	0	5523	5270	2	5272	172	0	
30	SULAWESI BARAT	5579	0	5579	5365	1	5366	121	0	121
31	MALUKU	7793	25	7818	7402	4	7406	125	0	
32	MALUKU UTARA	4548	7	4555	4292	4	4296	121	0	121
33	PAPUA	20473	0	20473	11455	0	11455	207	0	
34	PAPUA BARAT	9397	1	9398	9085	11	9096	174	0	174
	Dalam Proses Verifikasi di Lapangan	0	0	0	0	0	0	0	0	
	TOTAL	1856038	6993	1863031	1705971	5594	1711565	51612	191	51803

Pesan untuk Masyarakat

Untuk mencegah penularan COVID-19, masyarakat perlu melakukan :

1. Menerapkan Gerakan Masyarakat Hidup Sehat (Germas) dengan mempraktikkan Perilaku Hidup Bersih dan Sehat (PHBS) terutama menjaga daya tahan tubuh dengan cara konsumsi gizi seimbang, istirahat/tidur yang cukup, latihan fisik/olahraga teratur, serta mengelola stress.
2. Membatasi kegiatan diluar rumah jika tidak ada keperluan mendesak. Hindari perjalanan yang tidak mendesak terutama ke negara/wilayah dengan transmisi komunitas.
3. Selalu menjaga kebersihan tangan dengan mencuci tangan pakai sabun dengan air mengalir selama 40-60 detik atau menggunakan *hand sanitizer* minimal 20-30 detik.
4. Disiplin menggunakan masker setiap beraktivitas/berinteraksi dengan orang lain dan selalu menerapkan etika batuk dan bersin yaitu apabila batuk/bersin tutup dengan menggunakan lengan atas bagian dalam atau tisu. Apabila menggunakan tisu, harus segera dibuang ke tempat sampah.
5. Menjaga jarak dengan siapapun minimal 1-2 meter.
6. Hindari menyentuh mata, hidung, dan mulut.
7. Apabila mengalami gejala terkait COVID-19, segera lakukan pemeriksaan di fasilitas kesehatan.
8. Menghindari hoaks dengan cara mengupdate informasi mengenai COVID-19 melalui sumber resmi yang terpercaya.

Tautan Informasi Web

1. <https://infeksiemerging.kemkes.go.id>
2. <https://sehatnegeriku.kemkes.go.id/>
3. <https://www.who.int/emergencies/diseases/novel-coronavirus-2019>
4. <https://covid19.who.int/table>
5. <https://vaksin.kemkes.go.id/#/vaccines>



INFEKSI EMERGING

Perkembangan situasi COVID-19 dapat dipantau di laman <https://covid19.kemkes.go.id>
Hotline COVID-19 119 ext 9

Kelompok Substansi Penyakit Infeksi Emerging

Gedung Adhyatma Lantai 6 Jl. HR. Rasuna Said, Blok X.5 Kavling 4-9
Kuningan, Kuningan Timur, Kota Jakarta Selatan, Daerah Khusus Ibukota Jakarta 12950

