

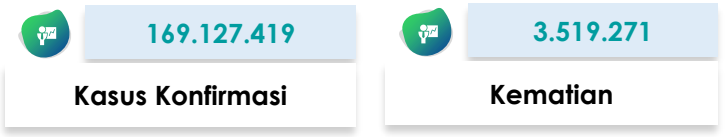

SITUASI TERKINI PERKEMBANGAN CORONAVIRUS DISEASE (COVID-19)

Data dilaporkan sampai 29 Mei 2021

SITUASI GLOBAL



Peta Global

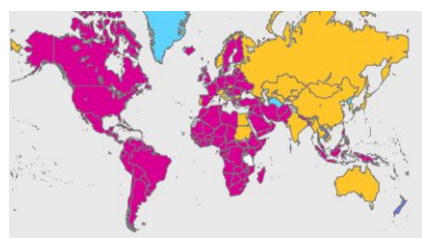

10 Negara dengan Kasus Konfirmasi Tertinggi

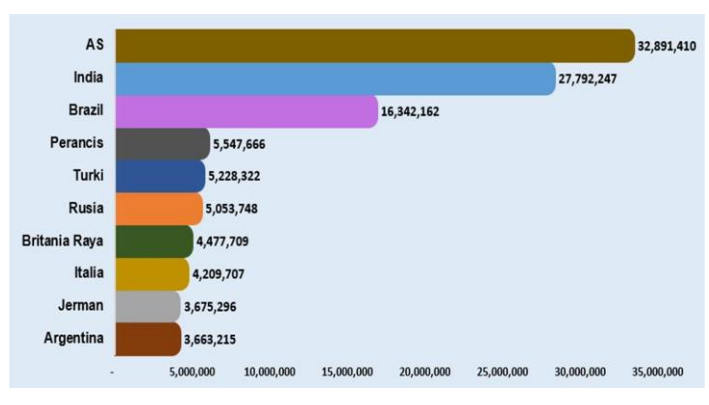

Kasus di Negara ASEAN

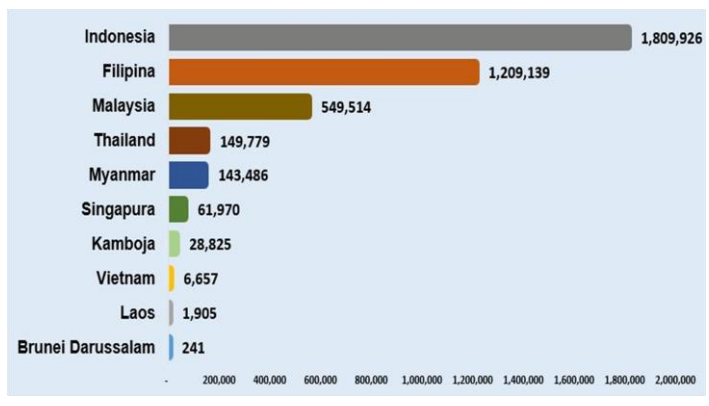









Negara dengan Transmisi Komunitas

Afghanistan	Guinea Bissau	Pakistan
Afrika Selatan	Guinea Khatulistiwa	Palestina
Algeria	Guyana	Panama
Amerika Serikat	Haiti	Pantai Gading
Andorra	Honduras	Papua Nugini
Angola	Hungaria	Paraguay
Arab Saudi	Indonesia	Perancis
Argentina	Irak	Peru
Armenia	Iran	Polandia
Aruba	Irlandia	Puerto Rico
Austria	Islandia	Qatar
Bahrain	Israel	Republik Afrika Tengah
Bangladesh	Jamaika	Republik Arab Suriah
Barbados	Jerman	Republik Ceko
Belanda	Jersey	Republik Demokratik Kongo
Belarusia	Kamerun	Republik Dominikan
Belgia	Kanada	Republik Moldova
Belize	Kenya	Reunion
Benin	Kepulauan Virgin Amerika Serikat	Rumania
Bermuda	Kolombia	Rwanda
Bolivia	Komoros	Saint Lucia
Bonaire	Kongo	Saint Martin
Bosnia dan Herzegovina	Kosovo	Saint Vincent dan Grenadine
Botswana	Kosta Rika	San Marino
Brazil	Kroasia	Sao Tome and Principe
Britania Raya	Kuba	Senegal
Burkina Faso	Kuwait	Serbia
Burundi	Latvia	Seychelles
Cabo Verde	Lebanon	Sierra Leone
Chad	Lesotho	Sint Maarten
Chili	Liberia	Somalia
Curacao	Libya	Spanyol
Denmark	Lituania	Sudan Selatan
Djibouti	Luksemburg	Suriname
Ekuador	Madagaskar	Swedia
El Salvador	Malawi	Swiss
Eritrea	Malaysia	Timor Leste
Eswatini	Mali	Togo
Ethiopia	Maroko	Trinidad dan Tobago
Fillipina	Martinik	Tunisia
Finlandia	Mauritania	Turki
Gabon	Mayotte	Uganda
Gambia	Meksiko	Ukraina
Georgia	Mozambik	Uruguay
Ghana	Namibia	Venezuela
Guadeloupe	Nepal	Yaman
Guatemala	Nicaragua	Yordania
Guernsey	Niger	Yunani
Guiana Prancis	Nigeria	Zambia
Guinea	Oman	Zimbabwe

Keterangan :

- Negara transmisi komunitas adalah negara yang tidak dapat menentukan sumber rantai penularan dengan jumlah kasus yang dilaporkan sangat banyak.
- Negara transmisi komunitas bisa berubah-ubah setiap harinya mengikuti update klasifikasi dari WHO.
- Negara baru masuk ke klasifikasi transmisi komunitas berwarna **merah**.

SITUASI INDONESIA

 1.809.926	 1.659.974	 50.262	 99.690
Kasus Konfirmasi	Kasus Sembuh	Kasus Meninggal	Kasus Aktif
 16.589.465	 11.145.685	 9.335.759	 105.085
Spesimen Diperiksa	Orang Diperiksa	Hasil Negatif	Kasus Suspek

Saat ini, **Indonesia** termasuk dalam kategori **TRANSMISI KOMUNITAS**

Peta Situasi di Indonesia



Perkembangan Kasus

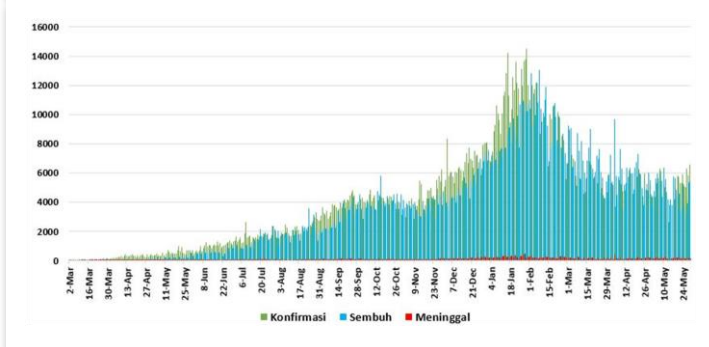

* Kenaikan tertinggi dilaporkan tanggal 30 Januari 2021 dengan 14,518 kasus.
 ** Jumlah kasus harian yang dilaporkan, bukan menggambarkan jumlah kasus yang terinfeksi pada hari tersebut.

Positivity Rate

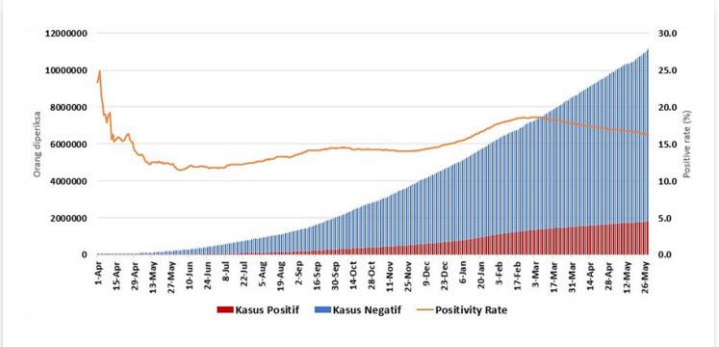

Positivity Rate **16,2%**

CFR dan Recovery Rate (%)

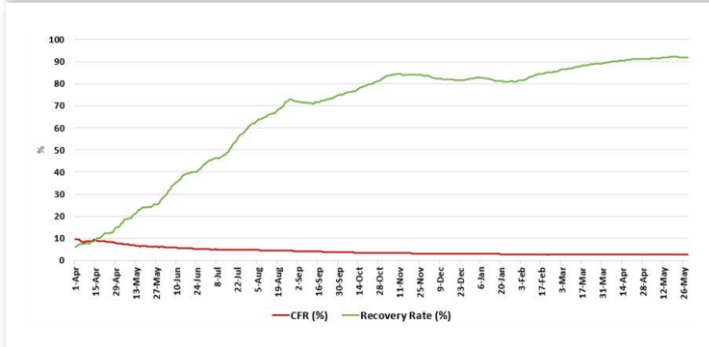

Case Fatality Rate **2,8%**
 Recovery Rate **91,7%**

Jumlah Spesimen Diperiksa dan Jumlah Kasus Diperiksa Lab

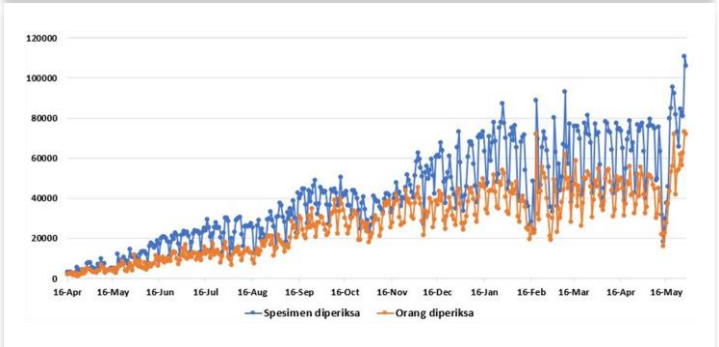

Rata-Rata dalam 1 Minggu Terakhir adalah **86.107** Spesimen/Hari dan **61.939** Kasus Dites/Hari

Tabel Per Provinsi di Indonesia

NO	PROVINSI	JUMLAH KASUS TANGGAL 29 MEI 2021			JUMLAH KASUS SEMBUH			JUMLAH KASUS MENINGGAL		
		S/D 28/05 2021	29/05 2021	KUM	S/D 28/05 2021	29/05 2021	KUM	S/D 28/05 2021	29/05 2021	KUM
1	ACEH	14338	293	14631	11439	126	11565	572	7	
2	SUMATERA UTARA	31741	82	31823	28289	80	28369	1040	5	1045
3	SUMATERA BARAT	43497	361	43858	39377	402	39779	967	10	
4	RIAU	58219	652	58871	50873	413	51286	1529	19	1548
5	JAMBI	9359	79	9438	7835	46	7881	170	7	
6	SUMATERA SELATAN	23903	165	24068	21291	253	21544	1206	12	1218
7	BENGKULU	7905	81	7986	6999	63	7062	178	0	
8	LAMPUNG	17911	98	18009	15626	80	15706	924	1	925
9	BANGKA BELITUNG	17746	176	17922	15647	213	15860	267	2	
10	KEPULAUAN RIAU	15916	456	16372	12520	175	12695	324	8	332
11	DKI JAKARTA	427371	898	428269	409426	998	410424	7134	12	
12	JAWA BARAT	311067	927	311994	277299	893	278192	4158	7	4165
13	JAWA TENGAH	197148	1050	198198	179057	660	179717	9133	20	
14	DI YOGYAKARTA	44201	211	44412	40966	169	41135	1155	9	1164
15	JAWA TIMUR	154060	255	154315	141109	203	141312	11270	19	
16	BANTEN	49205	72	49277	46412	72	46484	1252	3	1255
17	BALI	47124	49	47173	44912	72	44984	1495	3	
18	NUSA TENGGARA BARAT	11602	40	11642	8657	10	8667	424	1	425
19	NUSA TENGGARA TIMUR	16083	2	16085	14874	1	14875	416	0	
20	KALIMANTAN BARAT	10584	99	10683	9777	113	9890	89	2	91
21	KALIMANTAN TENGAH	22224	155	22379	19093	13	19106	499	2	
22	KALIMANTAN SELATAN	34560	110	34670	32735	42	32777	1010	3	1013
23	KALIMANTAN TIMUR	71224	146	71370	68420	120	68540	1718	1	
24	KALIMANTAN UTARA	12217	17	12234	11389	14	11403	190	1	191
25	SULAWESI UTARA	15764	1	15765	14920	1	14921	547	0	
26	SULAWESI TENGAH	12844	35	12879	12251	4	12255	361	4	365
27	SULAWESI SELATAN	62089	18	62107	60766	39	60805	945	0	
28	SULAWESI TENGGARA	10505	7	10512	10063	21	10084	217	0	217
29	GORONTALO	5485	6	5491	5135	102	5237	170	2	
30	SULAWESI BARAT	5501	0	5501	5355	1	5356	120	0	120
31	MALUKU	7727	14	7741	7351	13	7364	122	0	
32	MALUKU UTARA	4494	2	4496	4252	0	4252	120	1	121
33	PAPUA	20461	0	20461	11455	0	11455	207	0	
34	PAPUA BARAT	9286	8	9294	8987	5	8992	171	1	172
	Dalam Proses Verifikasi di Lapangan	0	0	0	0	0	0	0	0	
	TOTAL	1803361	6565	1809926	1654557	5417	1659974	50100	162	50262

Pesan untuk Masyarakat

Untuk mencegah penularan COVID-19, masyarakat perlu melakukan :

1. Menerapkan Gerakan Masyarakat Hidup Sehat (Germas) dengan mempraktikkan Perilaku Hidup Bersih dan Sehat (PHBS) terutama menjaga daya tahan tubuh dengan cara konsumsi gizi seimbang, istirahat/tidur yang cukup, latihan fisik/olahraga teratur, serta mengelola stress.
2. Membatasi kegiatan diluar rumah jika tidak ada keperluan mendesak. Hindari perjalanan yang tidak mendesak terutama ke negara/wilayah dengan transmisi komunitas.
3. Selalu menjaga kebersihan tangan dengan mencuci tangan pakai sabun dengan air mengalir selama 40-60 detik atau menggunakan *hand sanitizer* minimal 20-30 detik.
4. Disiplin menggunakan masker setiap beraktivitas/berinteraksi dengan orang lain dan selalu menerapkan etika batuk dan bersin yaitu apabila batuk/bersin tutup dengan menggunakan lengan atas bagian dalam atau tisu. Apabila menggunakan tisu, harus segera dibuang ke tempat sampah.
5. Menjaga jarak dengan siapapun minimal 1-2 meter.
6. Hindari menyentuh mata, hidung, dan mulut.
7. Apabila mengalami gejala terkait COVID-19, segera lakukan pemeriksaan di fasilitas kesehatan.
8. Menghindari hoaks dengan cara mengupdate informasi mengenai COVID-19 melalui sumber resmi yang terpercaya.

Tautan Informasi Web

1. <https://infeksiemerging.kemkes.go.id>
2. <https://sehatnegeriku.kemkes.go.id/>
3. <https://www.who.int/emergencies/diseases/novel-coronavirus-2019>
4. <https://covid19.who.int/table>
5. <https://vaksin.kemkes.go.id/#/vaccines>



INFEKSI EMERGING

Perkembangan situasi COVID-19 dapat dipantau di laman <https://covid19.kemkes.go.id>
Hotline COVID-19 119 ext 9

Kelompok Substansi Penyakit Infeksi Emerging

Gedung Adhyatma Lantai 6 Jl. HR. Rasuna Said, Blok X.5 Kavling 4-9
Kuningan, Kuningan Timur, Kota Jakarta Selatan, Daerah Khusus Ibukota Jakarta 12950

