

## Situasi Global

### Negara dengan Transmisi Lokal

Afrika Selatan	Haiti	Niger
Afghanistan	Hungaria	Nigeria
Albania	India	Norwegia
Algeria	Indonesia	Oman
Amerika Serikat	Irak	Palestina
Andorra	Iran	Pakistan
Anguilla	Irlandia	Panama
Antigua dan Barbuda	Islandia	Pantai Gading
Arab Saudi	Israel	Paraguay
Argentina	Italia	Perancis
Armenia	Jamaika	Peru
Aruba	Jepang	Polandia
Australia	Jerman	Polinesia Prancis
Austria	Jersey	Portugal
Azerbaijan	Kaledonia Baru	Puerto Rico
Bahamas	Kamboja	Qatar
Bahrain	Kamerun	Republik Afrika Tengah
Bangladesh	Kanada	Republik Arab Suriah
Barbados	Kazakhstan	Republik Ceko
Belanda	Kenya	Republik Dominikan
Belarusia	Kepulauan Mariana Utara	Republik Demokratik Kongo
Belgia	Kepulauan Cayman	Republik Korea
Belize	Kepulauan Faroe	Republik Moldova
Benin	Kepulauan Falkland	Republik Tanzania
Bermuda	Kepulauan Man	Réunion
Bhutan	Kepulauan Turks dan Caicos	Rumania
Bolivia	Kepulauan Virgin Amerika Serikat	Rusia
Bosnia dan Herzegovina	Kepulauan Virgin Inggris	Rwanda
Brazil	Kolombia	Saint Lucia
Brunei Darussalam	Kongo	San Marino
Bulgaria	Kosovo	Selandia Baru
Burkina Faso	Kosta Rika	Senegal
Burundi	Kroasia	Serbia
Cabo Verde	Kuba	Sierra Leone
Chili	Kuwait	Singapura
Cina	Kyrgyzstan	Siprus
Chad	Latvia	Slovakia
Denmark	Lebanon	Slovenia
Djibouti	Liberia	Somalia
Dominika	Libya	Spanyol
Ekuador	Lituania	Sri Lanka
El Salvador	Lao PDR	Sudan
Estonia	Luksemburg	Suriname
Eritrea	Madagaskar	Swedia
Ethiopia	Makedonia Utara	Swiss
Filipina	Malawi	Thailand
Fiji	Malaysia	Timor Leste
Finlandia	Maldives	Togo
Gabon	Mali	Trinidad dan Tobago
Georgia	Malta	Tunisia
Ghana	Maroko	Turki
Gibraltar	Martinik	Uganda
Grenada	Mauritius	UK
Guam	Mayotte	Ukraina
Guadeloupe	Mesir	Uni Emirat Arab
Guatemala	Meksiko	Uruguay
Guernsey	Monako	Uzbekistan
Guinea	Montenegro	Venezuela
Guinea Khatulistiwa	Mozambik	Vietnam
Guyana	Myanmar	Yordania
Guyana Prancis	Namibia	Yunani
Honduras	Nepal	Zambia
		Zimbabwe

### Negara Tidak dengan Transmisi Lokal (Import/Dalam Investigasi)

Angola	Mauritania	Saint Pierre dan Miquelon
Bonaire, Sint Eustatius dan Saba	Mongolia	Saint Vincent dan Grenadines
Botswana	Montserrat	São Tomé dan Príncipe
Curacao	Nicaragua	Seychelles
Eswatini	Papua Nugini	Sudan Selatan
Gambia	Saint Barthelemy	Vatikan
Guinea Bissau	Saint Kitts dan Nevis	Yaman
Liechtenstein	Saint Martin	

Keterangan :

Negara baru dengan klasifikasi transmisi lokal berwarna **merah**

Negara baru yang melaporkan kasus konfirmasi berwarna **biru**

## RINGKASAN

### Global

2.804.796 Kasus Konfirmasi  
187.705 Kematian (CFR 6,9%)  
212 Negara Terjangkit  
185 Negara Transmisi Lokal

### Indonesia

Jumlah orang yang diperiksa : 56.974  
Positif COVID-19 : 8.882  
Sembuh (Positif COVID-19) : 1.107  
Meninggal (Positif COVID-19) : 743 (CFR 8,3%)  
Negatif COVID-19 : 48.092

### 10 Negara Terjangkit Global Kasus Konfirmasi Tertinggi

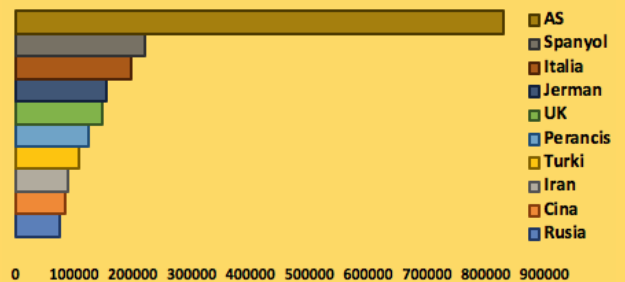

### Negara Terjangkit ASEAN Kasus Konfirmasi Tertinggi

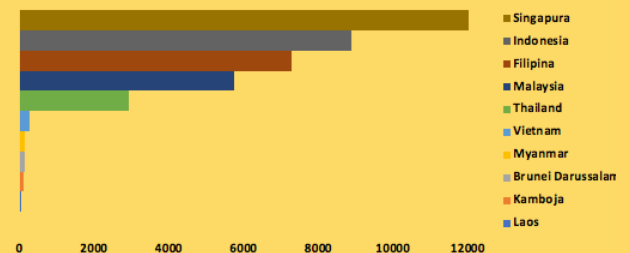

### Perkembangan Kasus Konfirmasi Di Indonesia

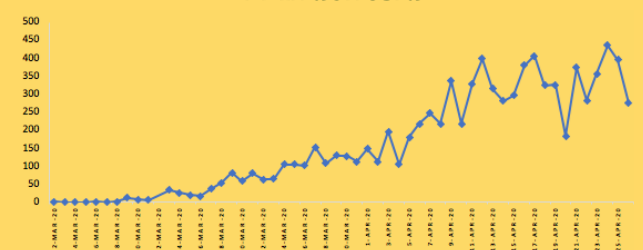

### 10 Provinsi Di Indonesia Kasus Konfirmasi Tertinggi

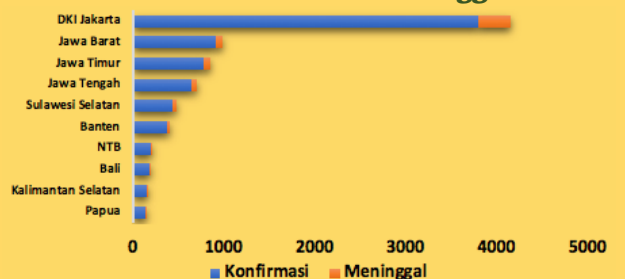

## Situasi Indonesia

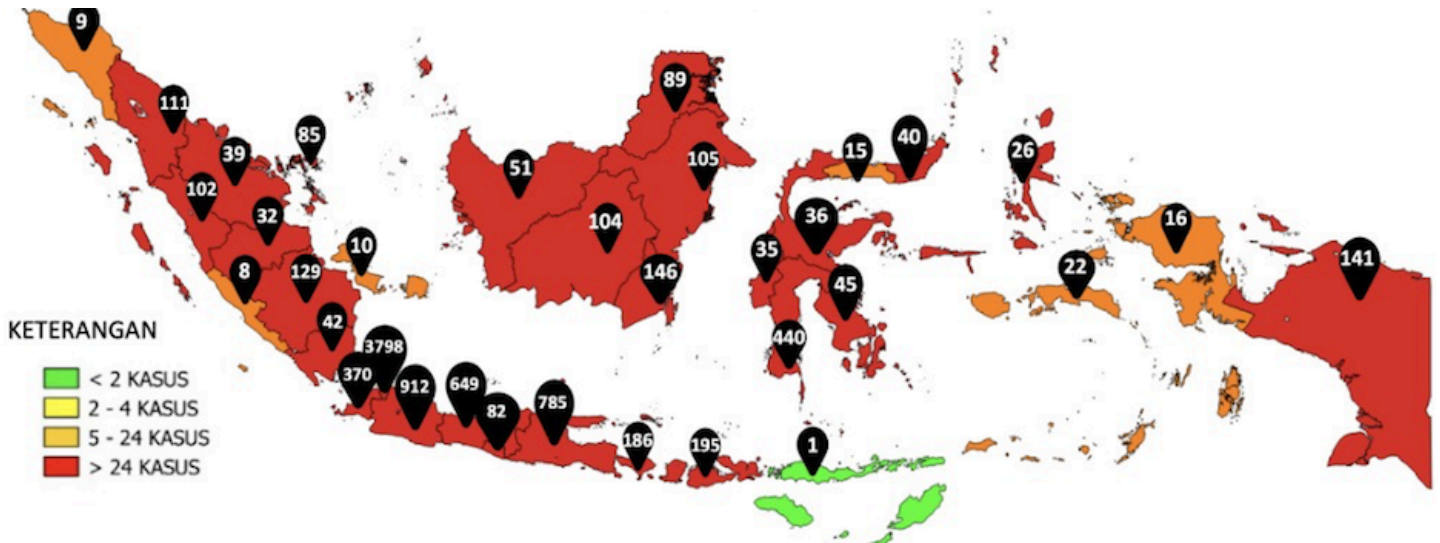

### Ringkasan

Sejak 30 Desember 2019 sampai 26 April 2020 pukul 17.00 WIB, terdapat 56.974 orang yang diperiksa dengan hasil pemeriksaan yaitu 48.092 orang negatif (Termasuk ABK World Dream dan Diamond Princess), dan 8.882 kasus konfirmasi positif COVID-19 di 34 Provinsi (1.107 sembuh dan 743 meninggal).

NO	PROVINSI	JUMLAH KASUS TANGGAL 26 APRIL 2020			JUMLAH KASUS DENGAN FOLLOWUP SPESIMEN 2X NEGATIF			JUMLAH KASUS MENINGGAL		
		S/D 25 APRIL 2020	26 April 2020	KASUS KUMULATIF	S/D 25 APRIL 2020	26 April 2020	KUM	S/D 25 APRIL 2020	26 April 2020	KUM
1	ACEH	9	0	9	4	0	4	1	0	1
2	BALI	183	3	186	70	5	75	4	0	4
3	BANTEN	370	0	370	33	0	33	39	0	39
4	BANGKA BELITUNG	9	1	10	2	0	2	1	0	1
5	BENGKULU	8	0	8	1	0	1	1	0	1
6	DI YOGYAKARTA	79	3	82	36	0	36	7	0	7
7	DKI JAKARTA	3684	114	3798	334	1	335	346	7	353
8	JAMBI	21	11	32	1	0	1	0	0	0
9	JAWA BARAT	907	5	912	93	0	93	77	0	77
10	JAWA TENGAH	621	28	649	58	14	72	54	4	58
11	JAWA TIMUR	770	15	785	133	5	138	75	12	87
12	KALIMANTAN BARAT	51	0	51	7	0	7	3	0	3
13	KALIMANTAN TIMUR	97	8	105	11	0	11	1	0	1
14	KALIMANTAN TENGAH	100	4	104	9	0	9	4	0	4
15	KALIMANTAN SELATAN	146	0	146	10	0	10	6	0	6
16	KALIMANTAN UTARA	83	6	89	2	0	2	1	0	1
17	KEPULAUAN RIAU	83	2	85	9	0	9	8	0	8
18	NUSA TENGGARA BARAT	180	15	195	20	0	20	4	0	4
19	SUMATERA SELATAN	119	10	129	5	13	18	3	0	3
20	SUMATERA BARAT	97	5	102	20	0	20	11	0	11
21	SULAWESI UTARA	36	4	40	5	6	11	3	0	3
22	SUMATERA UTARA	105	6	111	21	0	21	12	0	12
23	SULAWESI TENGGARA	41	4	45	5	1	6	2	0	2
24	SULAWESI SELATAN	432	8	440	82	17	99	36	0	36
25	SULAWESI TENGAH	36	0	36	3	0	3	3	0	3
26	LAMPUNG	38	4	42	10	0	10	5	0	5
27	RIAU	38	1	39	13	1	14	4	0	4
28	MALUKU UTARA	14	12	26	2	0	2	0	0	0
29	MALUKU	22	0	22	10	1	11	0	0	0
30	PAPUA BARAT	16	0	16	0	0	0	1	0	1
31	PAPUA	136	5	141	32	0	32	6	0	6
32	SULAWESI BARAT	35	0	35	1	0	1	1	0	1
33	NUSA TENGGARA TIMUR	1	0	1	0	1	1	0	0	0
34	GORONTALO	14	1	15	0	0	0	1	0	1
	Dalam Proses Verifikasi di Lapangan	26	0	26	0	0	0	0	0	0
	<b>TOTAL</b>	<b>8607</b>	<b>275</b>	<b>8882</b>	<b>1042</b>	<b>65</b>	<b>1107</b>	<b>720</b>	<b>23</b>	<b>743</b>

### Wilayah Indonesia dengan transmisi lokal :

**Sumatera Utara** (Kota Medan); **Sumatera Barat** (Kota Bukit Tinggi, Kota Padang, Kota Pariaman, dan Kab. Pesisir Selatan); **Riau** (Kota Dumai, Kab. Kampar, Kota Pekanbaru, dan Kab. Pelalawan); **Kepulauan Riau** (Kota Batam); **Sumatera Selatan** (Kota Palembang dan Kota Prabumulih); **Banten** (Kab. Tangerang, Kota Tangerang, Kota Tangerang Selatan); **DKI Jakarta**; **Jawa Barat** (Kota Bandung, Kab. Bandung, Kab. Bandung Barat, Kota Bogor, Kota Bekasi, Kota Cimahi, Kota Depok, Kab. Bekasi, Kab. Bogor, Kab. Karawang dan Kab. Sumedang); **Jawa Tengah** (Kota Semarang dan Kota Surakarta); **Jawa Timur** (Kab. Gresik, Kab. Kediri, Kab. Malang, Kab. Magetan, Kab. Sidoarjo, dan Kota Surabaya); **Bali** (Kab. Bangli, Kab. Buleleng, Kota Denpasar, Kab. Gianyar, Kab. Jembrana, Kab. Karangasem, Kab. Klungkung); **Kalimantan Barat** (Kota Pontianak); **Kalimantan Tengah** (Kota Palangkaraya); **Kalimantan Timur** (Kota Balikpapan); **Kalimantan Selatan** (Kota Banjarmasin); **Kalimantan Utara** (Kota Tarakan, Kab. Bulungan dan Kab. Malinau); **Nusa Tenggara Barat** (Kab. Lombok Timur, Kab. Lobar, dan Kota Mataram); **Sulawesi Selatan** (Kab. Gowa, Kota Makassar, dan Kab. Maros); **Sulawesi Tenggara** (Kota Kendari); **Sulawesi Utara** (Kota Manado); **Papua** (Kota Jayapura dan Kab. Mimika).

### Keterangan :

Wilayah dengan transmisi lokal adalah wilayah yang melaporkan kasus konfirmasi yang penularannya diketahui secara lokal di wilayahnya.

Wilayah baru dengan klasifikasi transmisi lokal berwarna **merah**.

Wilayah diurut dari wilayah bagian barat hingga timur.

### **Pesan untuk Masyarakat**

Untuk mencegah penularan COVID-19, masyarakat perlu melakukan :

- Menerapkan PHBS dan Germas, terutama mencuci tangan menggunakan sabun dan air mengalir, dan konsumsi gizi seimbang.
- Masyarakat dihimbau untuk tetap tinggal di rumah dan membatasi aktivitas di luar rumah.
- Masyarakat dihimbau melakukan *physical distancing*, jaga jarak minimal 1 meter ketika berinteraksi dengan orang lain.
- Masyarakat dihimbau untuk menggunakan masker bila sedang sakit dan membatasi kegiatan sosial. Selain itu terapkan etika batuk dan bersin yaitu apabila batuk/bersin tutup dengan menggunakan lengan atas bagian dalam atau tisu. Apabila menggunakan tisu, harus segera dibuang ke tempat pembuangan sampah yang tertutup.
- Masyarakat dihimbau untuk tetap tenang dan tetap waspada. Apabila mempunyai riwayat perjalanan ke negara/wilayah terjangkit yang sedang mengalami transmisi lokal, lakukan pemantauan kesehatan secara mandiri dan apabila mengalami gejala pernafasan segera ke fasilitas kesehatan, memakai masker dan membatasi kontak dengan orang lain.
- Masyarakat dihimbau untuk menunda atau membatasi perjalanan yang tidak mendesak ke negara/wilayah terjangkit, terutama ke negara/wilayah dengan peningkatan kasus yang cukup tinggi.
- Memantau perkembangan terkini mengenai COVID-19.

Tautan informasi web :

<http://infeksiemerging.kemkes.go.id>

<http://sehatnegeriku.kemkes.go.id/>

<https://www.who.int/emergencies/diseases/novel-coronavirus-2019>