

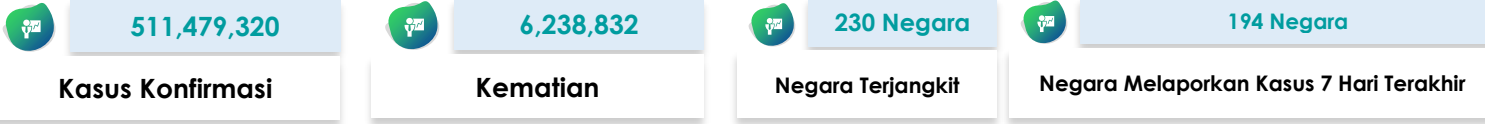

# SITUASI TERKINI PERKEMBANGAN CORONAVIRUS DISEASE (COVID-19) 03 Mei 2022

## SITUASI GLOBAL (Data sampai dengan tanggal 02 Mei 2022)



### 10 Negara dengan Kasus Konfirmasi Tertinggi

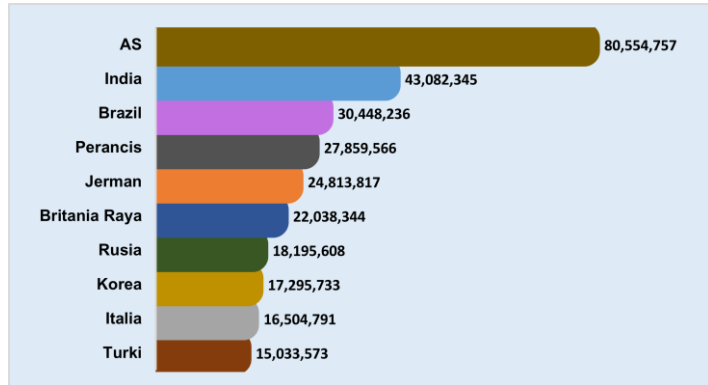

### Kasus di Negara ASEAN

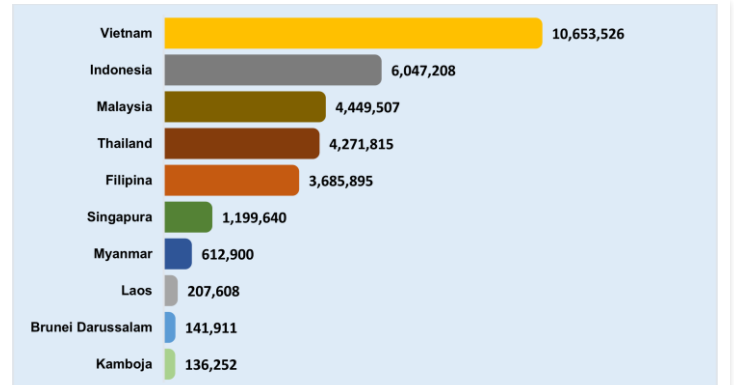









### Negara Yang Melaporkan Kasus 7 Hari Terakhir

Afghanistan	Chili	Jamaika	Malawi	Portugal	Swiss
Afrika Selatan	China	Jepang	Malaysia	Puerto Rico	Thailand
Albania	Curacao	Jerman	Mali	Pulau Man	Timor Leste
Algeria	Denmark	Jersey	Malta	Qatar	Togo
Amerika Serikat	<b>Djibouti</b>	Kaledonia Baru	Maroko	Republik Arab Suriah	Tonga
Andorra	Dominika	Kamboja	Martinik	Republik Ceko	Trinidad dan Tobago
Anguilla	Ekuador	Kanada	Mauritania	Republik Dominikan	Tunisia
Antigua dan Barbuda	Estonia	Kazakhstan	Mayotte	Republik Korea	Turki
Arab Saudi	Eswatini	Kenya	Meksiko	Reunion	Uganda
Argentina	Ethiopia	Kepulauan Cayman	Mesir	Rumania	Ukraina
Armenia	Federasi Mikronesia	Kepulauan Cook	Monako	Rusia	Uni Emirat Arab
Aruba	Fiji	Kepulauan Falkland	Mongolia	Rwanda	Uzbekistan
Australia	Filipina	Kepulauan Mariana Utara	Montenegro	Saba	Vanuatu
Austria	Finlandia	Kepulauan Marshall	Montserrat	Saint Lucia	Venezuela
Azerbaijan	Gabon	Kepulauan Solomon	Mozambik	<b>Saint Pierre dan Miquelon</b>	Vietnam
		Kepulauan Virgin Amerika			
Bahamas	Georgia	Serikat	Myanmar	Saint Vincent dan Grenadine	<b>Yaman</b>
Bahrain	Ghana	Kepulauan Virgin Inggris	Namibia	Samoa	Yunani
Bangladesh	<b>Gibraltar</b>	Kiribati	Nepal	Samoa Amerika	Zambia
Barbados	Grenada	Kolombia	Nicaragua	<b>San Marino</b>	Zimbabwe
Belanda	Guam	<b>Komoros</b>	Niger	Selandia Baru	
Belarusia	Guatemala	Kosovo	Nigeria	Senegal	
Belgia	Guernsey	Kosta Rika	<b>Niue</b>	Serbia	
Belize	Guiana Prancis	Kroasia	Norwegia	Seychelles	
Bermuda	Guinea Bissau	Kuba	Oman	<b>Sierra Leone</b>	
Bhutan	Guyana	Kuwait	Pakistan	Singapura	
Bolivia	Honduras	Kyrgyzstan	Palau	Sint Eustatius	
Bonaire	Hungaria	Laos	Palestina	Sint Maarten	
Bosnia dan Herzegovina	India	Latvia	Panama	Siprus	
Brazil	Indonesia	Lebanon	Pantai Gading	Slovakia	
Britania Raya	Irak	<b>Lesotho</b>	Papua Nugini	Slovenia	
Brunei Darussalam	Iran	Libya	Paraguay	Spanyol	
Bulgaria	Irlandia	Liechtenstein	Perancis	Sri Lanka	
Burundi	Islandia	Lituania	Peru	Sudan Selatan	
Cabo Verde	Israel	Luksemburg	Polandia	Suriname	

Keterangan :

1. Sumber data melalui situs WHO <https://covid19.who.int/data>.
2. Negara yang baru melaporkan kasus selama 7 hari terakhir dari laporan sebelumnya, ditandai dengan berwarna **merah**.
3. Negara terjangkit baru ditandai dengan berwarna **biru**.

**SITUASI INDONESIA** (Data sampai dengan tanggal 03 Mei 2022)

 <b>6.047.315</b>	 <b>5.884.059</b>	 <b>156.305</b>	 <b>6.951</b>
<b>Kasus Konfirmasi</b>	<b>Kasus Sembuh</b>	<b>Kasus Meninggal</b>	<b>Kasus Aktif</b>
 <b>95.739.932</b>	 <b>63.135.986</b>	 <b>57.088.671</b>	 <b>986</b>
<b>Spesimen Diperiksa</b>	<b>Orang Diperiksa</b>	<b>Hasil Negatif</b>	<b>Kasus Suspek</b>

Saat ini, **Indonesia** termasuk dalam kategori **TRANSMISI KOMUNITAS**

**Peta Situasi di Indonesia**



**Perkembangan Kasus**

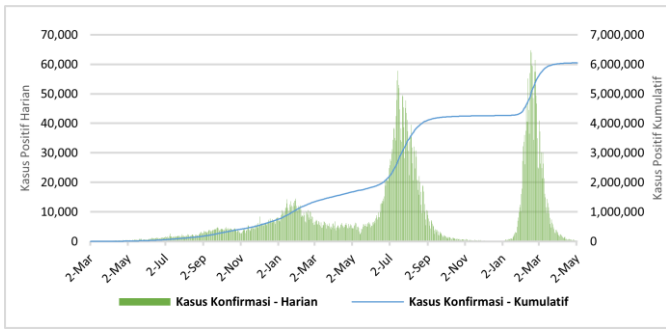

\* Kenaikan tertinggi dilaporkan tanggal 16 Februari 2022 dengan 64,718 kasus.  
 \*\* Jumlah kasus harian yang dilaporkan, bukan menggambarkan jumlah kasus yang terinfeksi pada hari tersebut.

**Positivity Rate**

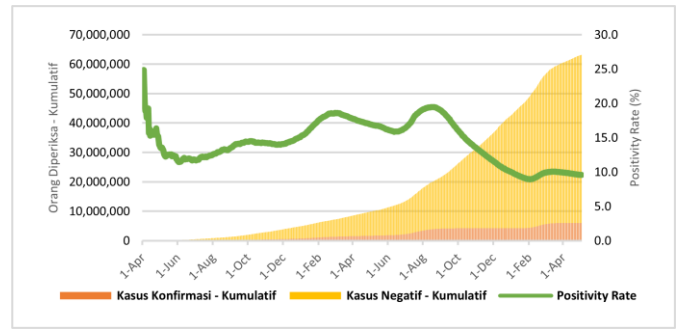

Positivity Rate **9,6%**

**CFR dan Recovery Rate (%)**

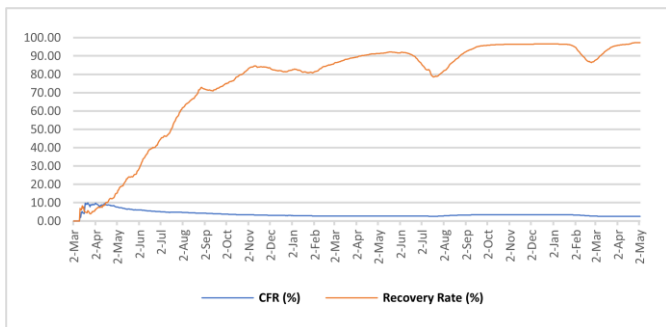

Case Fatality Rate **2,58%**  
 Recovery Rate **97,3%**

**Jumlah Spesimen Diperiksa dan Jumlah Kasus Diperiksa Lab**

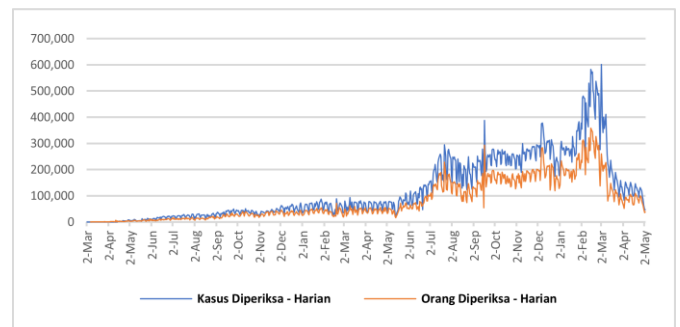

Rata-Rata dalam 1 Minggu Terakhir adalah **83.445** Spesimen/Hari dan **62.760** Kasus Dites/Hari

Tabel Per Provinsi di Indonesia

NO	PROVINSI	JUMLAH KASUS KONFIRMASI			JUMLAH KASUS SEMBUH			JUMLAH KASUS MENINGGAL		
		S.D. HARI KEMARIN	HARI INI	KUM	S.D. HARI KEMARIN	HARI INI	KUM	S.D. HARI KEMARIN	HARI INI	KUM
1	ACEH	43697	0	43697	41462	1	41463	2216	0	2216
2	SUMATERA UTARA	154996	2	154998	151579	3	151582	3249	0	3249
3	SUMATERA BARAT	103790	0	103790	101338	1	101339	2348	0	2348
4	RIAU	150803	1	150804	146010	1	146011	4431	2	4433
5	JAMBI	38228	0	38228	37329	0	37329	878	0	878
6	SUMATERA SELATAN	80437	0	80437	77062	8	77070	3340	0	3340
7	BENGKULU	29110	0	29110	28555	0	28555	518	0	518
8	LAMPUNG	74374	0	74374	69384	0	69384	4162	0	4162
9	BANGKA BELITUNG	65593	0	65593	63982	6	63988	1601	0	1601
10	KEPULAUAN RIAU	70168	0	70168	68228	4	68232	1880	0	1880
11	DKI JAKARTA	1247903	40	1247943	1231707	124	1231831	15266	1	15267
12	JAWA BARAT	1105458	18	1105476	1087910	136	1088046	15768	0	15768
13	JAWA TENGAH	627106	3	627109	592913	16	592929	33083	10	33093
14	DI YOGYAKARTA	220552	5	220557	214464	10	214474	5897	1	5898
15	JAWA TIMUR	575561	8	575569	543771	14	543785	31602	3	31605
16	BANTEN	292396	5	292401	289124	12	289136	2929	0	2929
17	BALI	157166	15	157181	152426	13	152439	4561	0	4561
18	NUSA TENGGARA BARAT	36058	0	36058	35035	5	35040	900	0	900
19	NUSA TENGGARA TIMUR	93782	0	93782	92151	9	92160	1513	0	1513
20	KALIMANTAN BARAT	64633	0	64633	63471	3	63474	1142	0	1142
21	KALIMANTAN TENGAH	55977	0	55977	54460	13	54473	1501	0	1501
22	KALIMANTAN SELATAN	84265	0	84265	81698	1	81699	2536	0	2536
23	KALIMANTAN TIMUR	206224	3	206227	200485	6	200491	5710	1	5711
24	KALIMANTAN UTARA	45289	3	45292	44359	0	44359	858	0	858
25	SULAWESI UTARA	51500	1	51501	50246	0	50246	1189	0	1189
26	SULAWESI TENGAH	60773	0	60773	59027	1	59028	1722	0	1722
27	SULAWESI SELATAN	143436	0	143436	140925	6	140931	2472	0	2472
28	SULAWESI TENGGARA	25577	0	25577	24989	0	24989	566	0	566
29	GORONTALO	13892	0	13892	13334	0	13334	481	0	481
30	SULAWESI BARAT	15542	0	15542	15145	0	15145	391	0	391
31	MALUKU	18538	0	18538	18236	0	18236	291	0	291
32	MALUKU UTARA	14490	0	14490	14140	0	14140	327	0	327
33	PAPUA	48544	2	48546	47800	0	47800	578	0	578
34	PAPUA BARAT	31350	1	31351	30919	2	30921	381	0	381
	Dalam Proses Verifikasi di Lapangan	0	0	0	0	0	0	0	0	0
	<b>TOTAL</b>	6047208	107	6047315	5883664	395	5884059	156287	18	156305

## Pesan untuk Masyarakat

Untuk mencegah penularan COVID-19, masyarakat perlu melakukan :

1. Menerapkan Gerakan Masyarakat Hidup Sehat (Germas) dengan mempraktikkan Perilaku Hidup Bersih dan Sehat (PHBS) terutama menjaga daya tahan tubuh dengan cara konsumsi gizi seimbang, istirahat/tidur yang cukup, latihan fisik/olahraga teratur, serta mengelola stress.
2. Membatasi kegiatan diluar rumah jika tidak ada keperluan mendesak. Hindari perjalanan yang tidak mendesak terutama ke negara/wilayah dengan transmisi komunitas.
3. Selalu menjaga kebersihan tangan dengan mencuci tangan pakai sabun dengan air mengalir selama 40-60 detik atau menggunakan *hand sanitizer* minimal 20-30 detik.
4. Disiplin menggunakan masker setiap beraktivitas/berinteraksi dengan orang lain dan selalu menerapkan etika batuk dan bersin yaitu apabila batuk/bersin tutup dengan menggunakan lengan atas bagian dalam atau tisu. Apabila menggunakan tisu, harus segera dibuang ke tempat sampah.
5. Menjaga jarak dengan siapapun minimal 1-2 meter.
6. Hindari menyentuh mata, hidung, dan mulut.
7. Apabila mengalami gejala terkait COVID-19, segera lakukan pemeriksaan di fasilitas kesehatan.
8. Menghindari hoaks dengan cara mengupdate informasi mengenai COVID-19 melalui sumber resmi yang terpercaya.

## Tautan Informasi Web

1. <https://infeksiemerging.kemkes.go.id>
2. <https://sehatnegeriku.kemkes.go.id/>
3. <https://www.who.int/emergencies/diseases/novel-coronavirus-2019>
4. <https://covid19.who.int/table>
5. <https://vaksin.kemkes.go.id/#/vaccines>
6. <https://vaksin.kemkes.go.id/#/scprovinsi>



## INFEKSI EMERGING

Perkembangan situasi COVID-19 dapat dipantau di laman <https://covid19.kemkes.go.id>  
Hotline COVID-19 119 ext 9

### Tim Kerja Penyakit Infeksi Emerging

Gedung Adhyatma Lantai 6 Jl. HR. Rasuna Said, Blok X.5 Kavling 4-9  
Kuningan, Kuningan Timur, Kota Jakarta Selatan, Daerah Khusus Ibukota Jakarta 12950

