



SITUASI TERKINI PERKEMBANGAN CORONAVIRUS DISEASE (COVID-19) 04 Juni 2022

SITUASI GLOBAL (Data sampai dengan tanggal 03 Juni 2022)

528,816,317 Kasus Konfirmasi	6,294,969 Kematian	231 Negara Negara Terjangkit	195 Negara Negara Melaporkan Kasus 7 Hari Terakhir
--	------------------------------	--	--

10 Negara dengan Kasus Konfirmasi Tertinggi

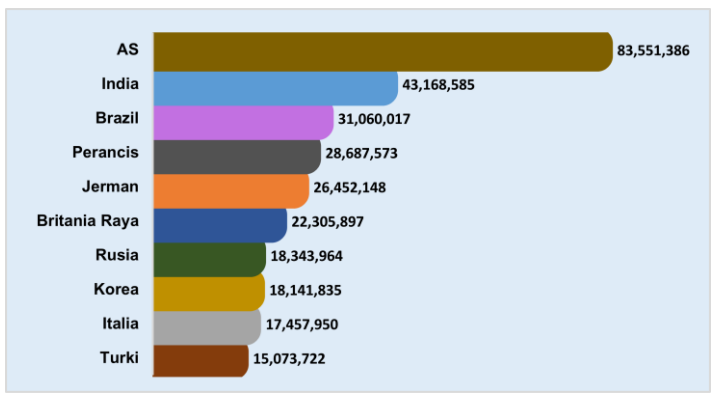

Kasus di Negara ASEAN

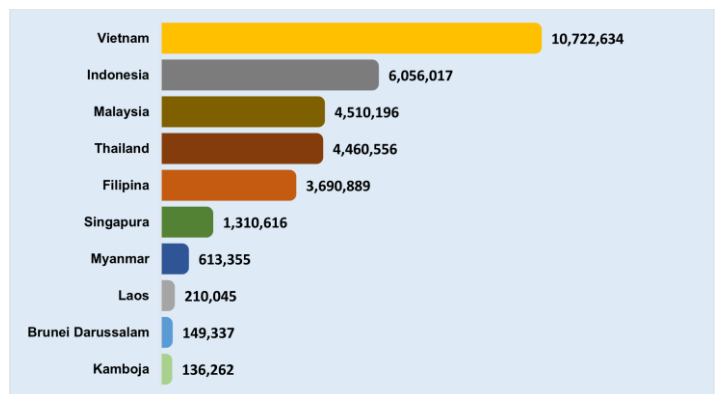

Negara Yang Melaporkan Kasus 7 Hari Terakhir

Afgghanistan	Curacao	Jepang	Malawi	Pulau Man	Suriname
Afrika Selatan	Denmark	Jerman	Malaysia	Qatar	Swedia
Albania	Dominika	Jersey	Mali	Republik Arab Suriah	Swiss
Algeria	Ekuador	Kaledonia Baru	Malta	Republik Ceko	Thailand
Amerika Serikat	El Salvador	Kanada	Maroko	Republik Demokratik Kongo	Timor Leste
Andorra	Eritrea	Kazakhstan	Martinik	Republik Dominikan	Togo
Anguilla	Estonia	Kenya	Mauritania	Republik Korea	Tonga
Antigua dan Barbuda	Eswatini	Kepulauan Cayman	Mauritius	Republik Moldova	Trinidad dan Tobago
Arab Saudi	Ethiopia	Kepulauan Cook	Mayotte	Reunion	Tunisia
Argentina	Fiji	Kepulauan Falkland	Meksiko	Rumania	Turki
Armenia	Filipina	Kepulauan Mariana Utara	Mesir	Rusia	Uni Emirat Arab
Aruba	Finlandia	Kepulauan Marshall	Monako	Rwanda	Uruguay
Australia	Gabon	Kepulauan Solomon	Mongolia	Saba	Uzbekistan
Austria	Georgia	Kepulauan Virgin Amerika Serikat	Montenegro	Saint Kitts dan Nevis	Vanuatu
Azerbaijan	Ghana	Kepulauan Virgin Inggris	Montserrat	Saint Lucia	Venezuela
Bahamas	Gibraltar	Kolombia	Mozambik	Saint Martin	Vietnam
Bahrain	Grenada	Komoros	Myanmar	Saint Vincent dan Grenadine	Yaman
Bangladesh	Guadeloupe	Kongo	Namibia	Saint-Barthélemy	Yordania
Barbados	Guam	Kosovo	Nepal	Samoa	Yunani
Belanda	Guatemala	Kosta Rika	Nicaragua	Samoa Amerika	Zambia
Belgia	Guernsey	Kroasia	Nigeria	San Marino	
Belize	Guinea Bissau	Kuba	Norwegia	Selandia Baru	
Benin	Guinea Khatulistiwa	Kuwait	Pakistan	Senegal	
Bhutan	Guyana	Laos	Palau	Serbia	
Bolivia	Honduras	Latvia	Palestina	Seychelles	
Bonaire	Hungaria	Lebanon	Panama	Singapura	
Bosnia dan Herzegovina	India	Lesotho	Pantai Gading	Sint Maarten	
Brazil	Indonesia	Liberia	Papua Nugini	Siprus	
Britania Raya	Irak	Libya	Paraguay	Slovakia	
Brunei Darussalam	Iran	Liechtenstein	Perancis	Slovenia	
Bulgaria	Irlandia	Lituania	Peru	Somalia	
Burundi	Islandia	Luksemburg	Polandia	Spanyol	
Cabo Verde	Israel	Madagaskar	Polinesia Prancis	Sri Lanka	
Chili	Italia	Makedonia Utara	Portugal	Sudan	

- Keterangan :
- Sumber data melalui situs WHO <https://covid19.who.int/data>.
 - Negara yang baru melaporkan kasus selama 7 hari terakhir dari laporan sebelumnya, ditandai dengan berwarna **merah**.
 - Negara terjangkit baru ditandai dengan berwarna **biru**.

SITUASI INDONESIA (Data sampai dengan tanggal 04 Juni 2022)

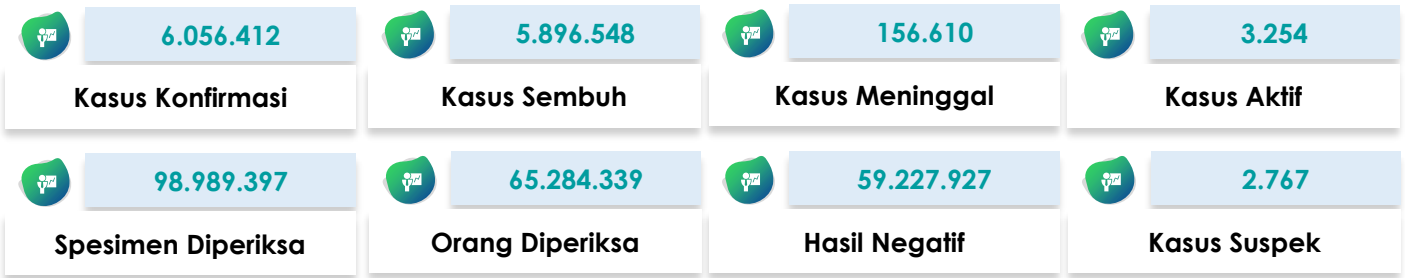

Saat ini, **Indonesia** termasuk dalam kategori **TRANSMISI KOMUNITAS**

Peta Situasi di Indonesia



Perkembangan Kasus

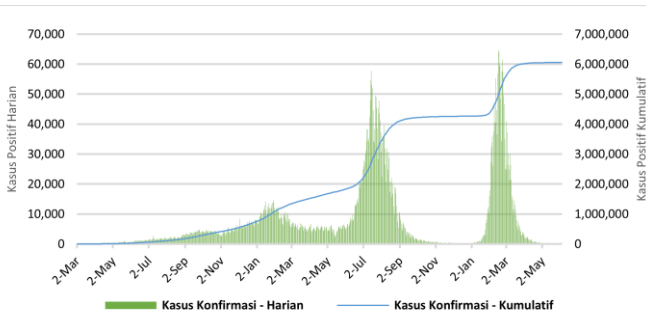

* Kenaikan tertinggi dilaporkan tanggal **16 Februari 2022** dengan **64,718** kasus.
** Jumlah kasus harian yang dilaporkan, **bukan menggambarkan jumlah kasus yang terinfeksi pada hari tersebut.**

Positivity Rate

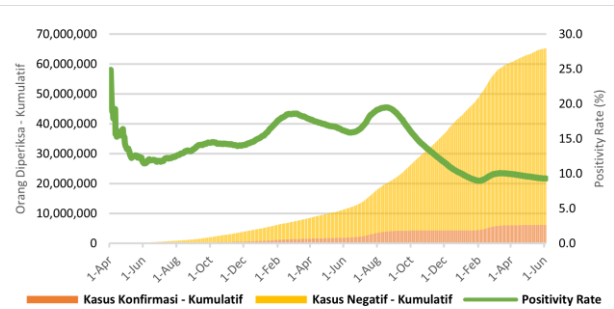

Positivity Rate **9,3%**

CFR dan Recovery Rate (%)

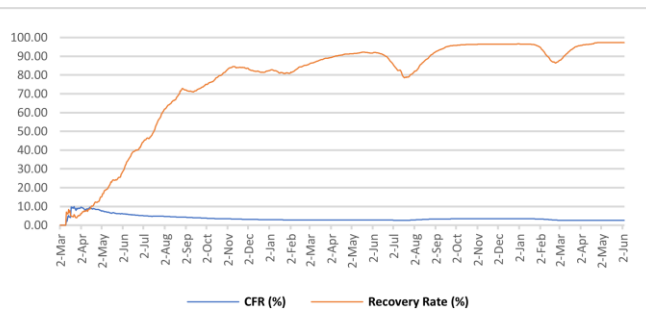

Case Fatality Rate **2,59%**
Recovery Rate **97,4%**

Jumlah Spesimen Diperiksa dan Jumlah Kasus Diperiksa Lab

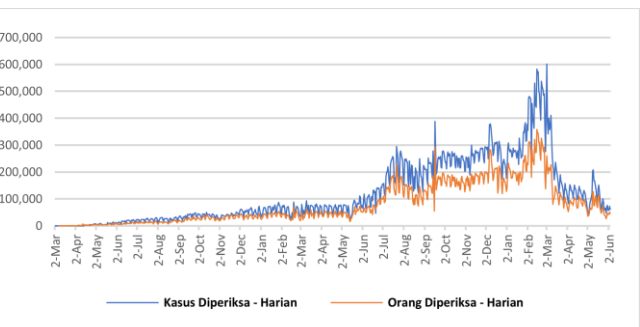

Rata-Rata dalam 1 Minggu Terakhir adalah **63.542** Spesimen/Hari dan **41.379** Kasus Dites/Hari

Tabel Per Provinsi di Indonesia

NO	PROVINSI	JUMLAH KASUS KONFIRMASI			JUMLAH KASUS SEMBUH			JUMLAH KASUS MENINGGAL		
		S.D. HARI KEMARIN	HARI INI	KUM	S.D. HARI KEMARIN	HARI INI	KUM	S.D. HARI KEMARIN	HARI INI	KUM
1	ACEH	43703	0	43703	41484	0	41484	2217	0	2217
2	SUMATERA UTARA	155082	3	155085	151754	2	151756	3255	0	3255
3	SUMATERA BARAT	103831	1	103832	101434	1	101435	2349	0	2349
4	RIAU	150837	0	150837	146397	0	146397	4438	0	4438
5	JAMBI	38262	0	38262	37371	1	37372	880	0	880
6	SUMATERA SELATAN	80487	1	80488	77126	0	77126	3343	0	3343
7	BENGKULU	29115	0	29115	28594	0	28594	520	0	520
8	LAMPUNG	74472	1	74473	70183	0	70183	4173	0	4173
9	BANGKA BELITUNG	65604	0	65604	64003	0	64003	1601	0	1601
10	KEPULAUAN RIAU	70191	1	70192	68300	2	68302	1881	0	1881
11	DKI JAKARTA	1251211	173	1251384	1234875	113	1234988	15294	0	15294
12	JAWA BARAT	1106761	58	1106819	1090485	26	1090511	15825	2	15827
13	JAWA TENGAH	627664	14	627678	594341	10	594351	33189	1	33190
14	DI YOGYAKARTA	220763	5	220768	214682	4	214686	5908	0	5908
15	JAWA TIMUR	576375	38	576413	544599	36	544635	31642	0	31642
16	BANTEN	293285	47	293332	290087	18	290105	2931	1	2932
17	BALI	157655	18	157673	152968	12	152980	4565	2	4567
18	NUSA TENGGARA BARAT	36084	0	36084	35067	1	35068	901	0	901
19	NUSA TENGGARA TIMUR	93865	4	93869	92300	5	92305	1519	0	1519
20	KALIMANTAN BARAT	64683	1	64684	63525	1	63526	1142	0	1142
21	KALIMANTAN TENGAH	56061	2	56063	54544	2	54546	1508	0	1508
22	KALIMANTAN SELATAN	84316	0	84316	81760	2	81762	2536	0	2536
23	KALIMANTAN TIMUR	206334	0	206334	200600	0	200600	5715	0	5715
24	KALIMANTAN UTARA	45316	0	45316	44452	1	44453	858	0	858
25	SULAWESI UTARA	51516	6	51522	50297	0	50297	1190	0	1190
26	SULAWESI TENGAH	60806	3	60809	59073	2	59075	1723	0	1723
27	SULAWESI SELATAN	143519	5	143524	141029	1	141030	2474	0	2474
28	SULAWESI TENGGARA	25587	0	25587	25016	0	25016	567	0	567
29	GORONTALO	13902	0	13902	13353	0	13353	485	0	485
30	SULAWESI BARAT	15555	0	15555	15158	0	15158	393	0	393
31	MALUKU	18573	0	18573	18271	1	18272	291	0	291
32	MALUKU UTARA	14528	0	14528	14176	2	14178	330	0	330
33	PAPUA	48607	2	48609	47970	0	47970	579	0	579
34	PAPUA BARAT	31467	12	31479	31016	15	31031	382	0	382
	Dalam Proses Verifikasi di Lapangan	0	0	0	0	0	0	0	0	0
	TOTAL	6056017	395	6056412	5896290	258	5896548	156604	6	156610

Pesan untuk Masyarakat

Untuk mencegah penularan COVID-19, masyarakat perlu melakukan :

1. Menerapkan Gerakan Masyarakat Hidup Sehat (Germas) dengan mempraktikkan Perilaku Hidup Bersih dan Sehat (PHBS) terutama menjaga daya tahan tubuh dengan cara konsumsi gizi seimbang, istirahat/tidur yang cukup, latihan fisik/olahraga teratur, serta mengelola stress.
2. Membatasi kegiatan diluar rumah jika tidak ada keperluan mendesak. Hindari perjalanan yang tidak mendesak terutama ke negara/wilayah dengan transmisi komunitas.
3. Selalu menjaga kebersihan tangan dengan mencuci tangan pakai sabun dengan air mengalir selama 40-60 detik atau menggunakan *hand sanitizer* minimal 20-30 detik.
4. Disiplin menggunakan masker setiap beraktivitas/berinteraksi dengan orang lain dan selalu menerapkan etika batuk dan bersin yaitu apabila batuk/bersin tutup dengan menggunakan lengan atas bagian dalam atau tisu. Apabila menggunakan tisu, harus segera dibuang ke tempat sampah.
5. Menjaga jarak dengan siapapun minimal 1-2 meter.
6. Hindari menyentuh mata, hidung, dan mulut.
7. Apabila mengalami gejala terkait COVID-19, segera lakukan pemeriksaan di fasilitas kesehatan.
8. Menghindari hoaks dengan cara mengupdate informasi mengenai COVID-19 melalui sumber resmi yang terpercaya.

Tautan Informasi Web

1. <https://infeksiemerging.kemkes.go.id>
2. <https://sehatnegeriku.kemkes.go.id/>
3. <https://www.who.int/emergencies/diseases/novel-coronavirus-2019>
4. <https://covid19.who.int/table>
5. <https://vaksin.kemkes.go.id/#/vaccines>
6. <https://vaksin.kemkes.go.id/#/scprovinsi>



INFEKSI EMERGING

Perkembangan situasi COVID-19 dapat dipantau di laman <https://covid19.kemkes.go.id>
Hotline COVID-19 119 ext 9

Tim Kerja Penyakit Infeksi Emerging

Gedung Adhyatma Lantai 6 Jl. HR. Rasuna Said, Blok X.5 Kavling 4-9
Kuningan, Kuningan Timur, Kota Jakarta Selatan, Daerah Khusus Ibukota Jakarta 12950

