

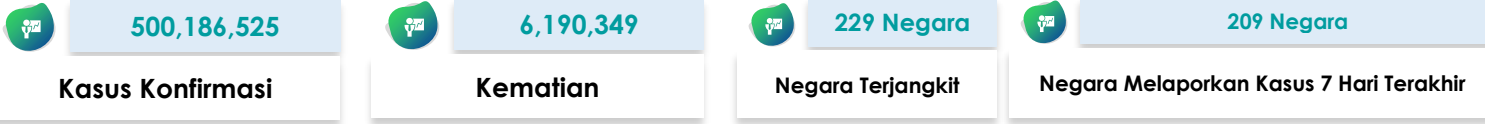

SITUASI TERKINI PERKEMBANGAN CORONAVIRUS DISEASE (COVID-19) 19 April 2022

SITUASI GLOBAL (Data sampai dengan tanggal 14 April 2022)



10 Negara dengan Kasus Konfirmasi Tertinggi

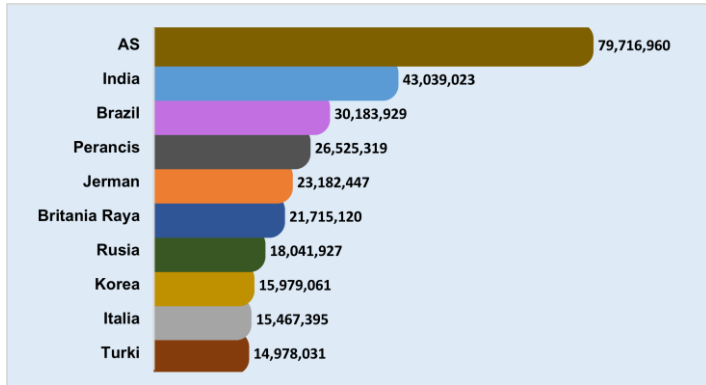

Kasus di Negara ASEAN

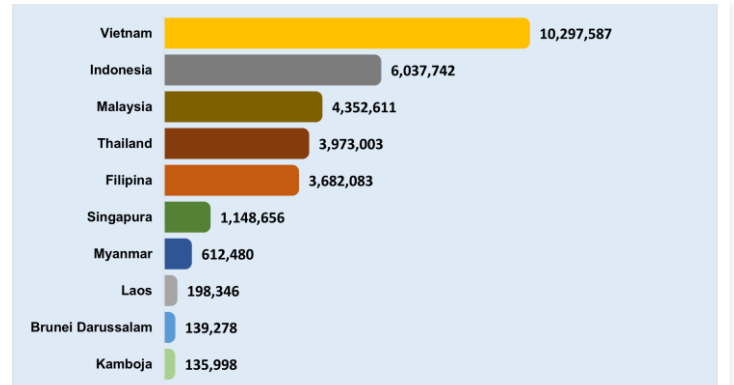

Negara Yang Melaporkan Kasus 7 Hari Terakhir

Afghanistan	Chili	Irlandia	Liechtenstein	Papua Nugini	Sint Eustatius
Afrika Selatan	China	Islandia	Lituania	Paraguay	Sint Maarten
Albania	Curacao	Israel	Luksemburg	Perancis	Siprus
Algeria	Denmark	Italia	Madagaskar	Peru	Slovakia
Amerika Serikat	Djibouti	Jamaika	Makedonia Utara	Polandia	Slovenia
Andorra	Dominika	Jepang	Maladewa	Polinesia Prancis	Spanyol
Anguilla	Ekuador	Jerman	Malawi	Portugal	Sri Lanka
Antigua dan Barbuda	El Salvador	Jersey	Malaysia	Puerto Rico	Sudan
Arab Saudi	Eritrea	Kaledonia Baru	Mali	Qatar	Sudan Selatan
Argentina	Estonia	Kamboja	Malta	Republik Arab Suriah	Suriname
Armenia	Eswatini	Kanada	Maroko	Republik Ceko	Swedia
Aruba	Ethiopia	Kazakhstan	Martinik	Republik Demokratik Kongo	Swiss
Australia	Fiji	Kenya	Mauritania	Republik Dominikan	Tanzania
Austria	Filipina	Kepulauan Cook	Mauritius	Republik Korea	Thailand
Azerbaijan	Finlandia	Kepulauan Falkland	Mayotte	Republik Moldova	Timor Leste
Bahamas	Gambia	Kepulauan Mariana Utara	Meksiko	Reunion	Togo
Bahrain	Georgia	Kepulauan Solomon	Mesir	Rumania	Tonga
Bangladesh	Ghana	Kepulauan Turks dan Caicos	Monako	Rusia	Trinidad dan Tobago
Barbados	Gibraltar	Kepulauan Virgin Amerika	Mongolia	Rwanda	Tunisia
Belanda	Grenada	Kepulauan Virgin Inggris	Montenegro	Saba	Turki
Belarusia	Guadeloupe	Kiribati	Montserrat	Saint Kitts dan Nevis	Uganda
Belgia	Guam	Kolombia	Mozambik	Saint Lucia	Ukraina
Benin	Guatemala	Komoros	Myanmar	Saint Martin	Uni Emirat Arab
Bermuda	Guernsey	Kongo	Namibia	Saint Pierre dan Miquelon	Uruguay
Bhutan	Guiana Prancis	Kosovo	Nepal	Saint Vincent dan Grenadine	Uzbekistan
Bolivia	Guinea Bissau	Kosta Rika	Nicaragua	Saint-Barthélemy	Vanuatu
Bosnia dan Herzegovina	Guinea Khatulistiwa	Kroasia	Niger	Samoa	Venezuela
Botswana	Guyana	Kuba	Nigeria	Samoa Amerika	Vietnam
Brazil	Haiti	Kuwait	Norwegia	San Marino	Wallis dan Futuna
Britania Raya	Honduras	Kyrgyzstan	Oman	Selandia Baru	Yaman
Brunei Darussalam	Hungaria	Laos	Pakistan	Senegal	Yordania
Bulgaria	India	Latvia	Palau	Serbia	Yunani
Burundi	Indonesia	Lebanon	Palestina	Seychelles	Zambia
Cabo Verde	Irak	Lesotho	Panama	Sierra Leone	Zimbabwe

Keterangan :

- Sumber data melalui situs WHO <https://covid19.who.int/data>.
- Negara yang baru melaporkan kasus selama 7 hari terakhir dari laporan sebelumnya, ditandai dengan berwarna **merah**.

SITUASI INDONESIA (Data sampai dengan tanggal 19 April 2022)

6.041.269 Kasus Konfirmasi	5.836.310 Kasus Sembuh	155.937 Kasus Meninggal	49.022 Kasus Aktif
94.310.264 Spesimen Diperiksa	62.061.663 Orang Diperiksa	56.020.394 Hasil Negatif	5.013 Kasus Suspek

Saat ini, **Indonesia** termasuk dalam kategori **TRANSMISI KOMUNITAS**

Peta Situasi di Indonesia



Perkembangan Kasus

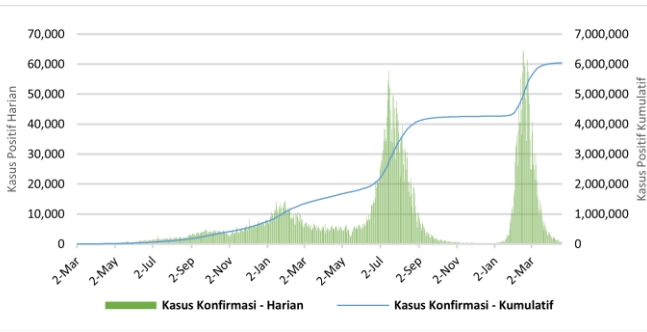

* Kenaikan tertinggi dilaporkan tanggal 16 Februari 2022 dengan 64,718 kasus.
** Jumlah kasus harian yang dilaporkan, bukan menggambarkan jumlah kasus yang terinfeksi pada hari tersebut.

Positivity Rate

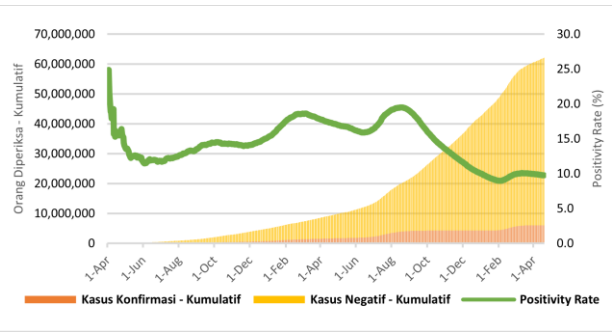

Positivity Rate **9,7%**

CFR dan Recovery Rate (%)

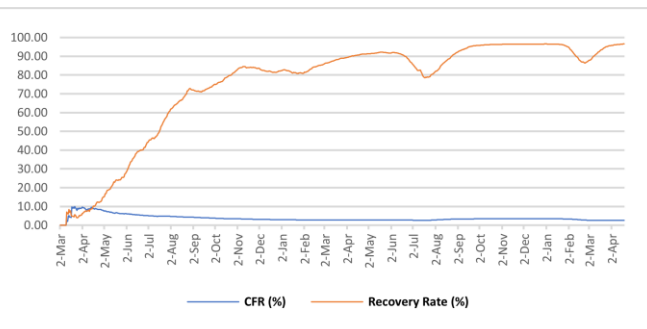

Case Fatality Rate **2,58%**
Recovery Rate **96,6%**

Jumlah Spesimen Diperiksa dan Jumlah Kasus Diperiksa Lab

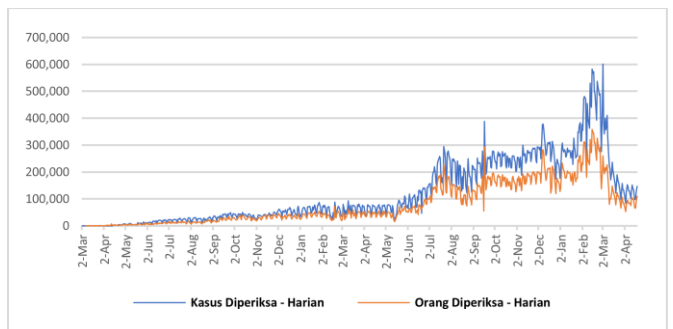

Rata-Rata dalam 1 Minggu Terakhir adalah **122.532** Spesimen/Hari dan **86.285** Kasus Dites/Hari

Tabel Per Provinsi di Indonesia

NO	PROVINSI	JUMLAH KASUS KONFIRMASI			JUMLAH KASUS SEMBUH			JUMLAH KASUS MENINGGAL		
		S.D. HARI KEMARIN	HARI INI	KUM	S.D. HARI KEMARIN	HARI INI	KUM	S.D. HARI KEMARIN	HARI INI	KUM
1	ACEH	43676	7	43683	41346	24	41370	2207	3	2210
2	SUMATERA UTARA	154898	10	154908	151224	29	151253	3244	1	3245
3	SUMATERA BARAT	103726	8	103734	99365	88	99453	2332	0	2332
4	RIAU	150763	6	150769	145893	16	145909	4428	1	4429
5	JAMBI	38199	1	38200	37275	4	37279	878	0	878
6	SUMATERA SELATAN	80391	4	80395	76968	13	76981	3335	1	3336
7	BENGKULU	29102	3	29105	28434	9	28443	517	0	517
8	LAMPUNG	74322	11	74333	68005	983	68988	4144	3	4147
9	BANGKA BELITUNG	65566	3	65569	63889	17	63906	1598	1	1599
10	KEPULAUAN RIAU	70118	13	70131	68055	13	68068	1878	0	1878
11	DKI JAKARTA	1245823	179	1246002	1228199	312	1228511	15239	2	15241
12	JAWA BARAT	1104201	222	1104423	1074634	347	1074981	15713	7	15720
13	JAWA TENGAH	626397	72	626469	583630	376	584006	32964	0	32964
14	DI YOGYAKARTA	220365	25	220390	210682	158	210840	5874	3	5877
15	JAWA TIMUR	575069	79	575148	543088	83	543171	31553	7	31560
16	BANTEN	291801	66	291867	288087	68	288155	2928	0	2928
17	BALI	156891	36	156927	152024	36	152060	4554	0	4554
18	NUSA TENGGARA BARAT	36036	4	36040	35006	4	35010	898	0	898
19	NUSA TENGGARA TIMUR	93648	28	93676	91886	63	91949	1505	1	1506
20	KALIMANTAN BARAT	64575	8	64583	63288	24	63312	1142	0	1142
21	KALIMANTAN TENGAH	55903	6	55909	54314	26	54340	1496	0	1496
22	KALIMANTAN SELATAN	84217	5	84222	81645	9	81654	2527	3	2530
23	KALIMANTAN TIMUR	206147	8	206155	200353	17	200370	5706	1	5707
24	KALIMANTAN UTARA	45278	1	45279	44344	7	44351	858	0	858
25	SULAWESI UTARA	51475	5	51480	50162	0	50162	1189	0	1189
26	SULAWESI TENGAH	60733	5	60738	58913	10	58923	1717	0	1717
27	SULAWESI SELATAN	143381	8	143389	140840	10	140850	2470	0	2470
28	SULAWESI TENGGARA	25569	0	25569	24929	0	24929	566	0	566
29	GORONTALO	13880	1	13881	13117	0	13117	478	0	478
30	SULAWESI BARAT	15533	1	15534	15122	1	15123	391	0	391
31	MALUKU	18534	0	18534	18208	3	18211	291	0	291
32	MALUKU UTARA	14475	0	14475	14096	0	14096	326	0	326
33	PAPUA	48470	7	48477	35683	0	35683	577	0	577
34	PAPUA BARAT	31270	5	31275	30856	0	30856	380	0	380
	Dalam Proses Verifikasi di Lapangan	0	0	0	0	0	0	0	0	0
	TOTAL	6040432	837	6041269	5833560	2750	5836310	155903	34	155937

Pesan untuk Masyarakat

Untuk mencegah penularan COVID-19, masyarakat perlu melakukan :

1. Menerapkan Gerakan Masyarakat Hidup Sehat (Germas) dengan mempraktikkan Perilaku Hidup Bersih dan Sehat (PHBS) terutama menjaga daya tahan tubuh dengan cara konsumsi gizi seimbang, istirahat/tidur yang cukup, latihan fisik/olahraga teratur, serta mengelola stress.
2. Membatasi kegiatan diluar rumah jika tidak ada keperluan mendesak. Hindari perjalanan yang tidak mendesak terutama ke negara/wilayah dengan transmisi komunitas.
3. Selalu menjaga kebersihan tangan dengan mencuci tangan pakai sabun dengan air mengalir selama 40-60 detik atau menggunakan *hand sanitizer* minimal 20-30 detik.
4. Disiplin menggunakan masker setiap beraktivitas/berinteraksi dengan orang lain dan selalu menerapkan etika batuk dan bersin yaitu apabila batuk/bersin tutup dengan menggunakan lengan atas bagian dalam atau tisu. Apabila menggunakan tisu, harus segera dibuang ke tempat sampah.
5. Menjaga jarak dengan siapapun minimal 1-2 meter.
6. Hindari menyentuh mata, hidung, dan mulut.
7. Apabila mengalami gejala terkait COVID-19, segera lakukan pemeriksaan di fasilitas kesehatan.
8. Menghindari hoaks dengan cara mengupdate informasi mengenai COVID-19 melalui sumber resmi yang terpercaya.

Tautan Informasi Web

1. <https://infeksiemerging.kemkes.go.id>
2. <https://sehatnegeriku.kemkes.go.id/>
3. <https://www.who.int/emergencies/diseases/novel-coronavirus-2019>
4. <https://covid19.who.int/table>
5. <https://vaksin.kemkes.go.id/#/vaccines>
6. <https://vaksin.kemkes.go.id/#/scprovinsi>



INFEKSI EMERGING

Perkembangan situasi COVID-19 dapat dipantau di laman <https://covid19.kemkes.go.id>
Hotline COVID-19 119 ext 9

Kelompok Substansi Penyakit Infeksi Emerging

Gedung Adhyatma Lantai 6 Jl. HR. Rasuna Said, Blok X.5 Kavling 4-9
Kuningan, Kuningan Timur, Kota Jakarta Selatan, Daerah Khusus Ibukota Jakarta 12950

