Kemenkes

GERMAS
Gerakan Masyarakat Hidup Sehat

KENALI PENYAKIT MENINGOKOKUS

Meningokokus merupakan penyakit infeksi selaput otak dan sumsum tulang belakang yang disebabkan oleh bakteri ***Neisseria Meningitidis***

GEJALA

demam

muntah

kaku kuduk

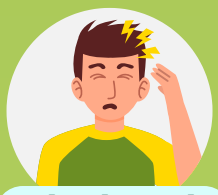
sakit kepala

fotofobia

Penurunan Kesadaran

FAKTOR RESIKO

1. Pelaku perjalanan ke negara terjangkit / meningitis belt
2. Menghadiri kegiatan mass gathering seperti kegiatan Haji/Umroh
3. Kontak erat dengan orang terinfeksi / Nakes yang merawat
4. Riwayat infeksi saluran napas atas

CARA PENULARAN

1. Melalui droplet pernafasan atau sekresi ternggorokan (saliva)
2. Kontak berkepanjangan seperti ciuman, bersin, batuk

Meningitis Belt

Cek Pelayanan Kesehatan SCAN DISINI

Lakukan Vaksinasi MM di Pelayanan Kesehatan yang ditunjuk