

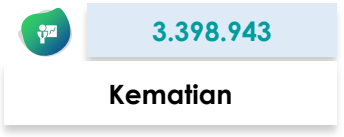

SITUASI TERKINI PERKEMBANGAN CORONAVIRUS DISEASE (COVID-19)

Data dilaporkan sampai 19 Mei 2021

SITUASI GLOBAL

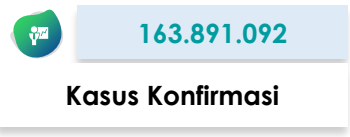

Peta Global

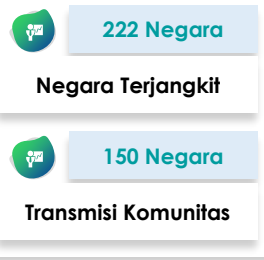
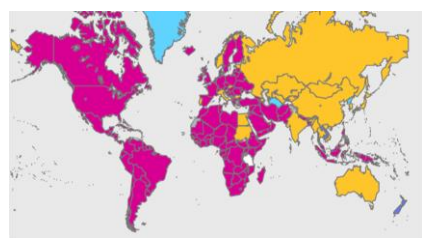

10 Negara dengan Kasus Konfirmasi Tertinggi

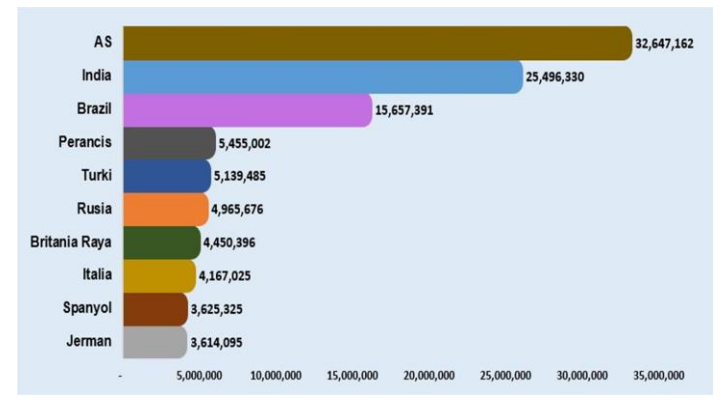

Kasus di Negara ASEAN

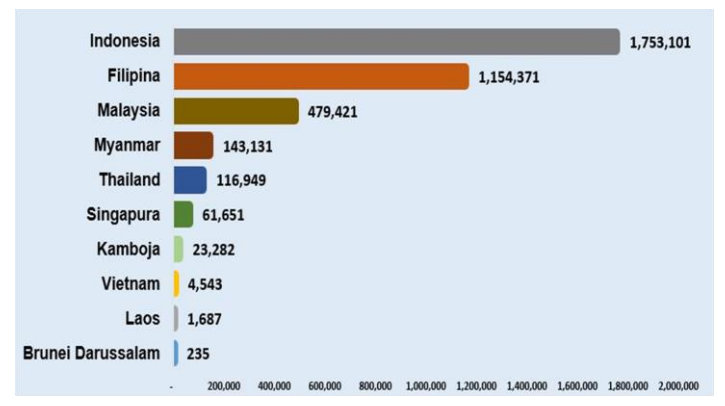









Negara dengan Transmisi Komunitas

Afghanistan	Guinea Bissau	Pakistan
Afrika Selatan	Guinea Khatulistiwa	Palestina
Algeria	Guyana	Panama
Amerika Serikat	Haiti	Pantai Gading
Andorra	Honduras	Papua Nugini
Angola	Hungaria	Paraguay
Arab Saudi	Indonesia	Perancis
Argentina	Irak	Peru
Armenia	Iran	Polandia
Aruba	Irlandia	Puerto Rico
Austria	Islandia	Qatar
Bahrain	Israel	Republik Afrika Tengah
Bangladesh	Jamaika	Republik Arab Suriah
Barbados	Jerman	Republik Ceko
Belanda	Jersey	Republik Demokratik Kongo
Belarusia	Kamerun	Republik Dominikan
Belgia	Kanada	Republik Moldova
Belize	Kenya	Reunion
Benin	Kepulauan Virgin Amerika Serikat	Rumania
Bermuda	Kolumbia	Rwanda
Bolivia	Komoros	Saint Lucia
Bonaire	Kongo	Saint Martin
Bosnia dan Herzegovina	Kosovo	Saint Vincent dan Grenadine
Botswana	Kosta Rika	San Marino
Brazil	Kroasia	Sao Tome and Principe
Britania Raya	Kuba	Senegal
Burkina Faso	Kuwait	Serbia
Burundi	Latvia	Seychelles
Cabo Verde	Lebanon	Sierra Leone
Chad	Lesotho	Sint Maarten
Chili	Liberia	Somalia
Curacao	Libya	Spainyol
Denmark	Lituania	Sudan Selatan
Djibouti	Luksemburg	Suriname
Ekuador	Madagaskar	Swedia
El Salvador	Malawi	Swiss
Eritrea	Malaysia	Timor Leste
Eswatini	Mali	Togo
Ethiopia	Maroko	Trinidad dan Tobago
Fillipina	Martinik	Tunisia
Finlandia	Mauritania	Turki
Gabon	Mayotte	Uganda
Gambia	Meksiko	Ukraina
Georgia	Mozambik	Uruguay
Ghana	Namibia	Venezuela
Guadeloupe	Nepal	Yaman
Guatemala	Nicaragua	Yordania
Guernsey	Niger	Yunani
Guiana Prancis	Nigeria	Zambia
Guinea	Oman	Zimbabwe

Keterangan :

- Negara transmisi komunitas adalah negara yang tidak dapat menentukan sumber rantai penularan dengan jumlah kasus yang dilaporkan sangat banyak.
- Negara transmisi komunitas bisa berubah-ubah setiap harinya mengikuti update klasifikasi dari WHO.
- Negara baru masuk ke klasifikasi transmisi komunitas berwarna **merah**.

SITUASI INDONESIA

 1.753.101	 1.616.603	 48.669	 87.829
Kasus Konfirmasi	Kasus Sembuh	Kasus Meninggal	Kasus Aktif
 15.717.414	 15.717.414	 8.789.727	 73.807
Spesimen Diperiksa	Orang Diperiksa	Hasil Negatif	Kasus Suspek

Saat ini, **Indonesia** termasuk dalam kategori **TRANSMISI KOMUNITAS**

Peta Situasi di Indonesia



Perkembangan Kasus

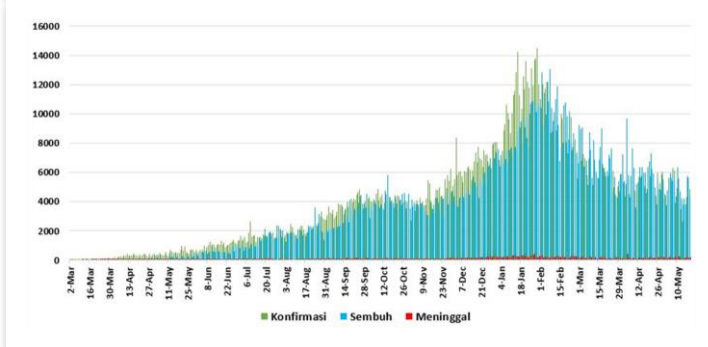

* Kenaikan tertinggi dilaporkan tanggal 30 Januari 2021 dengan 14,518 kasus.
 ** Jumlah kasus harian yang dilaporkan, bukan menggambarkan jumlah kasus yang terinfeksi pada hari tersebut.

Positivity Rate

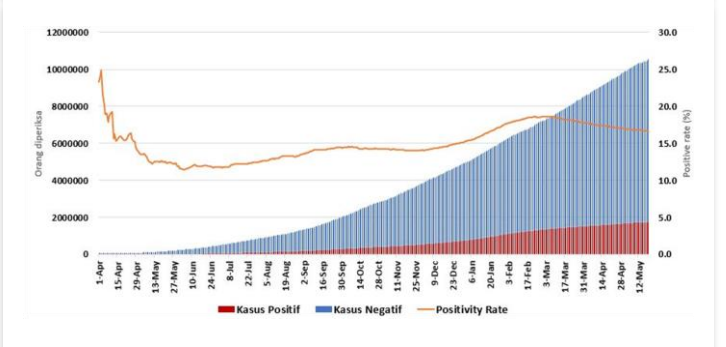

Positivity Rate **16,6%**
 (standar WHO <5%)

CFR dan Recovery Rate (%)

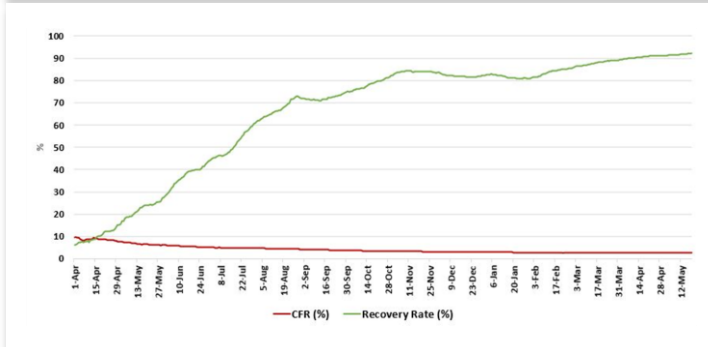

Case Fatality Rate **2,8%**
 Recovery Rate **92,2%**

Jumlah Spesimen Diperiksa dan Jumlah Kasus Diperiksa Lab

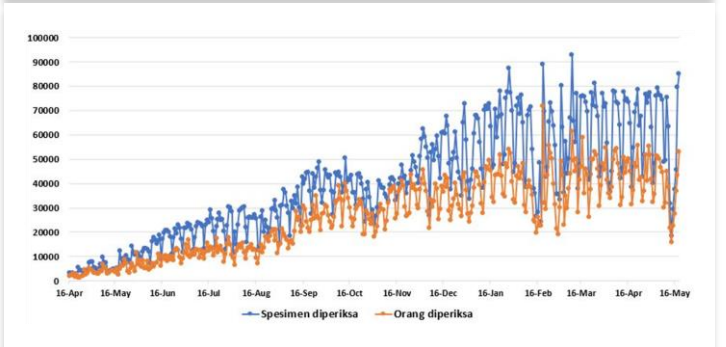

Rata-Rata dalam 1 Minggu Terakhir adalah **46.790**
 Spesimen/Hari dan **31.638** Kasus Dites/Hari

Tabel Per Provinsi di Indonesia

NO	PROVINSI	JUMLAH KASUS TANGGAL 19 MEI 2021			JUMLAH KASUS SEMBUH			JUMLAH KASUS MENINGGAL		
		S/D 18/05 2021	19/05 2021	KUM	S/D 18/05 2021	19/05 2021	KUM	S/D 18/05 2021	19/05 2021	KUM
1	ACEH	12468	147	12615	10450	62	10512	503	9	
2	SUMATERA UTARA	30818	92	30910	27403	112	27515	1011	1	1012
3	SUMATERA BARAT	40609	295	40904	36997	358	37355	901	5	
4	RIAU	52311	385	52696	46778	469	47247	1363	17	1380
5	JAMBI	8697	45	8742	7191	48	7239	145	0	
6	SUMATERA SELATAN	22488	75	22563	20363	115	20478	1127	11	1138
7	BENGKULU	7473	35	7508	6570	12	6582	176	0	
8	LAMPUNG	17124	64	17188	14985	18	15003	878	2	880
9	BANGKA BELITUNG	15888	164	16052	14608	139	14747	245	2	
10	KEPULAUAN RIAU	13691	137	13828	11375	104	11479	301	0	301
11	DKI JAKARTA	419848	611	420459	405478	197	405675	6983	19	
12	JAWA BARAT	299784	1219	301003	266505	1522	268027	4024	8	4032
13	JAWA TENGAH	191184	404	191588	175658	183	175841	8798	54	
14	DI YOGYAKARTA	42297	227	42524	38908	190	39098	1079	10	1089
15	JAWA TIMUR	151677	254	151931	139202	196	139398	11064	32	
16	BANTEN	48510	53	48563	45578	64	45642	1235	1	1236
17	BALI	46443	112	46555	44068	125	44193	1454	9	
18	NUSA TENGGARA BARAT	10912	54	10966	8095	7	8102	410	1	411
19	NUSA TENGGARA TIMUR	15685	10	15695	14196	78	14274	408	1	
20	KALIMANTAN BARAT	9485	117	9602	8713	104	8817	73	2	75
21	KALIMANTAN TENGAH	21392	82	21474	18676	13	18689	488	0	
22	KALIMANTAN SELATAN	33940	55	33995	32084	86	32170	989	4	993
23	KALIMANTAN TIMUR	70276	128	70404	67520	95	67615	1696	2	
24	KALIMANTAN UTARA	11904	38	11942	11312	13	11325	188	0	188
25	SULAWESI UTARA	15724	3	15727	14776	13	14789	537	0	
26	SULAWESI TENGAH	12716	8	12724	11934	16	11950	353	0	353
27	SULAWESI SELATAN	61756	39	61795	60545	9	60554	936	0	
28	SULAWESI TENGGARA	10472	5	10477	10027	2	10029	216	1	217
29	GORONTALO	5444	5	5449	5127	1	5128	170	0	
30	SULAWESI BARAT	5496	0	5496	5331	0	5331	120	0	120
31	MALUKU	7656	0	7656	7228	0	7228	120	0	
32	MALUKU UTARA	4453	2	4455	4232	0	4232	120	0	120
33	PAPUA	20433	0	20433	11455	0	11455	207	0	
34	PAPUA BARAT	9176	6	9182	8871	13	8884	159	1	160
	Dalam Proses Verifikasi di Lapangan	0	0	0	0	0	0	0	0	
	TOTAL	1748230	4871	1753101	1612239	4364	1616603	48477	192	48669

Pesan untuk Masyarakat

Untuk mencegah penularan COVID-19, masyarakat perlu melakukan :

1. Menerapkan Gerakan Masyarakat Hidup Sehat (Germas) dengan mempraktikkan Perilaku Hidup Bersih dan Sehat (PHBS) terutama menjaga daya tahan tubuh dengan cara konsumsi gizi seimbang, istirahat/tidur yang cukup, latihan fisik/olahraga teratur, serta mengelola stress.
2. Membatasi kegiatan diluar rumah jika tidak ada keperluan mendesak. Hindari perjalanan yang tidak mendesak terutama ke negara/wilayah dengan transmisi komunitas.
3. Selalu menjaga kebersihan tangan dengan mencuci tangan pakai sabun dengan air mengalir selama 40-60 detik atau menggunakan *hand sanitizer* minimal 20-30 detik.
4. Disiplin menggunakan masker setiap beraktivitas/berinteraksi dengan orang lain dan selalu menerapkan etika batuk dan bersin yaitu apabila batuk/bersin tutup dengan menggunakan lengan atas bagian dalam atau tisu. Apabila menggunakan tisu, harus segera dibuang ke tempat sampah.
5. Menjaga jarak dengan siapapun minimal 1-2 meter.
6. Hindari menyentuh mata, hidung, dan mulut.
7. Apabila mengalami gejala terkait COVID-19, segera lakukan pemeriksaan di fasilitas kesehatan.
8. Menghindari hoaks dengan cara mengupdate informasi mengenai COVID-19 melalui sumber resmi yang terpercaya.

Tautan Informasi Web

1. <https://infeksiemerging.kemkes.go.id>
2. <https://sehatnegeriku.kemkes.go.id/>
3. <https://www.who.int/emergencies/diseases/novel-coronavirus-2019>
4. <https://covid19.who.int/table>
5. <https://vaksin.kemkes.go.id/#/vaccines>



INFEKSI EMERGING

Perkembangan situasi COVID-19 dapat dipantau di laman <https://covid19.kemkes.go.id>
Hotline COVID-19 119 ext 9

Kelompok Substansi Penyakit Infeksi Emerging

Gedung Adhyatma Lantai 6 Jl. HR. Rasuna Said, Blok X.5 Kavling 4-9
Kuningan, Kuningan Timur, Kota Jakarta Selatan, Daerah Khusus Ibukota Jakarta 12950

