

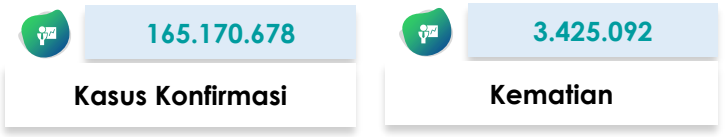

SITUASI TERKINI PERKEMBANGAN CORONAVIRUS DISEASE (COVID-19)

Data dilaporkan sampai 21 Mei 2021

SITUASI GLOBAL



Peta Global

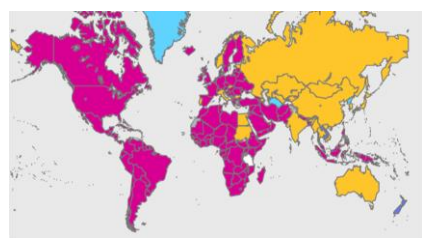

10 Negara dengan Kasus Konfirmasi Tertinggi

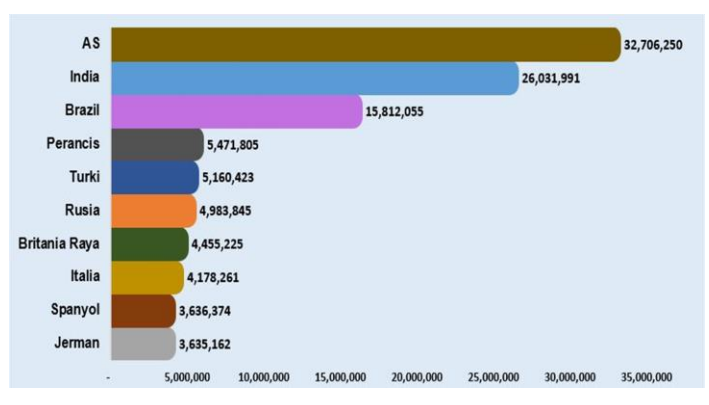

Kasus di Negara ASEAN

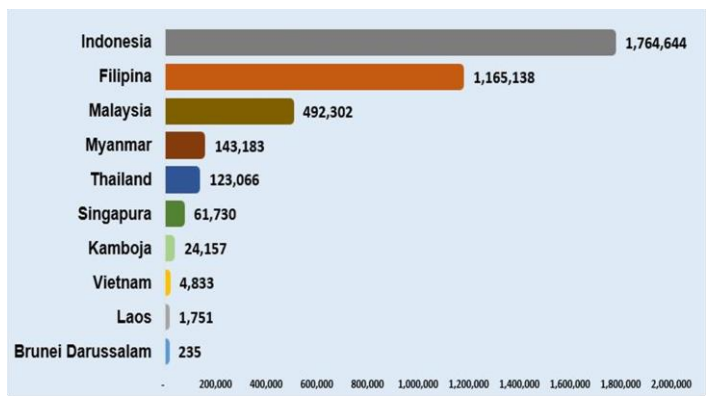

Negara dengan Transmisi Komunitas

Afghanistan	Guinea Bissau	Pakistan
Afrika Selatan	Guinea Khatulistiwa	Palestina
Algeria	Guyana	Panama
Amerika Serikat	Haiti	Pantai Gading
Andorra	Honduras	Papua Nugini
Angola	Hungaria	Paraguay
Arab Saudi	Indonesia	Perancis
Argentina	Irak	Peru
Armenia	Iran	Polandia
Aruba	Irlandia	Puerto Rico
Austria	Islandia	Qatar
Bahrain	Israel	Republik Afrika Tengah
Bangladesh	Jamaika	Republik Arab Suriah
Barbados	Jerman	Republik Ceko
Belanda	Jersey	Republik Demokratik Kongo
Belarusia	Kamerun	Republik Dominikan
Belgia	Kanada	Republik Moldova
Belize	Kenya	Reunion
Benin	Kepulauan Virgin Amerika Serikat	Rumania
Bermuda	Kolumbia	Rwanda
Bolivia	Komoros	Saint Lucia
Bonaire	Kongo	Saint Martin
Bosnia dan Herzegovina	Kosovo	Saint Vincent dan Grenadine
Botswana	Kosta Rika	San Marino
Brazil	Kroasia	Sao Tome and Principe
Britania Raya	Kuba	Senegal
Burkina Faso	Kuwait	Serbia
Burundi	Latvia	Seychelles
Cabo Verde	Lebanon	Sierra Leone
Chad	Lesotho	Sint Maarten
Chili	Liberia	Somalia
Curacao	Libya	Spanyol
Denmark	Lituania	Sudan Selatan
Djibouti	Luksemburg	Suriname
Ekuador	Madagaskar	Swedia
El Salvador	Malawi	Swiss
Eritrea	Malaysia	Timor Leste
Eswatini	Mali	Togo
Ethiopia	Maroko	Trinidad dan Tobago
Fillipina	Martinik	Tunisia
Finlandia	Mauritania	Turki
Gabon	Mayotte	Uganda
Gambia	Meksiko	Ukraina
Georgia	Mozambik	Uruguay
Ghana	Namibia	Venezuela
Guadeloupe	Nepal	Yaman
Guatemala	Nicaragua	Yordania
Guernsey	Niger	Yunani
Guiana Prancis	Nigeria	Zambia
Guinea	Oman	Zimbabwe

Keterangan :

- Negara transmisi komunitas adalah negara yang tidak dapat menentukan sumber rantai penularan dengan jumlah kasus yang dilaporkan sangat banyak.
- Negara transmisi komunitas bisa berubah-ubah setiap harinya mengikuti update klasifikasi dari WHO.
- Negara baru masuk ke klasifikasi transmisi komunitas berwarna **merah**.

SITUASI INDONESIA

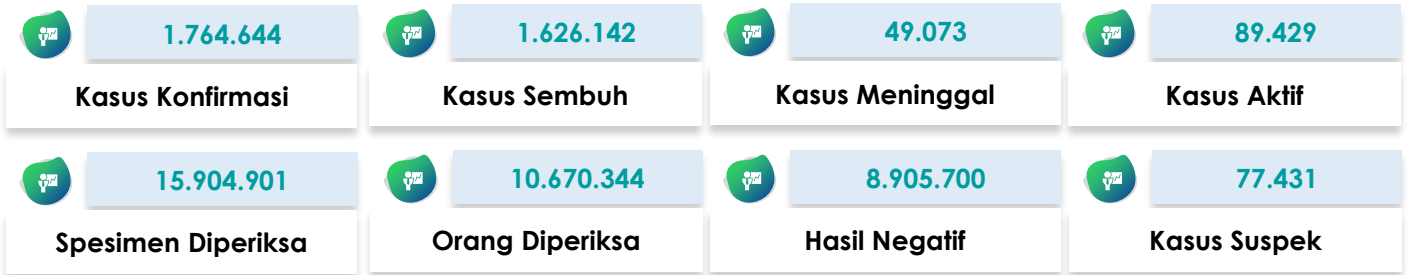

Saat ini, **Indonesia** termasuk dalam kategori **TRANSMISI KOMUNITAS**

Peta Situasi di Indonesia

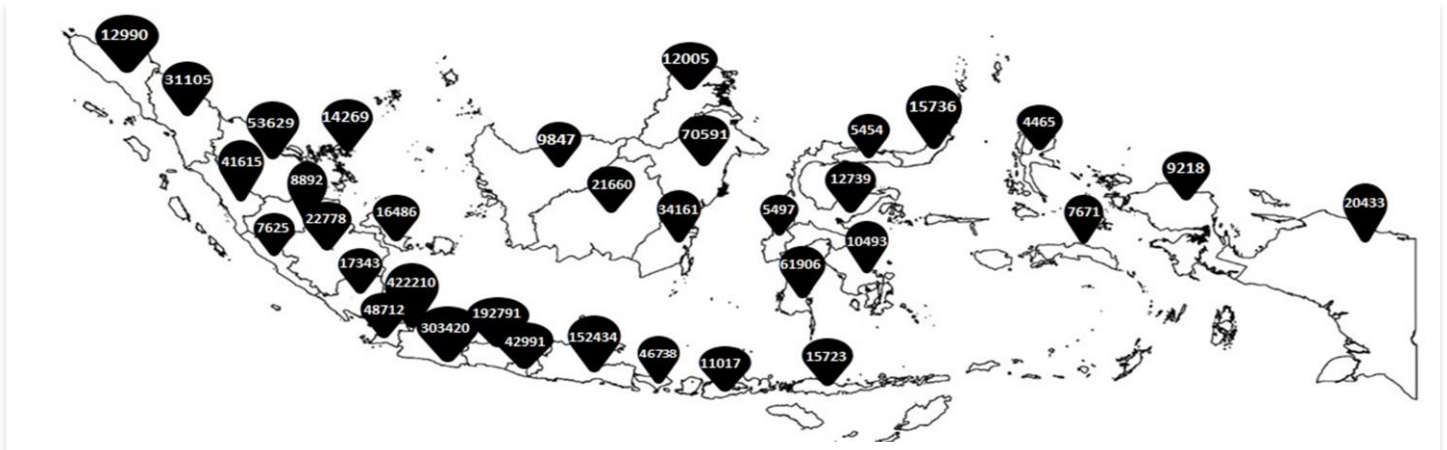

Perkembangan Kasus

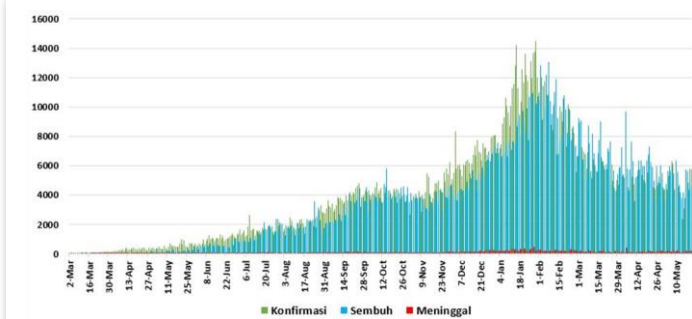

* Kenaikan tertinggi dilaporkan tanggal 30 Januari 2021 dengan 14,518 kasus.
** Jumlah kasus harian yang dilaporkan, bukan menggambarkan jumlah kasus yang terinfeksi pada hari tersebut.

Positivity Rate

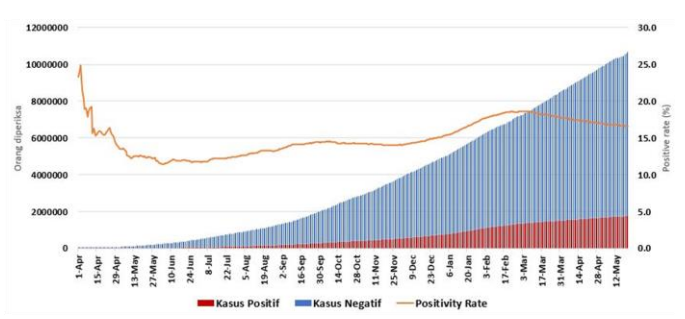

Positivity Rate **16,5%**
(standar WHO <5%)

CFR dan Recovery Rate (%)

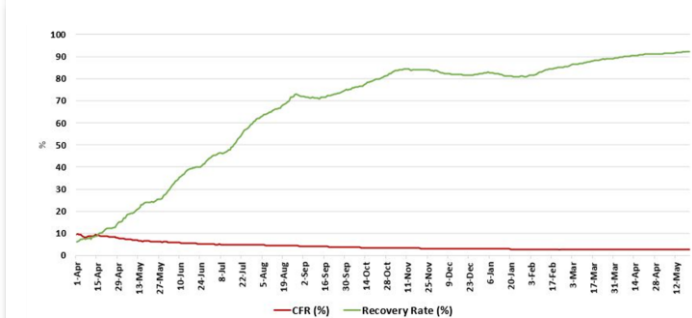

Case Fatality Rate **2,8%**
Recovery Rate **92,2%**

Jumlah Spesimen Diperiksa dan Jumlah Kasus Diperiksa Lab

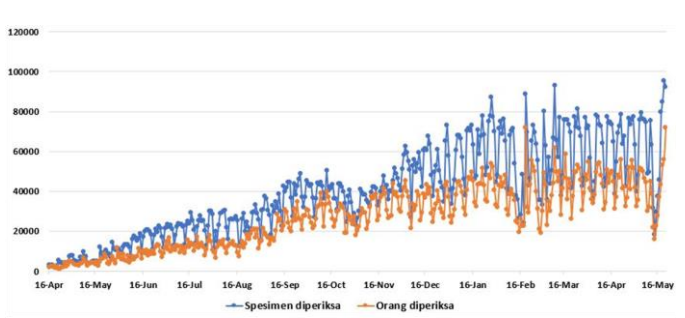

Rata-Rata dalam 1 Minggu Terakhir adalah **66.418**
Spesimen/Hari dan **44.475** Kasus Dites/Hari

Tabel Per Provinsi di Indonesia

NO	PROVINSI	JUMLAH KASUS TANGGAL 21 MEI 2021			JUMLAH KASUS SEMBUH			JUMLAH KASUS MENINGGAL		
		S/D 20/05 2021	21/05 2021	KUM	S/D 20/05 2021	21/05 2021	KUM	S/D 20/05 2021	21/05 2021	KUM
1	ACEH	12814	176	12990	10514	102	10616	515	9	
2	SUMATERA UTARA	31008	97	31105	27598	109	27707	1013	4	1017
3	SUMATERA BARAT	41253	362	41615	37578	314	37892	913	10	
4	RIAU	53117	512	53629	47844	649	48493	1391	17	1408
5	JAMBI	8825	67	8892	7274	55	7329	152	5	
6	SUMATERA SELATAN	22658	120	22778	20601	63	20664	1150	7	1157
7	BENGKULU	7545	80	7625	6637	56	6693	176	0	
8	LAMPUNG	17257	86	17343	15146	101	15247	903	0	903
9	BANGKA BELITUNG	16246	240	16486	14896	88	14984	249	1	
10	KEPULAUAN RIAU	14033	236	14269	11762	46	11808	301	9	310
11	DKI JAKARTA	421354	856	422210	405771	100	405871	7022	16	
12	JAWA BARAT	302335	1085	303420	269351	1484	270835	4046	16	4062
13	JAWA TENGAH	192138	653	192791	176268	160	176428	8921	43	
14	DI YOGYAKARTA	42793	198	42991	39323	263	39586	1099	10	1109
15	JAWA TIMUR	152190	244	152434	139641	169	139810	11117	16	
16	BANTEN	48650	62	48712	45986	84	46070	1237	2	1239
17	BALI	46638	100	46738	44295	158	44453	1467	1	
18	NUSA TENGGARA BARAT	10982	35	11017	8113	4	8117	412	5	417
19	NUSA TENGGARA TIMUR	15707	16	15723	14331	17	14348	410	0	
20	KALIMANTAN BARAT	9730	117	9847	8926	112	9038	77	2	79
21	KALIMANTAN TENGAH	21568	92	21660	18776	38	18814	488	3	
22	KALIMANTAN SELATAN	34076	85	34161	32217	64	32281	996	2	998
23	KALIMANTAN TIMUR	70504	87	70591	67706	141	67847	1699	5	
24	KALIMANTAN UTARA	11975	30	12005	11328	2	11330	188	0	188
25	SULAWESI UTARA	15734	2	15736	14799	27	14826	539	0	
26	SULAWESI TENGAH	12732	7	12739	12021	23	12044	356	0	356
27	SULAWESI SELATAN	61852	54	61906	60575	37	60612	936	1	
28	SULAWESI TENGGARA	10492	1	10493	10031	3	10034	217	0	217
29	GORONTALO	5449	5	5454	5128	0	5128	170	0	
30	SULAWESI BARAT	5496	1	5497	5332	6	5338	120	0	120
31	MALUKU	7663	8	7671	7233	52	7285	120	0	
32	MALUKU UTARA	4463	2	4465	4232	0	4232	120	0	120
33	PAPUA	20433	0	20433	11455	0	11455	207	0	
34	PAPUA BARAT	9188	30	9218	8884	43	8927	160	2	162
	Dalam Proses Verifikasi di Lapangan	0	0	0	0	0	0	0	0	
	TOTAL	1758898	5746	1764644	1621572	4570	1626142	48887	186	49073

Pesan untuk Masyarakat

Untuk mencegah penularan COVID-19, masyarakat perlu melakukan :

1. Menerapkan Gerakan Masyarakat Hidup Sehat (Germas) dengan mempraktikkan Perilaku Hidup Bersih dan Sehat (PHBS) terutama menjaga daya tahan tubuh dengan cara konsumsi gizi seimbang, istirahat/tidur yang cukup, latihan fisik/olahraga teratur, serta mengelola stress.
2. Membatasi kegiatan diluar rumah jika tidak ada keperluan mendesak. Hindari perjalanan yang tidak mendesak terutama ke negara/wilayah dengan transmisi komunitas.
3. Selalu menjaga kebersihan tangan dengan mencuci tangan pakai sabun dengan air mengalir selama 40-60 detik atau menggunakan *hand sanitizer* minimal 20-30 detik.
4. Disiplin menggunakan masker setiap beraktivitas/berinteraksi dengan orang lain dan selalu menerapkan etika batuk dan bersin yaitu apabila batuk/bersin tutup dengan menggunakan lengan atas bagian dalam atau tisu. Apabila menggunakan tisu, harus segera dibuang ke tempat sampah.
5. Menjaga jarak dengan siapapun minimal 1-2 meter.
6. Hindari menyentuh mata, hidung, dan mulut.
7. Apabila mengalami gejala terkait COVID-19, segera lakukan pemeriksaan di fasilitas kesehatan.
8. Menghindari hoaks dengan cara mengupdate informasi mengenai COVID-19 melalui sumber resmi yang terpercaya.

Tautan Informasi Web

1. <https://infeksiemerging.kemkes.go.id>
2. <https://sehatnegeriku.kemkes.go.id/>
3. <https://www.who.int/emergencies/diseases/novel-coronavirus-2019>
4. <https://covid19.who.int/table>
5. <https://vaksin.kemkes.go.id/#/vaccines>



INFEKSI EMERGING

Perkembangan situasi COVID-19 dapat dipantau di laman <https://covid19.kemkes.go.id>
Hotline COVID-19 119 ext 9

Kelompok Substansi Penyakit Infeksi Emerging

Gedung Adhyatma Lantai 6 Jl. HR. Rasuna Said, Blok X.5 Kavling 4-9
Kuningan, Kuningan Timur, Kota Jakarta Selatan, Daerah Khusus Ibukota Jakarta 12950

