

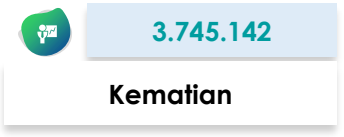

SITUASI TERKINI PERKEMBANGAN CORONAVIRUS DISEASE (COVID-19)

Data dilaporkan sampai 9 Juni 2021

SITUASI GLOBAL

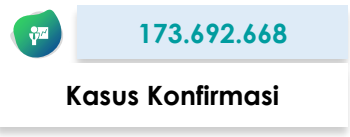

Peta Global

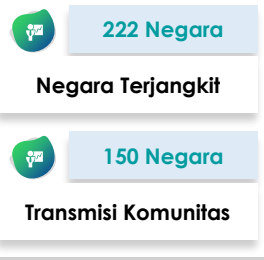
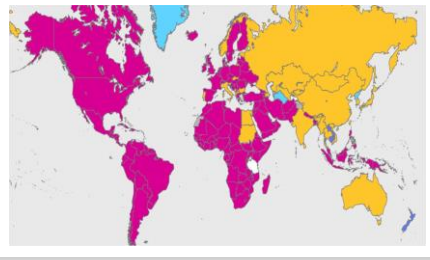

10 Negara dengan Kasus Konfirmasi Tertinggi

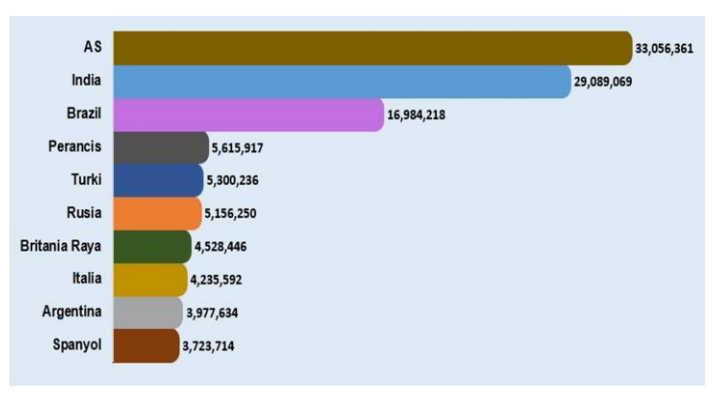

Kasus di Negara ASEAN

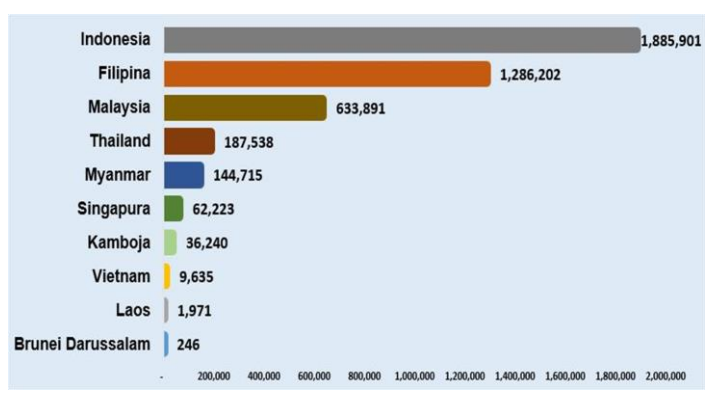









Negara dengan Transmisi Komunitas

Afghanistan	Guinea Khatulistiwa	Palestina
Afrika Selatan	Guyana	Panama
Algeria	Haiti	Pantai Gading
Amerika Serikat	Honduras	Papua Nugini
Andorra	Hungaria	Paraguay
Angola	Indonesia	Perancis
Arab Saudi	Irak	Peru
Argentina	Iran	Polandia
Armenia	Irlandia	Puerto Rico
Aruba	Islandia	Qatar
Austria	Israel	Republik Afrika Tengah
Bahrain	Jamaika	Republik Arab Suriah
Bangladesh	Jerman	Republik Ceko
Barbados	Jersey	Republik Demokratik Kongo
Belanda	Kamerun	Republik Dominikan
Belarusia	Kanada	Republik Moldova
Belgia	Kenya	Reunion
Belize	Kepulauan Virgin Amerika Serikat	Rumania
Benin	Kolombia	Rwanda
Bermuda	Komoros	Saint Lucia
Bolivia	Kongo	Saint Martin
Bonaire	Kosovo	Saint Vincent dan Grenadine
Bosnia dan Herzegovina	Kosta Rika	San Marino
Botswana	Kroasia	Sao Tome and Principe
Brazil	Kuba	Senegal
Britania Raya	Kuwait	Serbia
Burkina Faso	Latvia	Seychelles
Burundi	Lebanon	Sierra Leone
Cabo Verde	Lesotho	Sint Maarten
Chad	Liberia	Somalia
Chili	Libya	Spanyol
Curacao	Lituania	Sudan Selatan
Denmark	Luksemburg	Suriname
Djibouti	Madagaskar	Swedia
Ekuador	Malawi	Swiss
El Salvador	Malaysia	Timor Leste
Eritrea	Mali	Togo
Eswatini	Maroko	Trinidad dan Tobago
Ethiopia	Martinik	Tunisia
Filipina	Mauritania	Turki
Finlandia	Mayotte	Uganda
Gabon	Meksiko	Ukraina
Gambia	Mozambik	Uni Emirat Arab
Georgia	Namibia	Uruguay
Ghana	Nepal	Venezuela
Guatemala	Nicaragua	Yaman
Guernsey	Niger	Yordania
Guiana Prancis	Nigeria	Yunani
Guinea	Oman	Zambia
Guinea Bissau	Pakistan	Zimbabwe

Keterangan :

- Negara transmisi komunitas adalah negara yang tidak dapat menentukan sumber rantai penularan dengan jumlah kasus yang dilaporkan sangat banyak.
- Negara transmisi komunitas bisa berubah-ubah setiap harinya mengikuti update klasifikasi dari WHO.
- Negara baru masuk ke klasifikasi transmisi komunitas berwarna **merah**.

SITUASI INDONESIA

 1.877.050	 1.723.253	 52.162	 101.635
Kasus Konfirmasi	Kasus Sembuh	Kasus Meninggal	Kasus Aktif
 17.509.373	 11.773.437	 9.896.387	 97.967
Spesimen Diperiksa	Orang Diperiksa	Hasil Negatif	Kasus Suspek

Saat ini, **Indonesia** termasuk dalam kategori **TRANSMISI KOMUNITAS**

Peta Situasi di Indonesia

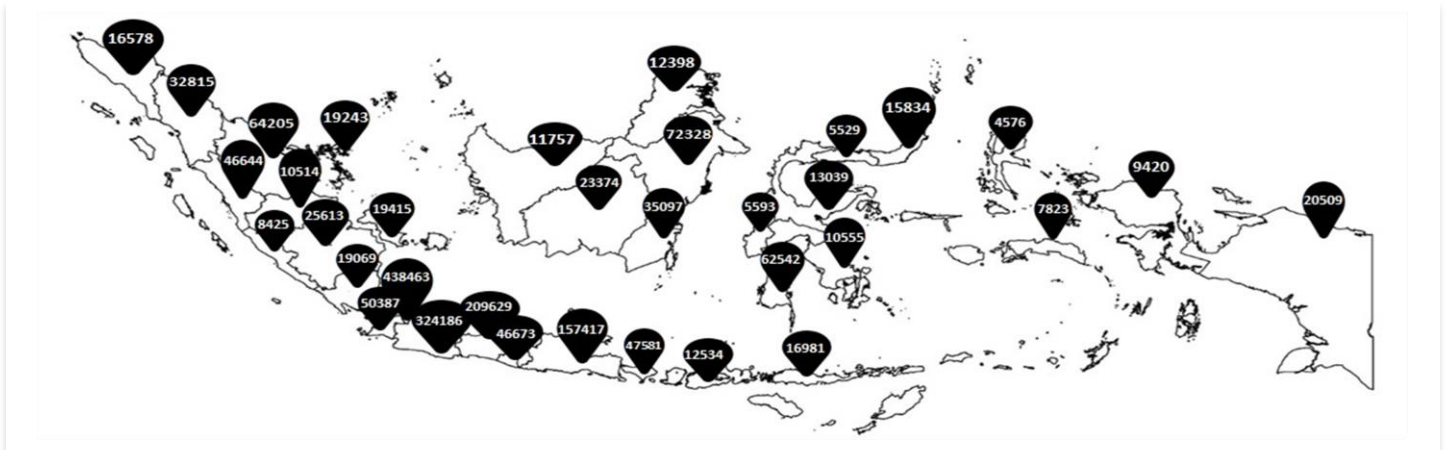

Perkembangan Kasus

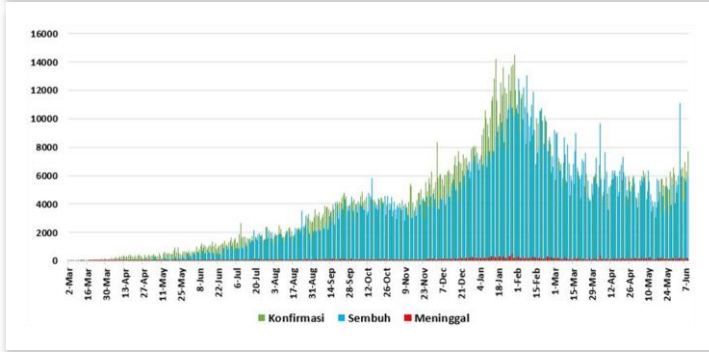

* Kenaikan tertinggi dilaporkan tanggal 30 Januari 2021 dengan 14,518 kasus.
 ** Jumlah kasus harian yang dilaporkan, bukan menggambarkan jumlah kasus yang terinfeksi pada hari tersebut.

Positivity Rate

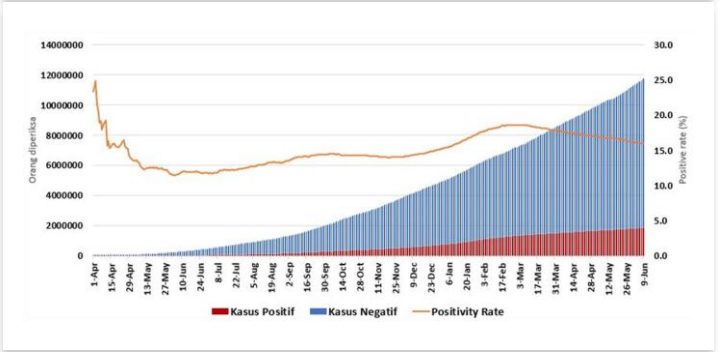

Positivity Rate **15,9%**

CFR dan Recovery Rate (%)

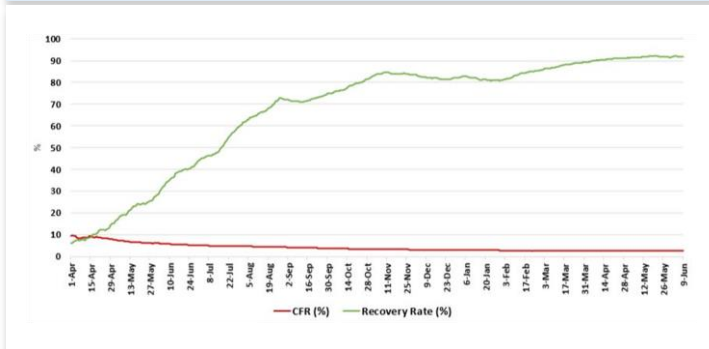

Case Fatality Rate **2,8%**
 Recovery Rate **91,8%**

Jumlah Spesimen Diperiksa dan Jumlah Kasus Diperiksa Lab

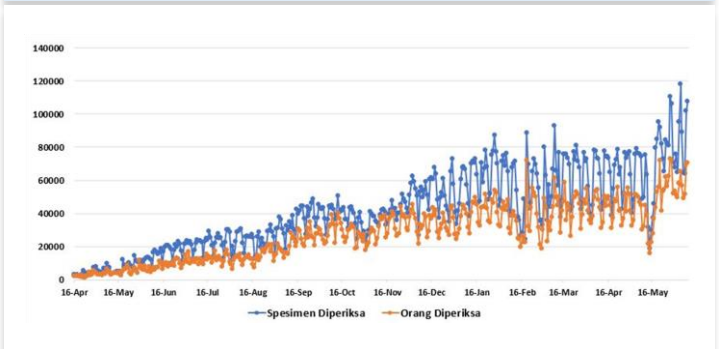

Rata-Rata dalam 1 Minggu Terakhir adalah **91.465** Spesimen/Hari dan **60.114** Kasus Dites/Hari

Tabel Per Provinsi di Indonesia

NO	PROVINSI	JUMLAH KASUS TANGGAL 9 JUNI 2021			JUMLAH KASUS SEMBUH			JUMLAH KASUS MENINGGAL		
		S/D 08/06 2021	09/06 2021	KUM	S/D 08/06 2021	09/06 2021	KUM	S/D 08/06 2021	09/06 2021	KUM
1	ACEH	16352	226	16578	12540	114	12654	634	15	
2	SUMATERA UTARA	32722	93	32815	29223	88	29311	1071	5	1076
3	SUMATERA BARAT	46385	259	46644	41802	168	41970	1048	7	
4	RIAU	63803	402	64205	57197	646	57843	1708	14	1722
5	JAMBI	10378	136	10514	8325	72	8397	196	3	
6	SUMATERA SELATAN	25461	152	25613	22820	116	22936	1289	7	1296
7	BENGKULU	8401	24	8425	7536	32	7568	183	0	
8	LAMPUNG	18957	112	19069	16181	24	16205	962	1	963
9	BANGKA BELITUNG	19307	108	19415	17639	156	17795	289	5	
10	KEPULAUAN RIAU	18836	407	19243	14178	430	14608	387	17	404
11	DKI JAKARTA	437087	1376	438463	417919	1112	419031	7333	14	
12	JAWA BARAT	322624	1562	324186	297194	850	298044	4360	10	4370
13	JAWA TENGAH	208172	1457	209629	184299	940	185239	9449	15	
14	DI YOGYAKARTA	46673	304	46977	42781	210	42991	1232	7	1239
15	JAWA TIMUR	157016	401	157417	143346	216	143562	11539	33	
16	BANTEN	50284	103	50387	47211	25	47236	1270	1	1271
17	BALI	47544	37	47581	45575	55	45630	1514	0	
18	NUSA TENGGARA BARAT	12485	49	12534	9489	28	9517	476	0	476
19	NUSA TENGGARA TIMUR	16955	26	16981	15701	24	15725	437	1	
20	KALIMANTAN BARAT	11599	158	11757	10835	112	10947	111	3	114
21	KALIMANTAN TENGAH	23307	67	23374	19623	116	19739	518	2	
22	KALIMANTAN SELATAN	35069	28	35097	33265	92	33357	1037	3	1040
23	KALIMANTAN TIMUR	72244	84	72328	69471	106	69577	1747	1	
24	KALIMANTAN UTARA	12390	8	12398	11661	47	11708	192	0	192
25	SULAWESI UTARA	15824	10	15834	15001	11	15012	548	0	
26	SULAWESI TENGAH	13032	7	13039	12432	13	12445	376	2	378
27	SULAWESI SELATAN	62476	66	62542	61045	30	61075	949	2	
28	SULAWESI TENGGARA	10550	5	10555	10111	0	10111	217	0	217
29	GORONTALO	5523	6	5529	5274	2	5276	172	1	
30	SULAWESI BARAT	5580	13	5593	5368	0	5368	121	0	121
31	MALUKU	7818	5	7823	7406	15	7421	125	0	
32	MALUKU UTARA	4568	8	4576	4316	9	4325	121	0	121
33	PAPUA	20489	20	20509	11465	20	11485	207	1	
34	PAPUA BARAT	9414	6	9420	9141	4	9145	174	0	174
	Dalam Proses Verifikasi di Lapangan	0	0	0	0	0	0	0	0	
	TOTAL	1869325	7725	1877050	1717370	5883	1723253	51992	170	52162

Pesan untuk Masyarakat

Untuk mencegah penularan COVID-19, masyarakat perlu melakukan :

1. Menerapkan Gerakan Masyarakat Hidup Sehat (Germas) dengan mempraktikkan Perilaku Hidup Bersih dan Sehat (PHBS) terutama menjaga daya tahan tubuh dengan cara konsumsi gizi seimbang, istirahat/tidur yang cukup, latihan fisik/olahraga teratur, serta mengelola stress.
2. Membatasi kegiatan diluar rumah jika tidak ada keperluan mendesak. Hindari perjalanan yang tidak mendesak terutama ke negara/wilayah dengan transmisi komunitas.
3. Selalu menjaga kebersihan tangan dengan mencuci tangan pakai sabun dengan air mengalir selama 40-60 detik atau menggunakan *hand sanitizer* minimal 20-30 detik.
4. Disiplin menggunakan masker setiap beraktivitas/berinteraksi dengan orang lain dan selalu menerapkan etika batuk dan bersin yaitu apabila batuk/bersin tutup dengan menggunakan lengan atas bagian dalam atau tisu. Apabila menggunakan tisu, harus segera dibuang ke tempat sampah.
5. Menjaga jarak dengan siapapun minimal 1-2 meter.
6. Hindari menyentuh mata, hidung, dan mulut.
7. Apabila mengalami gejala terkait COVID-19, segera lakukan pemeriksaan di fasilitas kesehatan.
8. Menghindari hoaks dengan cara mengupdate informasi mengenai COVID-19 melalui sumber resmi yang terpercaya.

Tautan Informasi Web

1. <https://infeksiemerging.kemkes.go.id>
2. <https://sehatnegeriku.kemkes.go.id/>
3. <https://www.who.int/emergencies/diseases/novel-coronavirus-2019>
4. <https://covid19.who.int/table>
5. <https://vaksin.kemkes.go.id/#/vaccines>



INFEKSI EMERGING

Perkembangan situasi COVID-19 dapat dipantau di laman <https://covid19.kemkes.go.id>
Hotline COVID-19 119 ext 9

Kelompok Substansi Penyakit Infeksi Emerging

Gedung Adhyatma Lantai 6 Jl. HR. Rasuna Said, Blok X.5 Kavling 4-9
Kuningan, Kuningan Timur, Kota Jakarta Selatan, Daerah Khusus Ibukota Jakarta 12950

