

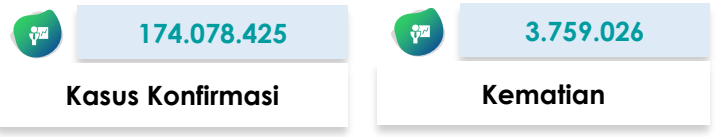

SITUASI TERKINI PERKEMBANGAN CORONAVIRUS DISEASE (COVID-19)

Data dilaporkan sampai 10 Juni 2021

SITUASI GLOBAL



Peta Global

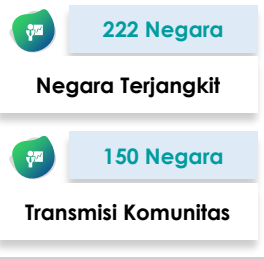
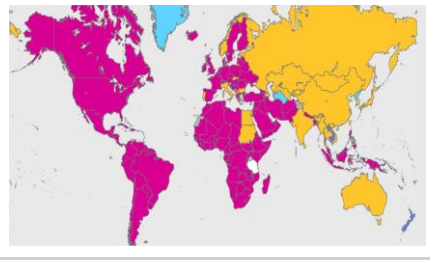

10 Negara dengan Kasus Konfirmasi Tertinggi

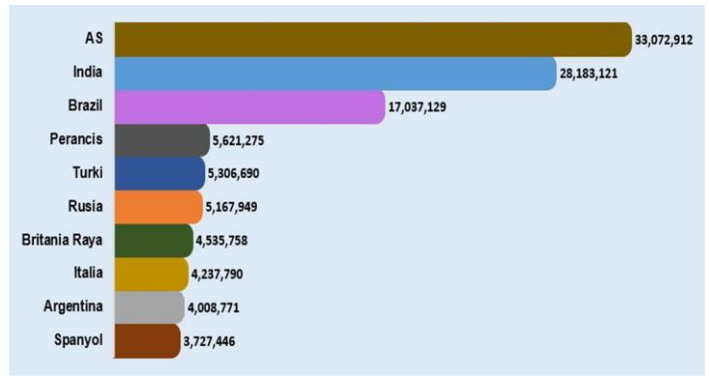

Kasus di Negara ASEAN

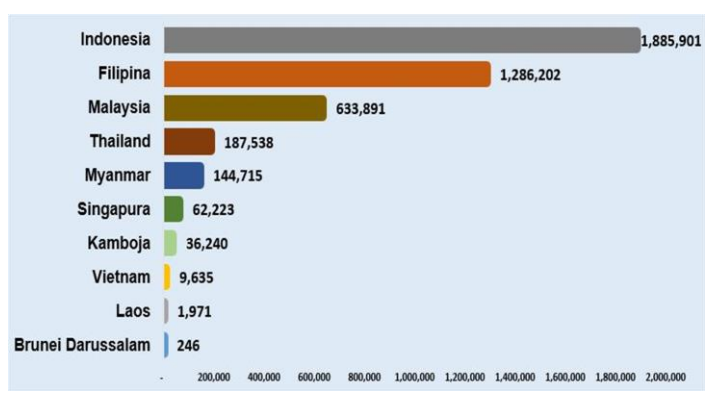

Negara dengan Transmisi Komunitas

Afghanistan	Guinea Khatulistiwa	Palestina
Afrika Selatan	Guyana	Panama
Algeria	Haiti	Pantai Gading
Amerika Serikat	Honduras	Papua Nugini
Andorra	Hungaria	Paraguay
Angola	Indonesia	Perancis
Arab Saudi	Irak	Peru
Argentina	Iran	Polandia
Armenia	Irlandia	Puerto Rico
Aruba	Islandia	Qatar
Austria	Israel	Republik Afrika Tengah
Bahrain	Jamaika	Republik Arab Suriah
Bangladesh	Jerman	Republik Ceko
Barbados	Jersey	Republik Demokratik Kongo
Belanda	Kamerun	Republik Dominikan
Belarusia	Kanada	Republik Moldova
Belgia	Kenya	Reunion
Belize	Kepulauan Virgin Amerika Serikat	Rumania
Benin	Kolombia	Rwanda
Bermuda	Komoros	Saint Lucia
Bolivia	Kongo	Saint Martin
Bonaire	Kosovo	Saint Vincent dan Grenadine
Bosnia dan Herzegovina	Kosta Rika	San Marino
Botswana	Kroasia	Sao Tome and Principe
Brazil	Kuba	Senegal
Britania Raya	Kuwait	Serbia
Burkina Faso	Latvia	Seychelles
Burundi	Lebanon	Sierra Leone
Cabo Verde	Lesotho	Sint Maarten
Chad	Liberia	Somalia
Chili	Libya	Spanyol
Curacao	Lituania	Sudan Selatan
Denmark	Luksemburg	Suriname
Djibouti	Madagaskar	Swedia
Ekuador	Malawi	Swiss
El Salvador	Malaysia	Timor Leste
Eritrea	Mali	Togo
Eswatini	Maroko	Trinidad dan Tobago
Ethiopia	Martinik	Tunisia
Filipina	Mauritania	Turki
Finlandia	Mayotte	Uganda
Gabon	Meksiko	Ukraina
Gambia	Mozambik	Uni Emirat Arab
Georgia	Namibia	Uruguay
Ghana	Nepal	Venezuela
Guatemala	Nicaragua	Yaman
Guernsey	Niger	Yordania
Guiana Prancis	Nigeria	Yunani
Guinea	Oman	Zambia
Guinea Bissau	Pakistan	Zimbabwe

Keterangan :

- Negara transmisi komunitas adalah negara yang tidak dapat menentukan sumber rantai penularan dengan jumlah kasus yang dilaporkan sangat banyak.
- Negara transmisi komunitas bisa berubah-ubah setiap harinya mengikuti update klasifikasi dari WHO.
- Negara baru masuk ke klasifikasi transmisi komunitas berwarna **merah**.

SITUASI INDONESIA

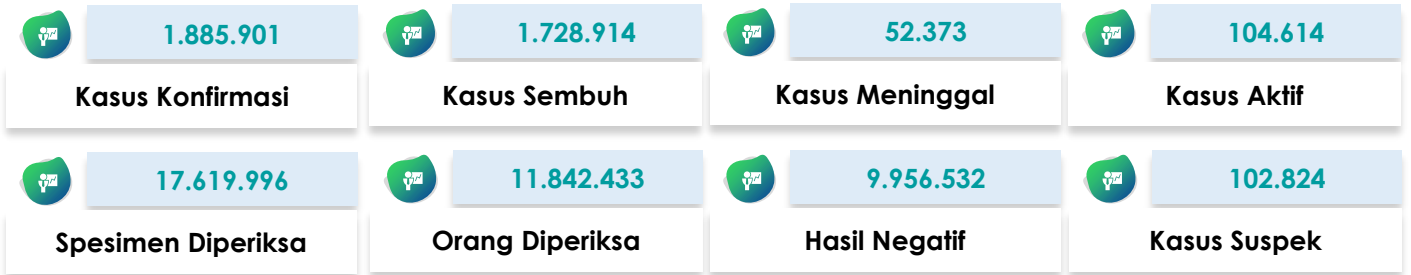

Saat ini, **Indonesia** termasuk dalam kategori **TRANSMISI KOMUNITAS**

Peta Situasi di Indonesia



Perkembangan Kasus

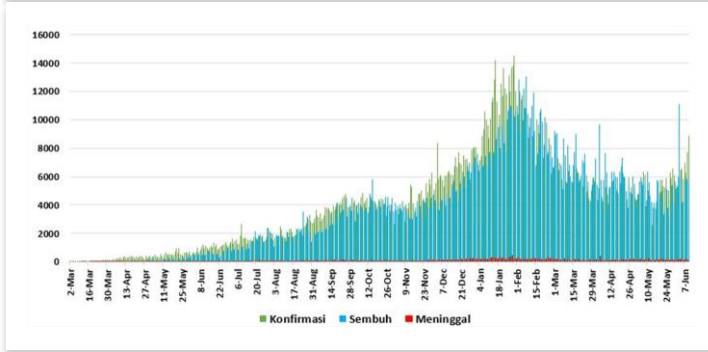

* Kenaikan tertinggi dilaporkan tanggal 30 Januari 2021 dengan 14,518 kasus.
** Jumlah kasus harian yang dilaporkan, bukan menggambarkan jumlah kasus yang terinfeksi pada hari tersebut.

Positivity Rate

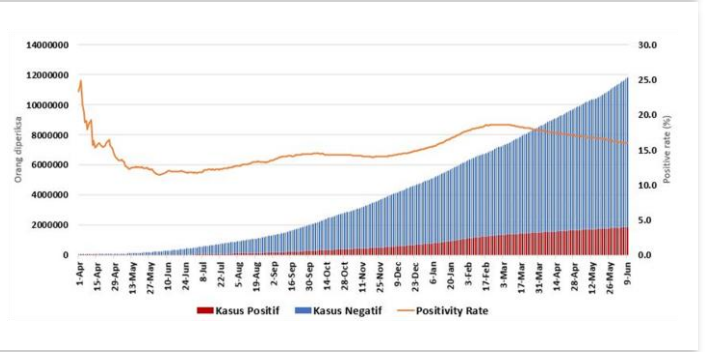

Positivity Rate **15,9%**

CFR dan Recovery Rate (%)

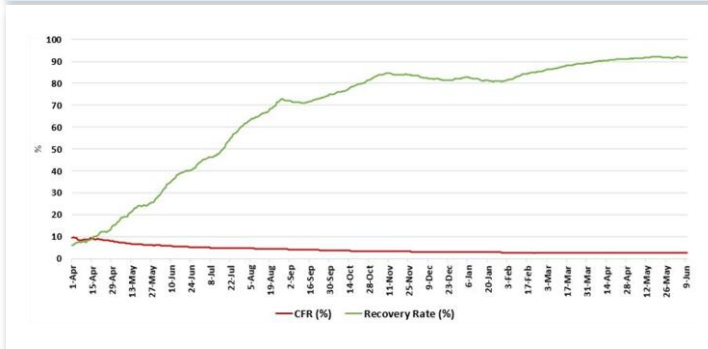

Case Fatality Rate **2,8%**
Recovery Rate **91,7%**

Jumlah Spesimen Diperiksa dan Jumlah Kasus Diperiksa Lab

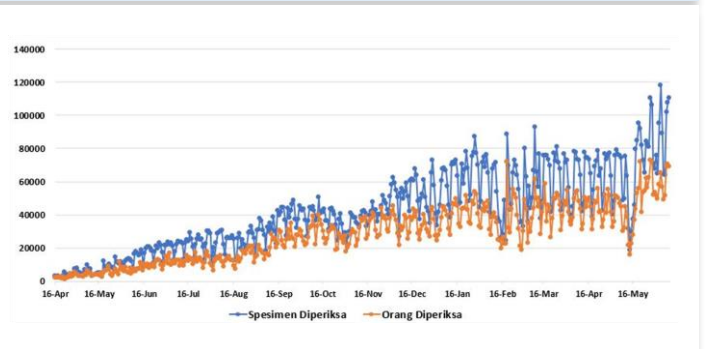

Rata-Rata dalam 1 Minggu Terakhir adalah **93.668** Spesimen/Hari dan **61.632** Kasus Dites/Hari

Tabel Per Provinsi di Indonesia

NO	PROVINSI	JUMLAH KASUS TANGGAL 10 JUNI 2021			JUMLAH KASUS SEMBUH			JUMLAH KASUS MENINGGAL		
		S/D 09/06 2021	10/06 2021	KUM	S/D 09/06 2021	10/06 2021	KUM	S/D 09/06 2021	10/06 2021	KUM
1	ACEH	16578	247	16825	12654	35	12689	649	8	
2	SUMATERA UTARA	32815	211	33026	29311	88	29399	1076	4	1080
3	SUMATERA BARAT	46644	353	46997	41970	199	42169	1055	6	
4	RIAU	64205	438	64643	57843	471	58314	1722	11	1733
5	JAMBI	10514	132	10646	8397	54	8451	199	1	
6	SUMATERA SELATAN	25613	154	25767	22936	98	23034	1296	9	1305
7	BENGKULU	8425	33	8458	7568	30	7598	183	0	
8	LAMPUNG	19069	97	19166	16205	82	16287	963	6	969
9	BANGKA BELITUNG	19415	89	19504	17795	148	17943	294	4	
10	KEPULAUAN RIAU	19243	307	19550	14608	293	14901	404	0	404
11	DKI JAKARTA	438463	2091	440554	419031	1105	420136	7347	25	
12	JAWA BARAT	324186	1334	325520	298044	1260	299304	4370	19	4389
13	JAWA TENGAH	209629	1535	211164	185239	591	185830	9464	58	
14	DI YOGYAKARTA	46977	455	47432	42991	233	43224	1239	9	1248
15	JAWA TIMUR	157417	425	157842	143562	227	143789	11572	32	
16	BANTEN	50387	188	50575	47236	50	47286	1271	4	1275
17	BALI	47581	61	47642	45630	58	45688	1514	1	
18	NUSA TENGGARA BARAT	12534	37	12571	9517	32	9549	476	3	479
19	NUSA TENGGARA TIMUR	16981	63	17044	15725	13	15738	438	2	
20	KALIMANTAN BARAT	11757	149	11906	10947	104	11051	114	0	114
21	KALIMANTAN TENGAH	23374	106	23480	19739	55	19794	520	0	
22	KALIMANTAN SELATAN	35097	102	35199	33357	164	33521	1040	1	1041
23	KALIMANTAN TIMUR	72328	108	72436	69577	94	69671	1748	3	
24	KALIMANTAN UTARA	12398	20	12418	11708	26	11734	192	0	192
25	SULAWESI UTARA	15834	10	15844	15012	9	15021	548	0	
26	SULAWESI TENGAH	13039	14	13053	12445	8	12453	378	0	378
27	SULAWESI SELATAN	62542	45	62587	61075	69	61144	951	2	
28	SULAWESI TENGGARA	10555	19	10574	10111	4	10115	217	0	217
29	GORONTALO	5529	15	5544	5276	0	5276	173	0	
30	SULAWESI BARAT	5593	5	5598	5368	7	5375	121	0	121
31	MALUKU	7823	5	7828	7421	12	7433	125	1	
32	MALUKU UTARA	4576	8	4584	4325	0	4325	121	0	121
33	PAPUA	20509	34	20543	11485	20	11505	208	2	
34	PAPUA BARAT	9420	2	9422	9145	22	9167	174	0	174
	Dalam Proses Verifikasi di Lapangan	0	0	0	0	0	0	0	0	
	TOTAL	1877050	8892	1885942	1723253	5661	1728914	52162	211	52373

Pesan untuk Masyarakat

Untuk mencegah penularan COVID-19, masyarakat perlu melakukan :

1. Menerapkan Gerakan Masyarakat Hidup Sehat (Germas) dengan mempraktikkan Perilaku Hidup Bersih dan Sehat (PHBS) terutama menjaga daya tahan tubuh dengan cara konsumsi gizi seimbang, istirahat/tidur yang cukup, latihan fisik/olahraga teratur, serta mengelola stress.
2. Membatasi kegiatan diluar rumah jika tidak ada keperluan mendesak. Hindari perjalanan yang tidak mendesak terutama ke negara/wilayah dengan transmisi komunitas.
3. Selalu menjaga kebersihan tangan dengan mencuci tangan pakai sabun dengan air mengalir selama 40-60 detik atau menggunakan *hand sanitizer* minimal 20-30 detik.
4. Disiplin menggunakan masker setiap beraktivitas/berinteraksi dengan orang lain dan selalu menerapkan etika batuk dan bersin yaitu apabila batuk/bersin tutup dengan menggunakan lengan atas bagian dalam atau tisu. Apabila menggunakan tisu, harus segera dibuang ke tempat sampah.
5. Menjaga jarak dengan siapapun minimal 1-2 meter.
6. Hindari menyentuh mata, hidung, dan mulut.
7. Apabila mengalami gejala terkait COVID-19, segera lakukan pemeriksaan di fasilitas kesehatan.
8. Menghindari hoaks dengan cara mengupdate informasi mengenai COVID-19 melalui sumber resmi yang terpercaya.

Tautan Informasi Web

1. <https://infeksiemerging.kemkes.go.id>
2. <https://sehatnegeriku.kemkes.go.id/>
3. <https://www.who.int/emergencies/diseases/novel-coronavirus-2019>
4. <https://covid19.who.int/table>
5. <https://vaksin.kemkes.go.id/#/vaccines>



INFEKSI EMERGING

Perkembangan situasi COVID-19 dapat dipantau di laman <https://covid19.kemkes.go.id>
Hotline COVID-19 119 ext 9

Kelompok Substansi Penyakit Infeksi Emerging

Gedung Adhyatma Lantai 6 Jl. HR. Rasuna Said, Blok X.5 Kavling 4-9
Kuningan, Kuningan Timur, Kota Jakarta Selatan, Daerah Khusus Ibukota Jakarta 12950

