

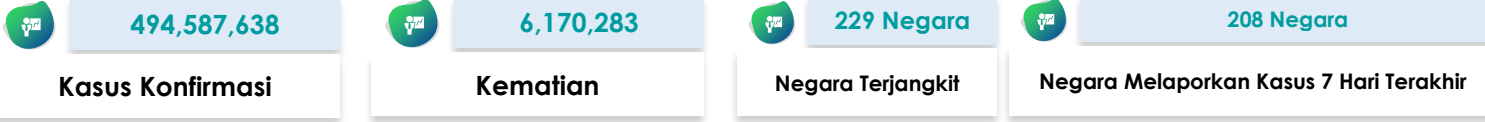

SITUASI TERKINI PERKEMBANGAN CORONAVIRUS DISEASE (COVID-19) 11 April 2022

SITUASI GLOBAL (Data sampai dengan tanggal 8 April 2022)



10 Negara dengan Kasus Konfirmasi Tertinggi

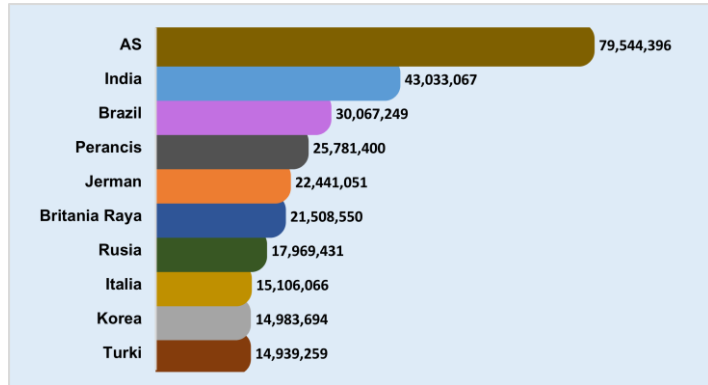

Kasus di Negara ASEAN

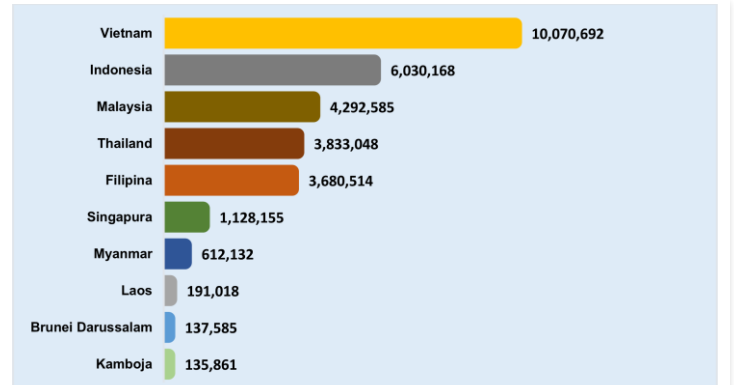

Negara Yang Melaporkan Kasus 7 Hari Terakhir

Afghanistan	Chili	Islandia	Liechtenstein	Paraguay	Sint Eustatius
Afrika Selatan	China	Israel	Lituania	Perancis	Sint Maarten
Albania	Curacao	Italia	Luksemburg	Peru	Siprus
Algeria	Denmark	Jamaika	Makedonia Utara	Polandia	Slovakia
Amerika Serikat	Djibouti	Jepang	Maladewa	Polinesia Prancis	Slovenia
Andorra	Dominika	Jerman	Malawi	Portugal	Somalia
Angola	Ekuador	Jersey	Malaysia	Puerto Rico	Spanyol
Anguilla	El Salvador	Kaledonia Baru	Mali	Pulau Man	Sri Lanka
Antigua dan Barbuda	Eritrea	Kamboja	Malta	Qatar	Sudan
Arab Saudi	Estonia	Kanada	Maroko	Republik Arab Suriah	Sudan Selatan
Argentina	Eswatini	Kazakhstan	Martinik	Republik Ceko	Suriname
Armenia	Ethiopia	Kenya	Mauritania	Republik Demokratik Kongo	Swedia
Aruba	Fiji	Kepulauan Cayman	Mauritius	Republik Dominikan	Swiss
Australia	Filipina	Kepulauan Cook	Mayotte	Republik Korea	Thailand
Austria	Finlandia	Kepulauan Falkland	Meksiko	Republik Moldova	Timor Leste
Azerbaijan	Gambia	Kepulauan Mariana Utara	Mesir	Reunion	Togo
Bahamas	Georgia	Kepulauan Solomon	Monako	Rumania	Tonga
Bahrain	Ghana	Kepulauan Turks dan Caicos	Mongolia	Rusia	Trinidad dan Tobago
Bangladesh	Gibraltar	Kepulauan Virgin Amerika Serikat	Montenegro	Rwanda	Tunisia
Barbados	Grenada	Kepulauan Virgin Inggris	Mozambik	Saba	Turki
Belanda	Guadeloupe	Kiribati	Myanmar	Saint Kitts dan Nevis	Uganda
Belarusia	Guam	Kolombia	Namibia	Saint Lucia	Ukraina
Belgia	Guatemala	Komoros	Nauru	Saint Martin	Uni Emirat Arab
Bermuda	Guiana Prancis	Kongo	Nepal	Saint Pierre dan Miquelon	Uruguay
Bhutan	Guinea Bissau	Kosovo	Nicaragua	Saint Vincent dan Grenadine	Uzbekistan
Bolivia	Guinea Khatulistiwa	Kosta Rika	Niger	Saint-Barthélemy	Vanuatu
Bonaire	Guyana	Kroasia	Nigeria	Samoa	Venezuela
Bosnia dan Herzegovina	Haiti	Kuba	Norwegia	Samoa Amerika	Vietnam
Brazil	Honduras	Kuwait	Oman	San Marino	Yaman
Britania Raya	Hungaria	Kyrgyzstan	Pakistan	Selandia Baru	Yordania
Brunei Darussalam	India	Laos	Palau	Senegal	Yunani
Bulgaria	Indonesia	Latvia	Palestina	Serbia	Zambia
Burundi	Irak	Lebanon	Panama	Seychelles	Zimbabwe
Cabo Verde	Iran	Liberia	Pantai Gading	Sierra Leone	

SITUASI INDONESIA (Data sampai dengan tanggal 11 April 2022)

6.033.903 Kasus Konfirmasi	5.808.380 Kasus Sembuh	155.674 Kasus Meninggal	69.849 Kasus Aktif
93.301.127 Spesimen Diperiksa	61.352.083 Orang Diperiksa	55.318.180 Hasil Negatif	3.513 Kasus Suspek

Saat ini, **Indonesia** termasuk dalam kategori **TRANSMISI KOMUNITAS**

Peta Situasi di Indonesia



Perkembangan Kasus

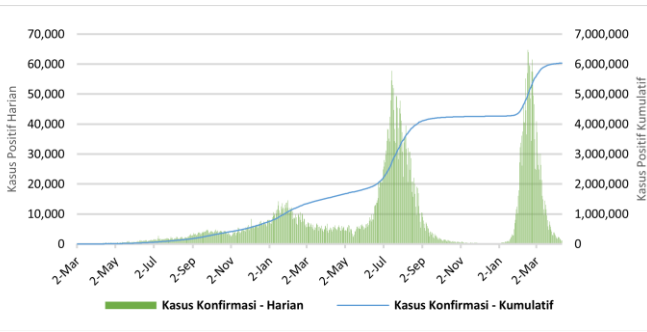

* Kenaikan tertinggi dilaporkan tanggal 16 Februari 2022 dengan 64,718 kasus.
** Jumlah kasus harian yang dilaporkan, bukan menggambarkan jumlah kasus yang terinfeksi pada hari tersebut.

Positivity Rate

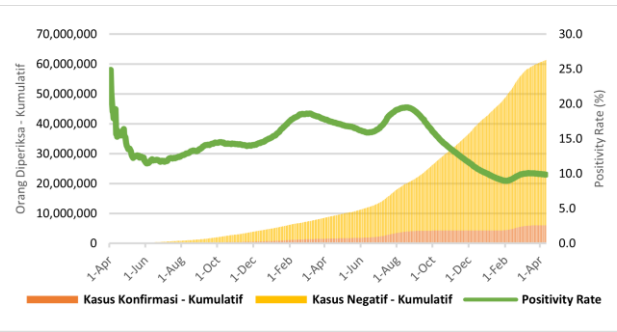

Positivity Rate **9,8%**

CFR dan Recovery Rate (%)

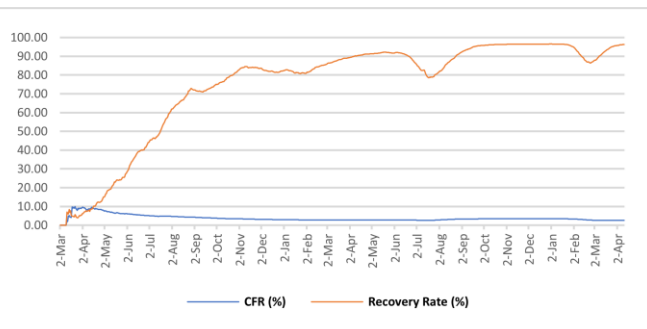

Case Fatality Rate **2,58%**
Recovery Rate **96,3%**

Jumlah Spesimen Diperiksa dan Jumlah Kasus Diperiksa Lab

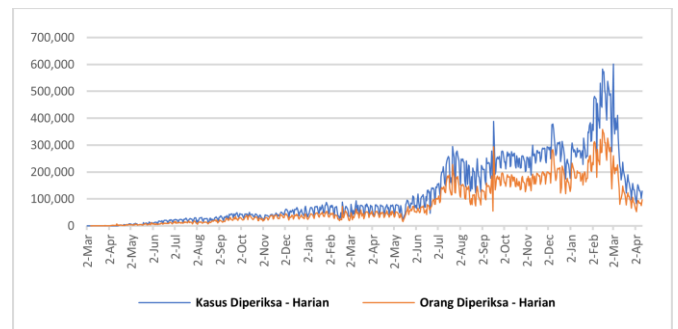

Rata-Rata dalam 1 Minggu Terakhir adalah **130.266** Spesimen/Hari dan **85.634** Kasus Dites/Hari

Tabel Per Provinsi di Indonesia

NO	PROVINSI	JUMLAH KASUS KONFIRMASI			JUMLAH KASUS SEMBUH			JUMLAH KASUS MENINGGAL		
		S.D. HARI KEMARIN	HARI INI	KUM	S.D. HARI KEMARIN	HARI INI	KUM	S.D. HARI KEMARIN	HARI INI	KUM
1	ACEH	43633	6	43639	41119	11	41130	2197	2	2199
2	SUMATERA UTARA	154803	19	154822	150904	81	150985	3240	1	3241
3	SUMATERA BARAT	103641	13	103654	98676	14	98690	2328	0	2328
4	RIAU	150697	13	150710	145721	32	145753	4422	2	4424
5	JAMBI	38165	4	38169	37172	30	37202	874	1	875
6	SUMATERA SELATAN	80331	5	80336	76822	41	76863	3329	0	3329
7	BENGKULU	29092	1	29093	28276	11	28287	516	0	516
8	LAMPUNG	74213	12	74225	61540	301	61841	4138	0	4138
9	BANGKA BELITUNG	65509	12	65521	63770	16	63786	1595	0	1595
10	KEPULAUAN RIAU	70066	3	70069	67587	76	67663	1875	1	1876
11	DKI JAKARTA	1243517	312	1243829	1223666	655	1224321	15209	4	15213
12	JAWA BARAT	1102548	340	1102888	1069813	757	1070570	15678	10	15688
13	JAWA TENGAH	625693	126	625819	580510	412	580922	32897	7	32904
14	DI YOGYAKARTA	220190	24	220214	208978	168	209146	5861	2	5863
15	JAWA TIMUR	574575	48	574623	542271	125	542396	31511	10	31521
16	BANTEN	291123	93	291216	286253	137	286390	2925	1	2926
17	BALI	156693	18	156711	151649	77	151726	4548	0	4548
18	NUSA TENGGARA BARAT	36020	0	36020	34964	4	34968	898	0	898
19	NUSA TENGGARA TIMUR	93505	38	93543	91324	185	91509	1501	2	1503
20	KALIMANTAN BARAT	64381	21	64402	63099	15	63114	1141	0	1141
21	KALIMANTAN TENGAH	55814	19	55833	54148	27	54175	1486	1	1487
22	KALIMANTAN SELATAN	84177	5	84182	81569	10	81579	2525	0	2525
23	KALIMANTAN TIMUR	206049	11	206060	200130	51	200181	5697	2	5699
24	KALIMANTAN UTARA	45265	1	45266	43313	626	43939	855	2	857
25	SULAWESI UTARA	51453	1	51454	50113	3	50116	1188	0	1188
26	SULAWESI TENGAH	60635	30	60665	58612	40	58652	1716	0	1716
27	SULAWESI SELATAN	143338	5	143343	140630	43	140673	2469	0	2469
28	SULAWESI TENGGARA	25557	0	25557	24903	1	24904	565	0	565
29	GORONTALO	13876	0	13876	13104	5	13109	478	0	478
30	SULAWESI BARAT	15511	1	15512	15081	5	15086	391	0	391
31	MALUKU	18531	0	18531	18200	0	18200	291	0	291
32	MALUKU UTARA	14461	7	14468	14027	12	14039	326	0	326
33	PAPUA	48401	6	48407	35674	0	35674	577	0	577
34	PAPUA BARAT	31244	2	31246	30784	7	30791	379	0	379
	Dalam Proses Verifikasi di Lapangan	0	0	0	0	0	0	0	0	0
	TOTAL	6032707	1196	6033903	5804402	3978	5808380	155626	48	155674

Pesan untuk Masyarakat

Untuk mencegah penularan COVID-19, masyarakat perlu melakukan :

1. Menerapkan Gerakan Masyarakat Hidup Sehat (Germas) dengan mempraktikkan Perilaku Hidup Bersih dan Sehat (PHBS) terutama menjaga daya tahan tubuh dengan cara konsumsi gizi seimbang, istirahat/tidur yang cukup, latihan fisik/olahraga teratur, serta mengelola stress.
2. Membatasi kegiatan diluar rumah jika tidak ada keperluan mendesak. Hindari perjalanan yang tidak mendesak terutama ke negara/wilayah dengan transmisi komunitas.
3. Selalu menjaga kebersihan tangan dengan mencuci tangan pakai sabun dengan air mengalir selama 40-60 detik atau menggunakan *hand sanitizer* minimal 20-30 detik.
4. Disiplin menggunakan masker setiap beraktivitas/berinteraksi dengan orang lain dan selalu menerapkan etika batuk dan bersin yaitu apabila batuk/bersin tutup dengan menggunakan lengan atas bagian dalam atau tisu. Apabila menggunakan tisu, harus segera dibuang ke tempat sampah.
5. Menjaga jarak dengan siapapun minimal 1-2 meter.
6. Hindari menyentuh mata, hidung, dan mulut.
7. Apabila mengalami gejala terkait COVID-19, segera lakukan pemeriksaan di fasilitas kesehatan.
8. Menghindari hoaks dengan cara mengupdate informasi mengenai COVID-19 melalui sumber resmi yang terpercaya.

Tautan Informasi Web

1. <https://infeksiemerging.kemkes.go.id>
2. <https://sehatnegeriku.kemkes.go.id/>
3. <https://www.who.int/emergencies/diseases/novel-coronavirus-2019>
4. <https://covid19.who.int/table>
5. <https://vaksin.kemkes.go.id/#/vaccines>
6. <https://vaksin.kemkes.go.id/#/scprovinsi>



INFEKSI EMERGING

Perkembangan situasi COVID-19 dapat dipantau di laman <https://covid19.kemkes.go.id>
Hotline COVID-19 119 ext 9

Kelompok Substansi Penyakit Infeksi Emerging

Gedung Adhyatma Lantai 6 Jl. HR. Rasuna Said, Blok X.5 Kavling 4-9
Kuningan, Kuningan Timur, Kota Jakarta Selatan, Daerah Khusus Ibukota Jakarta 12950

