

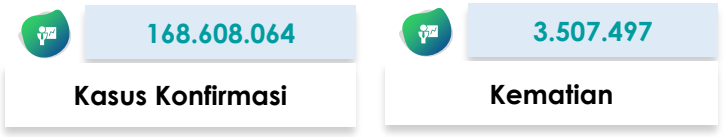

SITUASI TERKINI PERKEMBANGAN CORONAVIRUS DISEASE (COVID-19)

Data dilaporkan sampai 28 Mei 2021

SITUASI GLOBAL



Peta Global

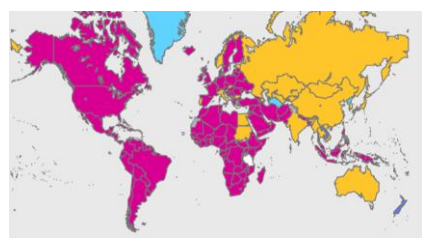

10 Negara dengan Kasus Konfirmasi Tertinggi

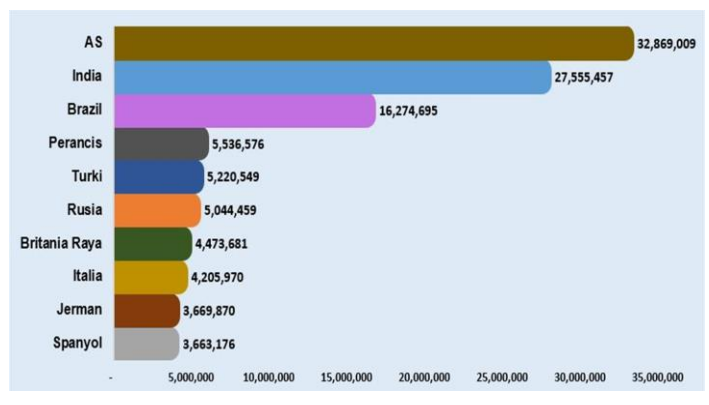

Kasus di Negara ASEAN

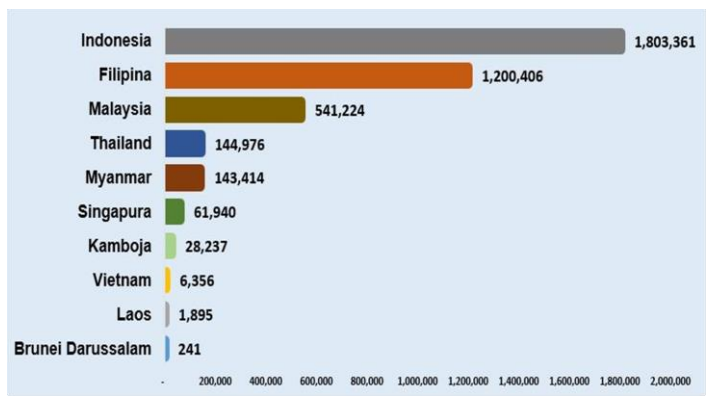









Negara dengan Transmisi Komunitas

Afghanistan	Guinea Bissau	Pakistan
Afrika Selatan	Guinea Khatulistiwa	Palestina
Algeria	Guyana	Panama
Amerika Serikat	Haiti	Pantai Gading
Andorra	Honduras	Papua Nugini
Angola	Hungaria	Paraguay
Arab Saudi	Indonesia	Perancis
Argentina	Irak	Peru
Armenia	Iran	Polandia
Aruba	Irlandia	Puerto Rico
Austria	Islandia	Qatar
Bahrain	Israel	Republik Afrika Tengah
Bangladesh	Jamaika	Republik Arab Suriah
Barbados	Jerman	Republik Ceko
Belanda	Jersey	Republik Demokratik Kongo
Belarusia	Kamerun	Republik Dominikan
Belgia	Kanada	Republik Moldova
Belize	Kenya	Reunion
Benin	Kepulauan Virgin Amerika Serikat	Rumania
Bermuda	Kolumbia	Rwanda
Bolivia	Komoros	Saint Lucia
Bonaire	Kongo	Saint Martin
Bosnia dan Herzegovina	Kosovo	Saint Vincent dan Grenadine
Botswana	Kosta Rika	San Marino
Brazil	Kroasia	Sao Tome and Principe
Britania Raya	Kuba	Senegal
Burkina Faso	Kuwait	Serbia
Burundi	Latvia	Seychelles
Cabo Verde	Lebanon	Sierra Leone
Chad	Lesotho	Sint Maarten
Chili	Liberia	Somalia
Curacao	Libya	Spanyol
Denmark	Lituania	Sudan Selatan
Djibouti	Luksemburg	Suriname
Ekuador	Madagaskar	Swedia
El Salvador	Malawi	Swiss
Eritrea	Malaysia	Timor Leste
Eswatini	Mali	Togo
Ethiopia	Maroko	Trinidad dan Tobago
Fillipina	Martinik	Tunisia
Finlandia	Mauritania	Turki
Gabon	Mayotte	Uganda
Gambia	Meksiko	Ukraina
Georgia	Mozambik	Uruguay
Ghana	Namibia	Venezuela
Guadeloupe	Nepal	Yaman
Guatemala	Nicaragua	Yordania
Guernsey	Niger	Yunani
Guiana Prancis	Nigeria	Zambia
Guinea	Oman	Zimbabwe

Keterangan :

- Negara transmisi komunitas adalah negara yang tidak dapat menentukan sumber rantai penularan dengan jumlah kasus yang dilaporkan sangat banyak.
- Negara transmisi komunitas bisa berubah-ubah setiap harinya mengikuti update klasifikasi dari WHO.
- Negara baru masuk ke klasifikasi transmisi komunitas berwarna **merah**.

SITUASI INDONESIA

 1.803.361	 1.654.557	 50.100	 98.704
Kasus Konfirmasi	Kasus Sembuh	Kasus Meninggal	Kasus Aktif
 16.483.519	 11.073.851	 9.270.490	 103.383
Spesimen Diperiksa	Orang Diperiksa	Hasil Negatif	Kasus Suspek

Saat ini, **Indonesia** termasuk dalam kategori **TRANSMISI KOMUNITAS**

Peta Situasi di Indonesia

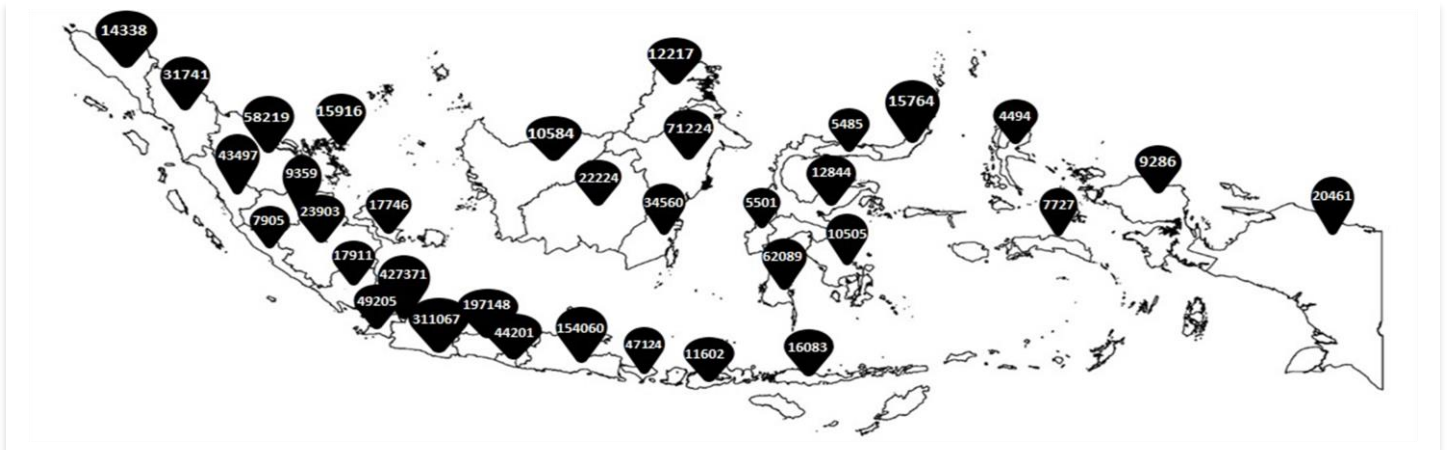

Perkembangan Kasus

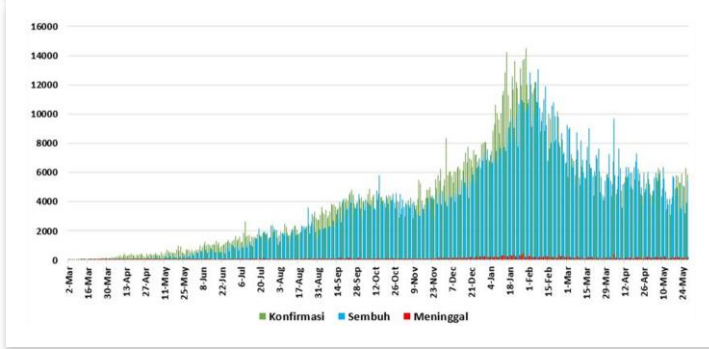

* Kenaikan tertinggi dilaporkan tanggal 30 Januari 2021 dengan 14,518 kasus.
 ** Jumlah kasus harian yang dilaporkan, bukan menggambarkan jumlah kasus yang terinfeksi pada hari tersebut.

Positivity Rate

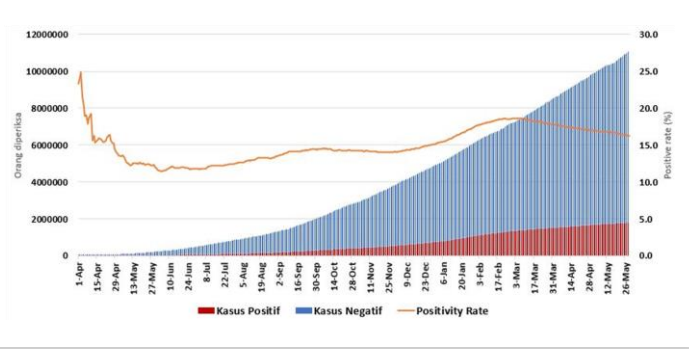

Positivity Rate **16,3%**

CFR dan Recovery Rate (%)

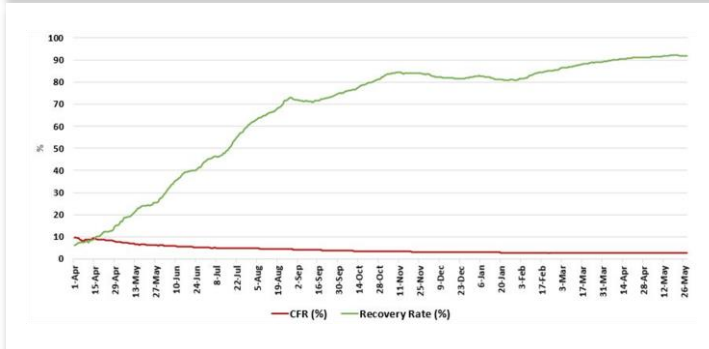

Case Fatality Rate **2,8%**
 Recovery Rate **91,7%**

Jumlah Spesimen Diperiksa dan Jumlah Kasus Diperiksa Lab

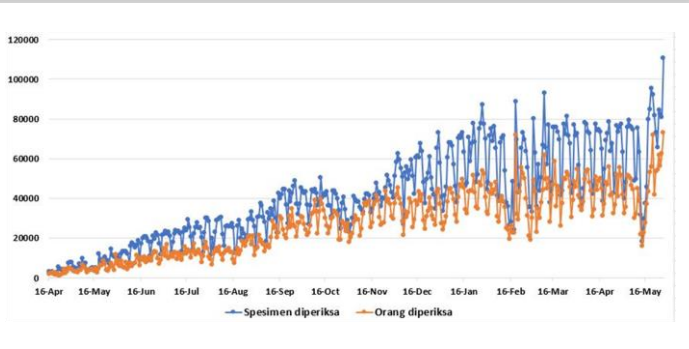

Rata-Rata dalam 1 Minggu Terakhir adalah **82.660** Spesimen/Hari dan **57.644** Kasus Dites/Hari

Tabel Per Provinsi di Indonesia

NO	PROVINSI	JUMLAH KASUS TANGGAL 28 MEI 2021			JUMLAH KASUS SEMBUH			JUMLAH KASUS MENINGGAL		
		S/D 27/05 2021	28/05 2021	KUM	S/D 27/05 2021	28/05 2021	KUM	S/D 27/05 2021	28/05 2021	KUM
1	ACEH	14078	260	14338	11294	145	11439	564	8	
2	SUMATERA UTARA	31652	89	31741	28212	77	28289	1037	3	1040
3	SUMATERA BARAT	43325	172	43497	39160	217	39377	956	11	
4	RIAU	57716	503	58219	50414	459	50873	1510	19	1529
5	JAMBI	9296	63	9359	7747	88	7835	168	2	
6	SUMATERA SELATAN	23751	152	23903	21202	89	21291	1204	2	1206
7	BENGKULU	7839	66	7905	6958	41	6999	178	0	
8	LAMPUNG	17826	85	17911	15565	61	15626	920	4	924
9	BANGKA BELITUNG	17563	183	17746	15525	122	15647	260	7	
10	KEPULAUAN RIAU	15697	219	15916	12365	155	12520	316	8	324
11	DKI JAKARTA	426769	602	427371	408518	908	409426	7115	19	
12	JAWA BARAT	309861	1206	311067	276378	921	277299	4140	18	4158
13	JAWA TENGAH	196480	668	197148	178514	543	179057	9088	45	
14	DI YOGYAKARTA	44021	180	44201	40771	195	40966	1151	4	1155
15	JAWA TIMUR	153814	246	154060	140903	206	141109	11251	19	
16	BANTEN	49152	53	49205	46350	62	46412	1250	2	1252
17	BALI	47063	61	47124	44841	71	44912	1487	8	
18	NUSA TENGGARA BARAT	11151	451	11602	8150	507	8657	423	1	424
19	NUSA TENGGARA TIMUR	15908	175	16083	14704	170	14874	414	2	
20	KALIMANTAN BARAT	10486	98	10584	9669	108	9777	88	1	89
21	KALIMANTAN TENGAH	22142	82	22224	19082	11	19093	498	1	
22	KALIMANTAN SELATAN	34492	68	34560	32696	39	32735	1008	2	1010
23	KALIMANTAN TIMUR	71156	68	71224	68310	110	68420	1715	3	
24	KALIMANTAN UTARA	12187	30	12217	11381	8	11389	190	0	190
25	SULAWESI UTARA	15764	0	15764	14917	3	14920	547	0	
26	SULAWESI TENGAH	12826	18	12844	12242	9	12251	360	1	361
27	SULAWESI SELATAN	62057	32	62089	60737	29	60766	944	1	
28	SULAWESI TENGGARA	10499	6	10505	10053	10	10063	217	0	217
29	GORONTALO	5484	1	5485	5135	0	5135	170	0	
30	SULAWESI BARAT	5498	3	5501	5354	1	5355	120	0	120
31	MALUKU	7727	0	7727	7351	0	7351	122	0	
32	MALUKU UTARA	4491	3	4494	4252	0	4252	120	0	120
33	PAPUA	20461	0	20461	11455	0	11455	207	0	
34	PAPUA BARAT	9267	19	9286	8982	5	8987	169	2	171
	Dalam Proses Verifikasi di Lapangan	0	0	0	0	0	0	0	0	
	TOTAL	1797499	5862	1803361	1649187	5370	1654557	49907	193	50100

Pesan untuk Masyarakat

Untuk mencegah penularan COVID-19, masyarakat perlu melakukan :

1. Menerapkan Gerakan Masyarakat Hidup Sehat (Germas) dengan mempraktikkan Perilaku Hidup Bersih dan Sehat (PHBS) terutama menjaga daya tahan tubuh dengan cara konsumsi gizi seimbang, istirahat/tidur yang cukup, latihan fisik/olahraga teratur, serta mengelola stress.
2. Membatasi kegiatan diluar rumah jika tidak ada keperluan mendesak. Hindari perjalanan yang tidak mendesak terutama ke negara/wilayah dengan transmisi komunitas.
3. Selalu menjaga kebersihan tangan dengan mencuci tangan pakai sabun dengan air mengalir selama 40-60 detik atau menggunakan *hand sanitizer* minimal 20-30 detik.
4. Disiplin menggunakan masker setiap beraktivitas/berinteraksi dengan orang lain dan selalu menerapkan etika batuk dan bersin yaitu apabila batuk/bersin tutup dengan menggunakan lengan atas bagian dalam atau tisu. Apabila menggunakan tisu, harus segera dibuang ke tempat sampah.
5. Menjaga jarak dengan siapapun minimal 1-2 meter.
6. Hindari menyentuh mata, hidung, dan mulut.
7. Apabila mengalami gejala terkait COVID-19, segera lakukan pemeriksaan di fasilitas kesehatan.
8. Menghindari hoaks dengan cara mengupdate informasi mengenai COVID-19 melalui sumber resmi yang terpercaya.

Tautan Informasi Web

1. <https://infeksiemerging.kemkes.go.id>
2. <https://sehatnegeriku.kemkes.go.id/>
3. <https://www.who.int/emergencies/diseases/novel-coronavirus-2019>
4. <https://covid19.who.int/table>
5. <https://vaksin.kemkes.go.id/#/vaccines>



INFEKSI EMERGING

Perkembangan situasi COVID-19 dapat dipantau di laman <https://covid19.kemkes.go.id>
Hotline COVID-19 119 ext 9

Kelompok Substansi Penyakit Infeksi Emerging

Gedung Adhyatma Lantai 6 Jl. HR. Rasuna Said, Blok X.5 Kavling 4-9
Kuningan, Kuningan Timur, Kota Jakarta Selatan, Daerah Khusus Ibukota Jakarta 12950

