

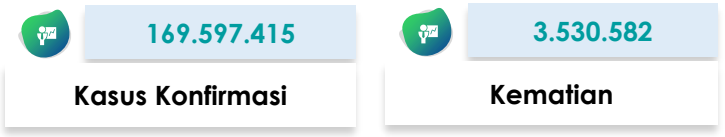

SITUASI TERKINI PERKEMBANGAN CORONAVIRUS DISEASE (COVID-19)

Data dilaporkan sampai 30 Mei 2021

SITUASI GLOBAL



Peta Global

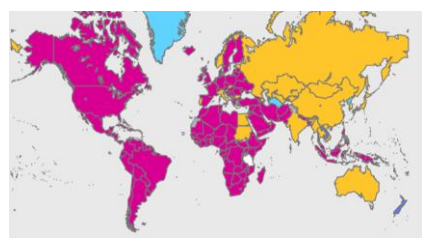

10 Negara dengan Kasus Konfirmasi Tertinggi

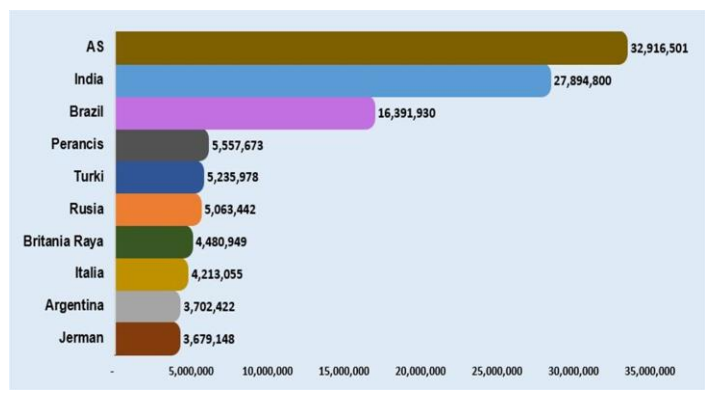

Kasus di Negara ASEAN

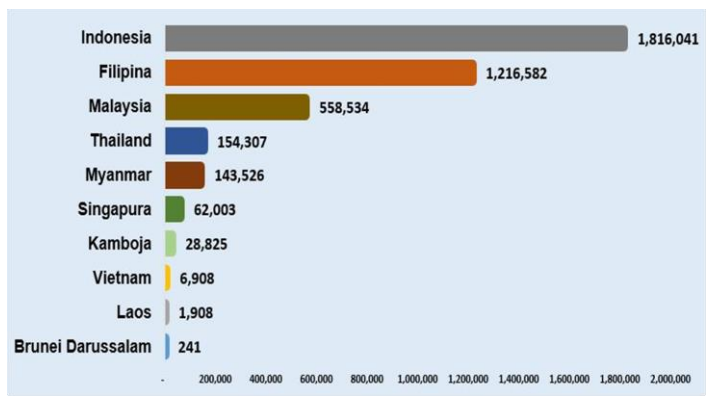

Negara dengan Transmisi Komunitas

Afghanistan	Guinea Bissau	Pakistan
Afrika Selatan	Guinea Khatulistiwa	Palestina
Algeria	Guyana	Panama
Amerika Serikat	Haiti	Pantai Gading
Andorra	Honduras	Papua Nugini
Angola	Hungaria	Paraguay
Arab Saudi	Indonesia	Perancis
Argentina	Irak	Peru
Armenia	Iran	Polandia
Aruba	Irlandia	Puerto Rico
Austria	Islandia	Qatar
Bahrain	Israel	Republik Afrika Tengah
Bangladesh	Jamaika	Republik Arab Suriah
Barbados	Jerman	Republik Ceko
Belanda	Jersey	Republik Demokratik Kongo
Belarusia	Kamerun	Republik Dominikan
Belgia	Kanada	Republik Moldova
Belize	Kenya	Reunion
Benin	Kepulauan Virgin Amerika Serikat	Rumania
Bermuda	Kolombia	Rwanda
Bolivia	Komoros	Saint Lucia
Bonaire	Kongo	Saint Martin
Bosnia dan Herzegovina	Kosovo	Saint Vincent dan Grenadine
Botswana	Kosta Rika	San Marino
Brazil	Kroasia	Sao Tome and Principe
Britania Raya	Kuba	Senegal
Burkina Faso	Kuwait	Serbia
Burundi	Latvia	Seychelles
Cabo Verde	Lebanon	Sierra Leone
Chad	Lesotho	Sint Maarten
Chili	Liberia	Somalia
Curacao	Libya	Spanyol
Denmark	Lituania	Sudan Selatan
Djibouti	Luksemburg	Suriname
Ekuador	Madagaskar	Swedia
El Salvador	Malawi	Swiss
Eritrea	Malaysia	Timor Leste
Eswatini	Mali	Togo
Ethiopia	Maroko	Trinidad dan Tobago
Fillipina	Martinik	Tunisia
Finlandia	Mauritania	Turki
Gabon	Mayotte	Uganda
Gambia	Meksiko	Ukraina
Georgia	Mozambik	Uruguay
Ghana	Namibia	Venezuela
Guadeloupe	Nepal	Yaman
Guatemala	Nicaragua	Yordania
Guernsey	Niger	Yunani
Guiana Prancis	Nigeria	Zambia
Guinea	Oman	Zimbabwe

Keterangan :

- Negara transmisi komunitas adalah negara yang tidak dapat menentukan sumber rantai penularan dengan jumlah kasus yang dilaporkan sangat banyak.
- Negara transmisi komunitas bisa berubah-ubah setiap harinya mengikuti update klasifikasi dari WHO.
- Negara baru masuk ke klasifikasi transmisi komunitas berwarna **merah**.

SITUASI INDONESIA

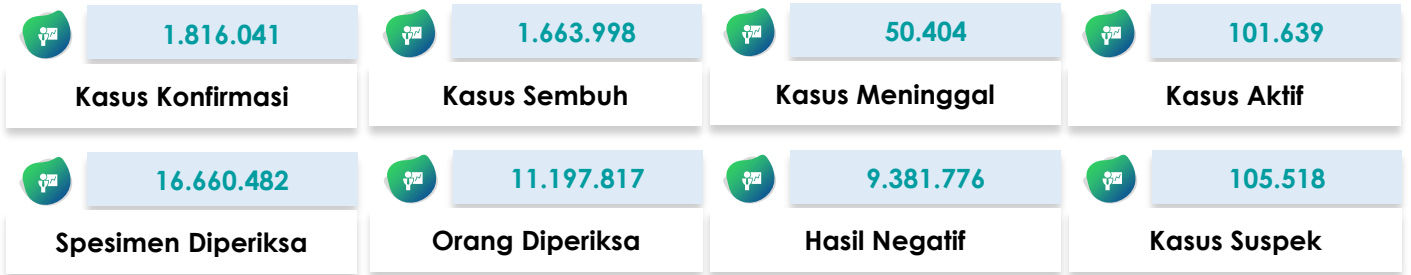

Saat ini, **Indonesia** termasuk dalam kategori **TRANSMISI KOMUNITAS**

Peta Situasi di Indonesia

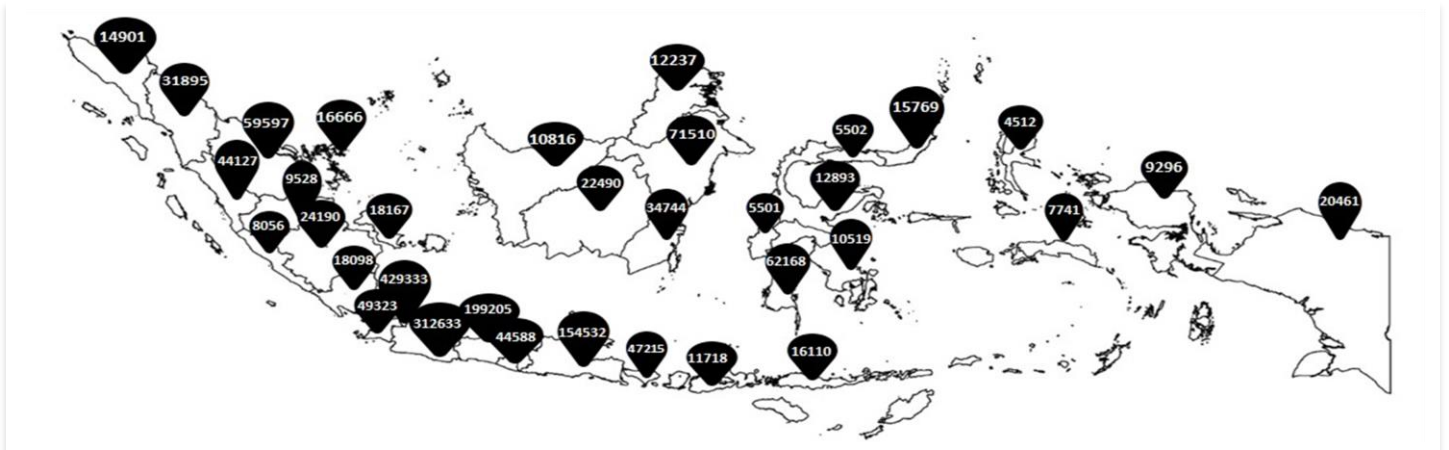

Perkembangan Kasus

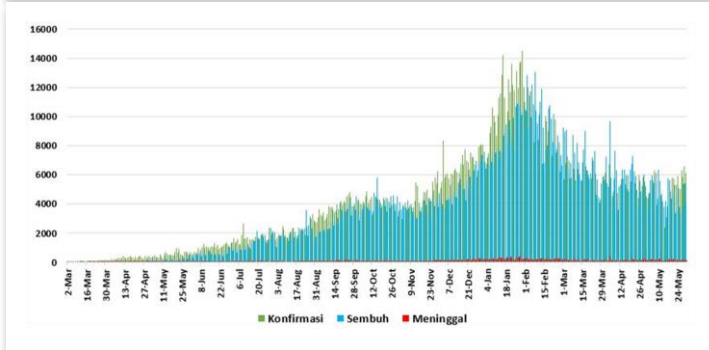

* Kenaikan tertinggi dilaporkan tanggal 30 Januari 2021 dengan 14,518 kasus.
** Jumlah kasus harian yang dilaporkan, bukan menggambarkan jumlah kasus yang terinfeksi pada hari tersebut.

Positivity Rate

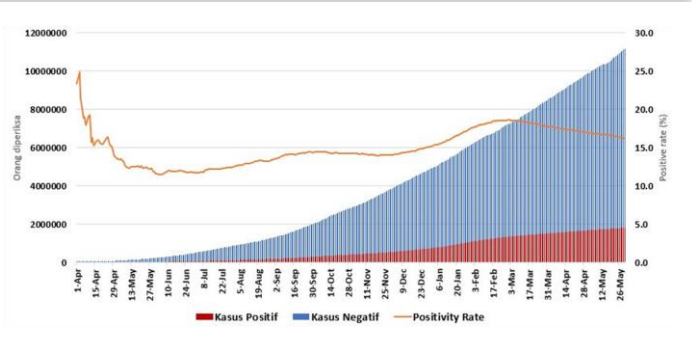

Positivity Rate **16,2%**

CFR dan Recovery Rate (%)

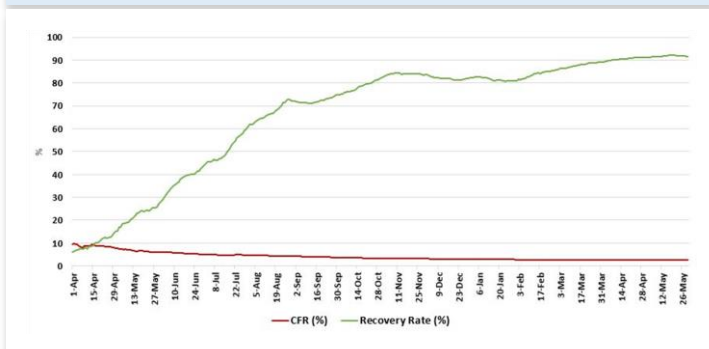

Case Fatality Rate **2,8%**
Recovery Rate **91,6%**

Jumlah Spesimen Diperiksa dan Jumlah Kasus Diperiksa Lab

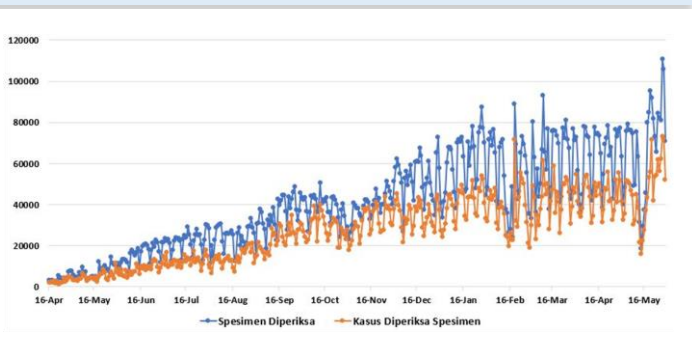

Rata-Rata dalam 1 Minggu Terakhir adalah **85.830** Spesimen/Hari dan **61.718** Kasus Dites/Hari

Tabel Per Provinsi di Indonesia

NO	PROVINSI	JUMLAH KASUS TANGGAL 30 MEI 2021			JUMLAH KASUS SEMBUH			JUMLAH KASUS MENINGGAL		
		S/D 29/05 2021	30/05 2021	KUM	S/D 29/05 2021	30/05 2021	KUM	S/D 29/05 2021	30/05 2021	KUM
1	ACEH	14631	270	14901	11565	117	11682	579	3	
2	SUMATERA UTARA	31823	72	31895	28369	71	28440	1045	1	1046
3	SUMATERA BARAT	43858	269	44127	39779	188	39967	977	15	
4	RIAU	58871	726	59597	51286	451	51737	1548	21	1569
5	JAMBI	9438	90	9528	7881	5	7886	177	2	
6	SUMATERA SELATAN	24068	122	24190	21544	95	21639	1218	7	1225
7	BENGKULU	7986	70	8056	7062	62	7124	178	1	
8	LAMPUNG	18009	89	18098	15706	37	15743	925	1	926
9	BANGKA BELITUNG	17922	245	18167	15860	120	15980	269	0	
10	KEPULAUAN RIAU	16372	294	16666	12695	201	12896	332	7	339
11	DKI JAKARTA	428269	1064	429333	410424	994	411418	7146	13	
12	JAWA BARAT	311994	639	312633	278192	481	278673	4165	10	4175
13	JAWA TENGAH	198198	1007	199205	179717	276	179993	9153	9	
14	DI YOGYAKARTA	44412	176	44588	41135	167	41302	1164	12	1176
15	JAWA TIMUR	154315	217	154532	141312	160	141472	11289	17	
16	BANTEN	49277	46	49323	46484	60	46544	1255	0	1255
17	BALI	47173	42	47215	44984	60	45044	1498	2	
18	NUSA TENGGARA BARAT	11642	76	11718	8667	101	8768	425	10	435
19	NUSA TENGGARA TIMUR	16085	25	16110	14875	11	14886	416	1	
20	KALIMANTAN BARAT	10683	133	10816	9890	114	10004	91	3	94
21	KALIMANTAN TENGAH	22379	111	22490	19106	23	19129	501	2	
22	KALIMANTAN SELATAN	34670	74	34744	32777	45	32822	1013	1	1014
23	KALIMANTAN TIMUR	71370	140	71510	68540	120	68660	1719	3	
24	KALIMANTAN UTARA	12234	3	12237	11403	3	11406	191	0	191
25	SULAWESI UTARA	15765	4	15769	14921	13	14934	547	0	
26	SULAWESI TENGAH	12879	14	12893	12255	2	12257	365	0	365
27	SULAWESI SELATAN	62107	61	62168	60805	15	60820	945	1	
28	SULAWESI TENGGARA	10512	7	10519	10084	0	10084	217	0	217
29	GORONTALO	5491	11	5502	5237	0	5237	172	0	
30	SULAWESI BARAT	5501	0	5501	5356	4	5360	120	0	120
31	MALUKU	7741	0	7741	7364	0	7364	122	0	
32	MALUKU UTARA	4496	16	4512	4252	19	4271	121	0	121
33	PAPUA	20461	0	20461	11455	0	11455	207	0	
34	PAPUA BARAT	9294	2	9296	8992	9	9001	172	0	172
	Dalam Proses Verifikasi di Lapangan	0	0	0	0	0	0	0	0	
	TOTAL	1809926	6115	1816041	1659974	4024	1663998	50262	142	50404

Pesan untuk Masyarakat

Untuk mencegah penularan COVID-19, masyarakat perlu melakukan :

1. Menerapkan Gerakan Masyarakat Hidup Sehat (Germas) dengan mempraktikkan Perilaku Hidup Bersih dan Sehat (PHBS) terutama menjaga daya tahan tubuh dengan cara konsumsi gizi seimbang, istirahat/tidur yang cukup, latihan fisik/olahraga teratur, serta mengelola stress.
2. Membatasi kegiatan diluar rumah jika tidak ada keperluan mendesak. Hindari perjalanan yang tidak mendesak terutama ke negara/wilayah dengan transmisi komunitas.
3. Selalu menjaga kebersihan tangan dengan mencuci tangan pakai sabun dengan air mengalir selama 40-60 detik atau menggunakan *hand sanitizer* minimal 20-30 detik.
4. Disiplin menggunakan masker setiap beraktivitas/berinteraksi dengan orang lain dan selalu menerapkan etika batuk dan bersin yaitu apabila batuk/bersin tutup dengan menggunakan lengan atas bagian dalam atau tisu. Apabila menggunakan tisu, harus segera dibuang ke tempat sampah.
5. Menjaga jarak dengan siapapun minimal 1-2 meter.
6. Hindari menyentuh mata, hidung, dan mulut.
7. Apabila mengalami gejala terkait COVID-19, segera lakukan pemeriksaan di fasilitas kesehatan.
8. Menghindari hoaks dengan cara mengupdate informasi mengenai COVID-19 melalui sumber resmi yang terpercaya.

Tautan Informasi Web

1. <https://infeksiemerging.kemkes.go.id>
2. <https://sehatnegeriku.kemkes.go.id/>
3. <https://www.who.int/emergencies/diseases/novel-coronavirus-2019>
4. <https://covid19.who.int/table>
5. <https://vaksin.kemkes.go.id/#/vaccines>



INFEKSI EMERGING

Perkembangan situasi COVID-19 dapat dipantau di laman <https://covid19.kemkes.go.id>
Hotline COVID-19 119 ext 9

Kelompok Substansi Penyakit Infeksi Emerging

Gedung Adhyatma Lantai 6 Jl. HR. Rasuna Said, Blok X.5 Kavling 4-9
Kuningan, Kuningan Timur, Kota Jakarta Selatan, Daerah Khusus Ibukota Jakarta 12950

