

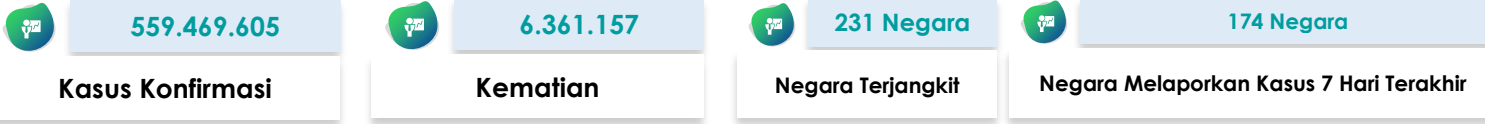

SITUASI TERKINI PERKEMBANGAN CORONAVIRUS DISEASE (COVID-19) 21 Juli 2022

SITUASI GLOBAL (Data sampai dengan tanggal 18 Juli 2022)



10 Negara dengan Kasus Konfirmasi Tertinggi

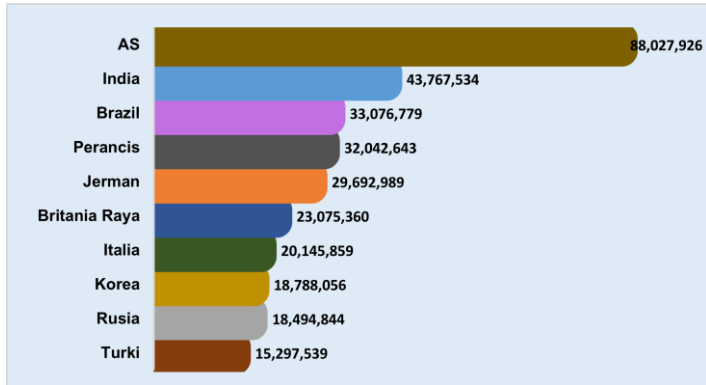

Kasus di Negara ASEAN

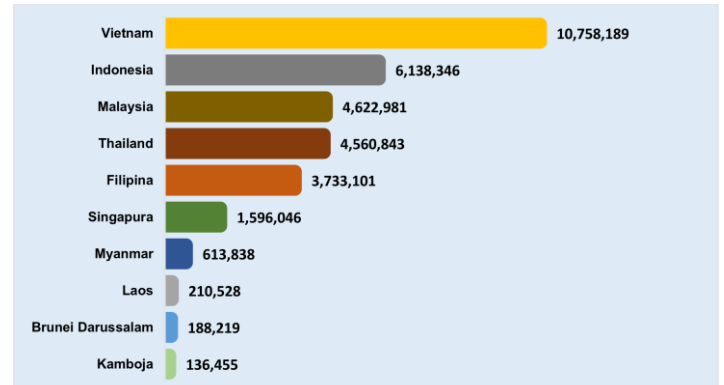

Negara Yang Melaporkan Kasus 7 Hari Terakhir

Afghanistan	China	Kamboja	Mozambik	San Marino
Afrika Selatan	Curacao	Kazakhstan	Myanmar	Selandia Baru
Albania	Denmark	Kenya	Nepal	Senegal
Algeria	Ekador	Kepulauan Cayman	Nicaragua	Serbia
Amerika Serikat	Eritrea	Kepulauan Cook	Nigeria	Seychelles
Andorra	Estonia	Kepulauan Mariana Utara	Niue	Sierra Leone
Angola	Eswatini	Kepulauan Marshall	Norwegia	Singapura
Anguilla	Ethiopia	Kepulauan Virgin Amerika Serikat	Oman	Sint Eustatius
Antigua dan Barbuda	Fiji	Kepulauan Virgin Inggris	Pakistan	Siprus
Arab Saudi	Fillipina	Kosovo	Palau	Slovakia
Armenia	Finlandia	Kroasia	Palestina	Slovenia
Aruba	Gabon	Kuba	Pantai Gading	Somalia
Australia	Georgia	Kyrgyzstan	Papua Nugini	Spanyol
Austria	Gibraltar	Laos	Perancis	Sri Lanka
Azerbaijan	Grenada	Latvia	Peru	Sudan
Bahamas	Guam	Lebanon	Polandia	Suriname
Bahrain	Guatemala	Libya	Polinesia Prancis	Swedia
Bangladesh	Guernsey	Liechtenstein	Portugal	Swiss
Barbados	Guinea Khatulistiwa	Lituania	Puerto Rico	Thailand
Belanda	Guyana	Luksemburg	Pulau Man	Timor Leste
Belgia	Honduras	Makedonia Utara	Qatar	Togo
Belize	Hungaria	Maladewa	Republik Arab Suriah	Tonga
Bermuda	India	Malawi	Republik Ceko	Trinidad dan Tobago
Bhutan	Indonesia	Malaysia	Republik Dominikan	Tunisia
Bolivia	Irak	Mali	Republik Korea	Uganda
Bonaire	Iran	Malta	Reunion	Uni Emirat Arab
Bosnia dan Herzegovina	Irlandia	Maroko	Rumania	Uzbekistan
Brazil	Islandia	Mauritania	Rusia	Vanuatu
Britania Raya	Israel	Mauritius	Rwanda	Venezuela
Brunei Darussalam	Italia	Meksiko	Saba	Vietnam
Bulgaria	Jamaika	Mesir	Saint Kitts dan Nevis	Yaman
Burundi	Jepang	Monako	Saint Lucia	Yordania
Cabo Verde	Jerman	Mongolia	Saint Pierre dan Miquelon	Zambia
Chad	Jersey	Montenegro	Saint Vincent dan Grenadine	Zimbabwe
Chili	Kaledonia Baru	Montserrat	Samoa	

Keterangan :

1. Sumber data melalui situs WHO <https://covid19.who.int/data>.
2. Negara yang baru melaporkan kasus selama 7 hari terakhir dari laporan sebelumnya, ditandai dengan berwarna **merah**.
3. Negara terjangkit baru ditandai dengan berwarna **biru**.

SITUASI INDONESIA (Data sampai dengan tanggal 21 Juli 2022)

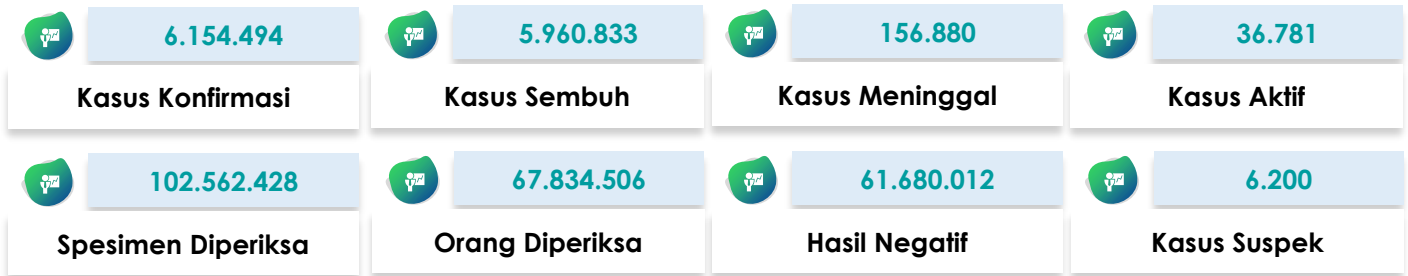

Saat ini, **Indonesia** termasuk dalam kategori **TRANSMISI KOMUNITAS**

Peta Situasi di Indonesia



Perkembangan Kasus

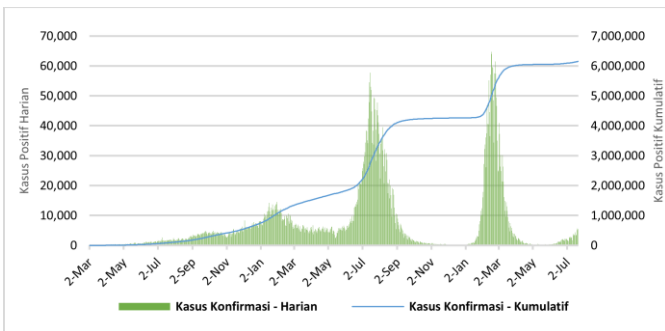

* Kenaikan tertinggi dilaporkan tanggal 16 Februari 2022 dengan 64,718 kasus.
** Jumlah kasus harian yang dilaporkan, bukan menggambarkan jumlah kasus yang terinfeksi pada hari tersebut.

Positivity Rate

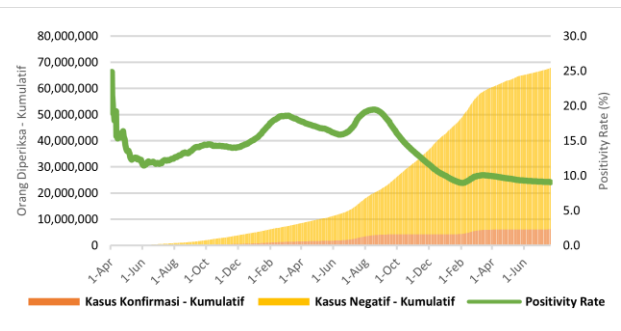

Positivity Rate **9,1%**

CFR dan Recovery Rate (%)

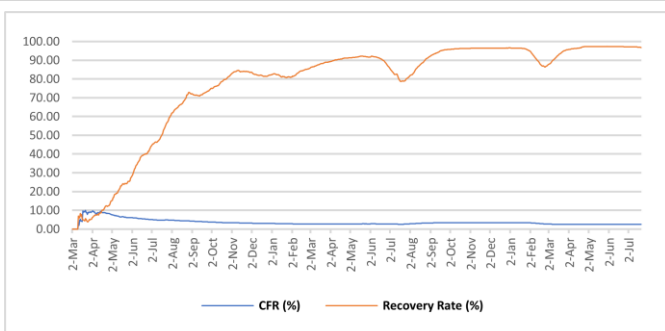

Case Fatality Rate **2,55%**
Recovery Rate **96,9%**

Jumlah Spesimen Diperiksa dan Jumlah Kasus Diperiksa Lab

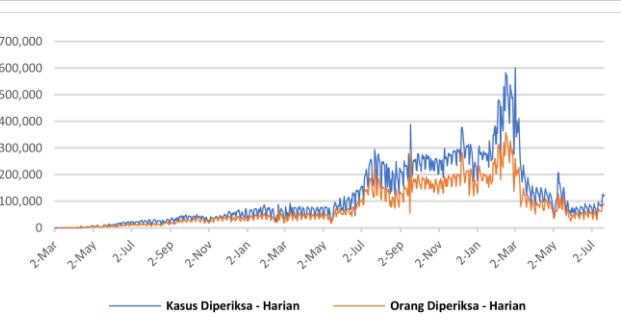

Rata-Rata dalam 1 Minggu Terakhir adalah **103.237** Spesimen/Hari dan **75.624** Kasus Dites/Hari

Tabel Per Provinsi di Indonesia

NO	PROVINSI	JUMLAH KASUS KONFIRMASI			JUMLAH KASUS SEMBUH			JUMLAH KASUS MENINGGAL		
		S.D. HARI KEMARIN	HARI INI	KUM	S.D. HARI KEMARIN	HARI INI	KUM	S.D. HARI KEMARIN	HARI INI	KUM
1	ACEH	43715	0	43715	41489	0	41489	2217	0	2217
2	SUMATERA UTARA	155547	28	155575	151985	19	152004	3261	0	3261
3	SUMATERA BARAT	103898	4	103902	101515	0	101515	2351	0	2351
4	RIAU	150987	22	151009	146496	10	146506	4438	0	4438
5	JAMBI	38312	5	38317	37411	0	37411	882	0	882
6	SUMATERA SELATAN	80732	13	80745	77256	0	77256	3349	0	3349
7	BENGKULU	29123	0	29123	28595	0	28595	520	0	520
8	LAMPUNG	74613	8	74621	70351	2	70353	4177	0	4177
9	BANGKA BELITUNG	65736	4	65740	64030	14	64044	1602	0	1602
10	KEPULAUAN RIAU	70273	8	70281	68313	52	68365	1881	0	1881
11	DKI JAKARTA	1301289	2883	1304172	1268369	1820	1270189	15364	3	15367
12	JAWA BARAT	1123664	952	1124616	1099536	383	1099919	15884	1	15885
13	JAWA TENGAH	629380	89	629469	595377	33	595410	33230	1	33231
14	DI YOGYAKARTA	221556	55	221611	215011	0	215011	5914	0	5914
15	JAWA TIMUR	581806	311	582117	549543	303	549846	31663	0	31663
16	BANTEN	304648	644	305292	298396	170	298566	2936	0	2936
17	BALI	160694	157	160851	154879	79	154958	4583	0	4583
18	NUSA TENGGARA BARAT	36139	2	36141	35229	0	35229	901	0	901
19	NUSA TENGGARA TIMUR	94098	16	94114	92484	3	92487	1525	0	1525
20	KALIMANTAN BARAT	64860	9	64869	63648	5	63653	1144	0	1144
21	KALIMANTAN TENGAH	56306	37	56343	54676	0	54676	1511	0	1511
22	KALIMANTAN SELATAN	84815	55	84870	81970	7	81977	2543	0	2543
23	KALIMANTAN TIMUR	206744	42	206786	200819	15	200834	5718	0	5718
24	KALIMANTAN UTARA	45328	0	45328	44461	0	44461	859	0	859
25	SULAWESI UTARA	51562	23	51585	50348	1	50349	1190	0	1190
26	SULAWESI TENGAH	60847	2	60849	59110	0	59110	1726	0	1726
27	SULAWESI SELATAN	143760	9	143769	141201	4	141205	2477	0	2477
28	SULAWESI TENGGARA	25620	5	25625	25035	0	25035	567	0	567
29	GORONTALO	13910	4	13914	13413	0	13413	485	0	485
30	SULAWESI BARAT	15566	0	15566	15168	0	15168	393	0	393
31	MALUKU	18594	2	18596	18289	4	18293	292	0	292
32	MALUKU UTARA	14536	0	14536	14205	0	14205	330	0	330
33	PAPUA	48788	14	48802	48088	0	48088	580	0	580
34	PAPUA BARAT	31638	7	31645	31212	1	31213	382	0	382
	Dalam Proses Verifikasi di Lapangan	0	0	0	0	0	0	0	0	0
	TOTAL	6149084	5410	6154494	5957908	2925	5960833	156875	5	156880

Pesan untuk Masyarakat

Untuk mencegah penularan COVID-19, masyarakat perlu melakukan :

1. Menerapkan Gerakan Masyarakat Hidup Sehat (Germas) dengan mempraktikkan Perilaku Hidup Bersih dan Sehat (PHBS) terutama menjaga daya tahan tubuh dengan cara konsumsi gizi seimbang, istirahat/tidur yang cukup, latihan fisik/olahraga teratur, serta mengelola stress.
2. Membatasi kegiatan diluar rumah jika tidak ada keperluan mendesak. Hindari perjalanan yang tidak mendesak terutama ke negara/wilayah dengan transmisi komunitas.
3. Selalu menjaga kebersihan tangan dengan mencuci tangan pakai sabun dengan air mengalir selama 40-60 detik atau menggunakan *hand sanitizer* minimal 20-30 detik.
4. Disiplin menggunakan masker setiap beraktivitas/berinteraksi dengan orang lain dan selalu menerapkan etika batuk dan bersin yaitu apabila batuk/bersin tutup dengan menggunakan lengan atas bagian dalam atau tisu. Apabila menggunakan tisu, harus segera dibuang ke tempat sampah.
5. Menjaga jarak dengan siapapun minimal 1-2 meter.
6. Hindari menyentuh mata, hidung, dan mulut.
7. Apabila mengalami gejala terkait COVID-19, segera lakukan pemeriksaan di fasilitas kesehatan.
8. Menghindari hoaks dengan cara mengupdate informasi mengenai COVID-19 melalui sumber resmi yang terpercaya.

Tautan Informasi Web

1. <https://infeksiemerging.kemkes.go.id>
2. <https://sehatnegeriku.kemkes.go.id/>
3. <https://www.who.int/emergencies/diseases/novel-coronavirus-2019>
4. <https://covid19.who.int/table>
5. <https://vaksin.kemkes.go.id/#/vaccines>
6. <https://vaksin.kemkes.go.id/#/scprovinsi>



INFEKSI EMERGING

Perkembangan situasi COVID-19 dapat dipantau di laman <https://covid19.kemkes.go.id>
Hotline COVID-19 119 ext 9

Tim Kerja Penyakit Infeksi Emerging

Gedung Adhyatma Lantai 6 Jl. HR. Rasuna Said, Blok X.5 Kavling 4-9
Kuningan, Kuningan Timur, Kota Jakarta Selatan, Daerah Khusus Ibukota Jakarta 12950

