

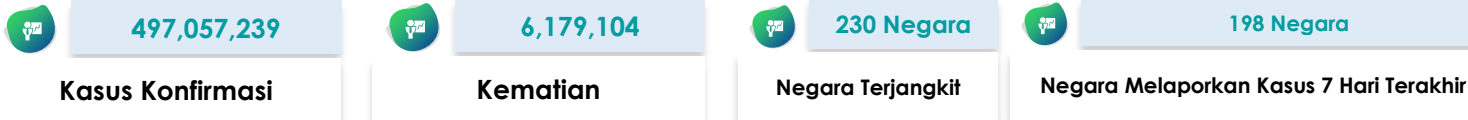

# SITUASI TERKINI PERKEMBANGAN CORONAVIRUS DISEASE (COVID-19) 12 April 2022

## SITUASI GLOBAL (Data sampai dengan tanggal 11 April 2022)



### 10 Negara dengan Kasus Konfirmasi Tertinggi

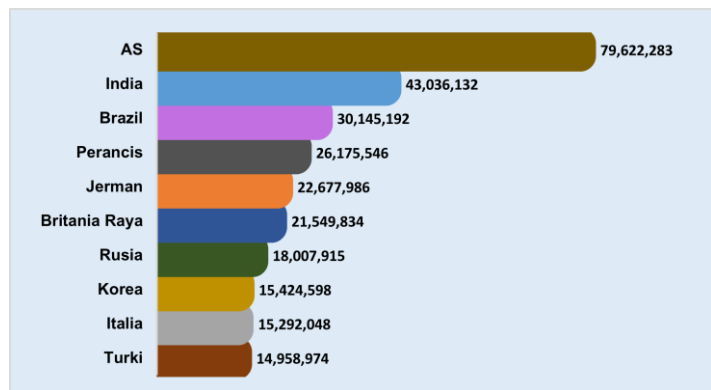

### Kasus di Negara ASEAN

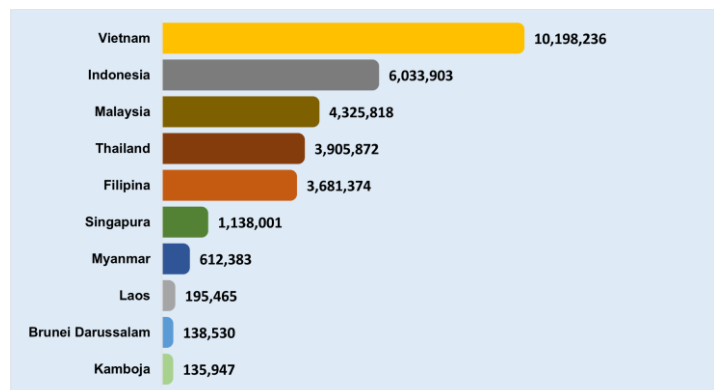

### Negara Yang Melaporkan Kasus 7 Hari Terakhir

Afghanistan	Curacao	Jersey	Mali	Republik Arab Suriah	Suriname
Afrika Selatan	Denmark	Kaledonia Baru	Malta	Republik Ceko	Swedia
Albania	Djibouti	Kamboja	Maroko	Republik Dominikan	Swiss
Algeria	Dominika	Kanada	Martinik	Republik Korea	Thailand
Amerika Serikat	Ekuador	Kazakhstan	Mauritania	Republik Moldova	Timor Leste
Andorra	El Savador	Kenya	Mayotte	Reunion	Togo
Anguilla	Eritrea	Kepulauan Cayman	Meksiko	Rumania	Tonga
Antigua dan Barbuda	Estonia	Kepulauan Cook	Mesir	Rusia	Trinidad dan Tobago
Arab Saudi	Eswatini	Kepulauan Falkland	Monako	Rwanda	Tunisia
Argentina	Ethiopia	Kepulauan Mariana Utara	Mongolia	Saba	Turki
Armenia	Fiji	Kepulauan Solomon	Montenegro	Saint Kitts dan Nevis	Uganda
Aruba	Phillipina	Kepulauan Turks dan Caicos	Mozambik	Saint Lucia	Ukraina
Australia	Finlandia	Kepulauan Virgin Amerika Serikat	Myanmar	Saint Martin	Uni Emirat Arab
Austria	Georgia	Kepulauan Virgin Inggris	Namibia	Saint Pierre dan Miquelon	Uruguay
Azerbaijan	Gibraltar	Kiribati	Nauru	Saint Vincent dan Grenadine	Uzbekistan
Bahamas	Grenada	Kolombia	Nepal	Saint-Barthélemy	Vanuatu
Bahrain	Guadeloupe	Komoros	Nicaragua	Samoa	Venezuela
Bangladesh	Guam	Kosovo	Niger	Samoa Amerika	Vietnam
Barbados	Guatemala	Kosta Rika	Nigeria	San Marino	Yaman
Belanda	Guiana Prancis	Kroasia	Norwegia	Selandia Baru	Yordania
Belarusia	Guinea Bissau	Kuba	Oman	Senegal	Yunani
Belgia	Guyana	Kuwait	Pakistan	Serbia	Zambia
Bermuda	Honduras	Kyrgyzstan	Palau	Seychelles	Zimbabwe
Bhutan	Hungaria	Laos	Panama	Sierra Leone	
Bolivia	India	Latvia	Pantai Gading	Singapura	
Bonaire	Indonesia	Lebanon	Papua Nugini	Sint Eustatius	
Bosnia dan Herzegovina	Irak	<b>Lesotho</b>	Paraguay	Sint Maarten	
Brazil	Iran	Libya	Perancis	Siprus	
Britania Raya	Irlandia	Liechtenstein	Peru	Slovakia	
Brunei Darussalam	Islandia	Lituania	Polandia	Slovenia	
Bulgaria	Israel	Luksemburg	Polinesia Prancis	Somalia	
Burundi	Italia	Makedonia Utara	Portugal	Spanyol	
Cabo Verde	Jamaika	Maladewa	Puerto Rico	Sri Lanka	
Chili	Jepang	Malawi	Pulau Man	Sudan	

Keterangan :

- Sumber data melalui situs WHO <https://covid19.who.int/data>.
- Negara yang baru melaporkan kasus selama 7 hari terakhir, ditandai dengan berwarna **merah**.

# SITUASI INDONESIA (Data sampai dengan tanggal 12 April 2022)

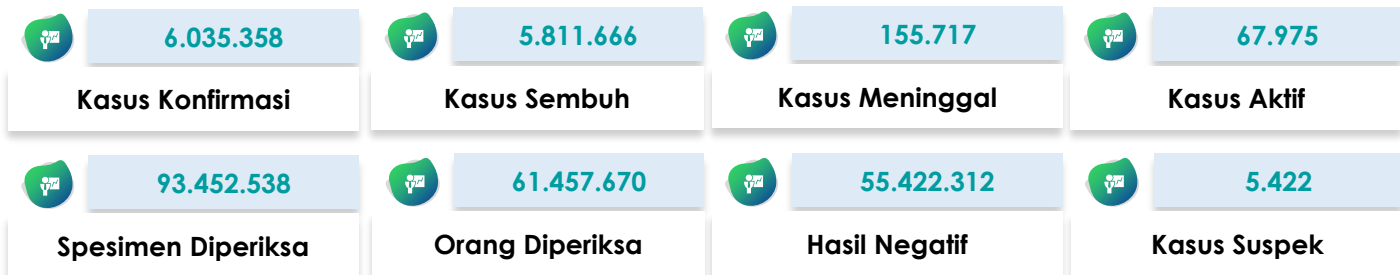

Saat ini, **Indonesia** termasuk dalam kategori **TRANSMISI KOMUNITAS**

## Peta Situasi di Indonesia

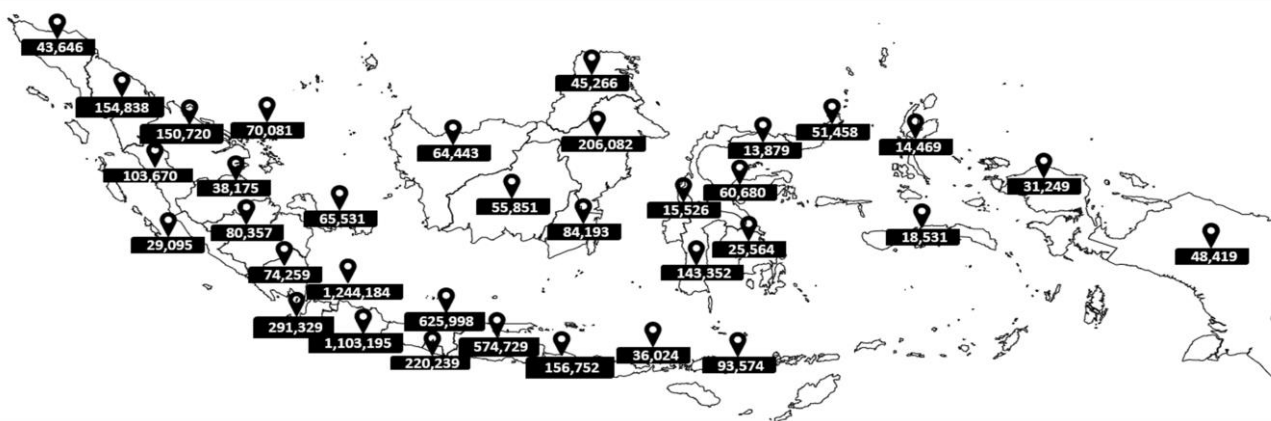

## Perkembangan Kasus

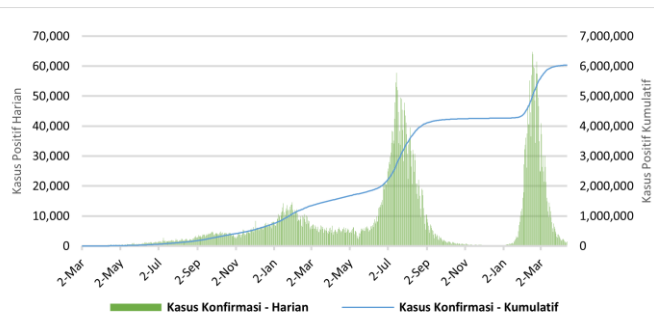

\* Kenaikan tertinggi dilaporkan tanggal 16 Februari 2022 dengan 64,718 kasus.  
\*\* Jumlah kasus harian yang dilaporkan, bukan menggambarkan jumlah kasus yang terinfeksi pada hari tersebut.

## Positivity Rate

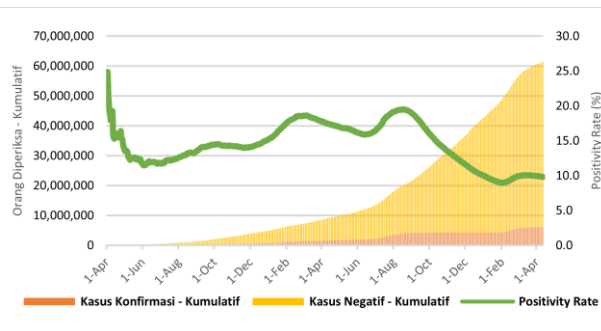

Positivity Rate **9,8%**

## CFR dan Recovery Rate (%)

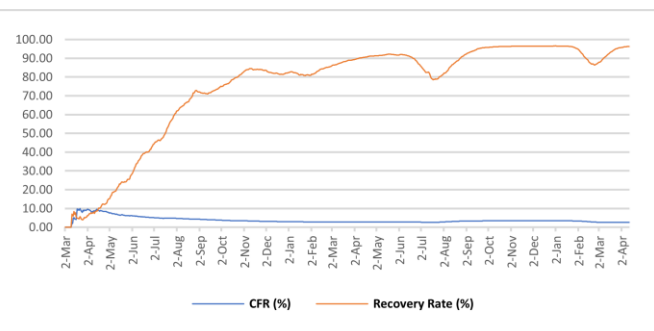

Case Fatality Rate **2,58%**  
Recovery Rate **96,3%**

## Jumlah Spesimen Diperiksa dan Jumlah Kasus Diperiksa Lab

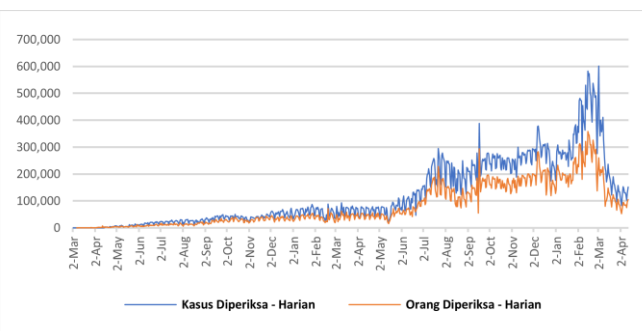

Rata-Rata dalam 1 Minggu Terakhir adalah **130.122** Spesimen/Hari dan **89.203** Kasus Dites/Hari

Tabel Per Provinsi di Indonesia

NO	PROVINSI	JUMLAH KASUS KONFIRMASI			JUMLAH KASUS SEMBUH			JUMLAH KASUS MENINGGAL		
		S.D. HARI KEMARIN	HARI INI	KUM	S.D. HARI KEMARIN	HARI INI	KUM	S.D. HARI KEMARIN	HARI INI	KUM
1	ACEH	43639	7	43646	41130	18	41148	2199	2	2201
2	SUMATERA UTARA	154822	16	154838	150985	48	151033	3241	0	3241
3	SUMATERA BARAT	103654	16	103670	98690	37	98727	2328	1	2329
4	RIAU	150710	10	150720	145753	21	145774	4424	0	4424
5	JAMBI	38169	6	38175	37202	8	37210	875	0	875
6	SUMATERA SELATAN	80336	21	80357	76863	21	76884	3329	2	3331
7	BENGKULU	29093	2	29095	28287	8	28295	516	0	516
8	LAMPUNG	74225	34	74259	61841	313	62154	4138	1	4139
9	BANGKA BELITUNG	65521	10	65531	63786	18	63804	1595	0	1595
10	KEPULAUAN RIAU	70069	12	70081	67663	104	67767	1876	0	1876
11	DKI JAKARTA	1243829	355	1244184	1224321	486	1224807	15213	5	15218
12	JAWA BARAT	1102888	307	1103195	1070570	592	1071162	15688	5	15693
13	JAWA TENGAH	625819	179	625998	580922	340	581262	32904	9	32913
14	DI YOGYAKARTA	220214	25	220239	209146	481	209627	5863	1	5864
15	JAWA TIMUR	574623	106	574729	542396	125	542521	31521	9	31530
16	BANTEN	291216	113	291329	286390	164	286554	2926	0	2926
17	BALI	156711	41	156752	151726	46	151772	4548	2	4550
18	NUSA TENGGARA BARAT	36020	4	36024	34968	13	34981	898	0	898
19	NUSA TENGGARA TIMUR	93543	31	93574	91509	62	91571	1503	0	1503
20	KALIMANTAN BARAT	64402	41	64443	63114	31	63145	1141	0	1141
21	KALIMANTAN TENGAH	55833	18	55851	54175	23	54198	1487	3	1490
22	KALIMANTAN SELATAN	84182	11	84193	81579	11	81590	2525	0	2525
23	KALIMANTAN TIMUR	206060	22	206082	200181	34	200215	5699	2	5701
24	KALIMANTAN UTARA	45266	0	45266	43939	156	44095	857	0	857
25	SULAWESI UTARA	51454	4	51458	50116	3	50119	1188	0	1188
26	SULAWESI TENGAH	60665	15	60680	58652	55	58707	1716	0	1716
27	SULAWESI SELATAN	143343	9	143352	140673	32	140705	2469	0	2469
28	SULAWESI TENGGARA	25557	7	25564	24904	4	24908	565	1	566
29	GORONTALO	13876	3	13879	13109	8	13117	478	0	478
30	SULAWESI BARAT	15512	14	15526	15086	15	15101	391	0	391
31	MALUKU	18531	0	18531	18200	0	18200	291	0	291
32	MALUKU UTARA	14468	1	14469	14039	0	14039	326	0	326
33	PAPUA	48407	12	48419	35674	2	35676	577	0	577
34	PAPUA BARAT	31246	3	31249	30791	7	30798	379	0	379
	Dalam Proses Verifikasi di Lapangan	0	0	0	0	0	0	0	0	0
	<b>TOTAL</b>	<b>6033903</b>	<b>1455</b>	<b>6035358</b>	<b>5808380</b>	<b>3286</b>	<b>5811666</b>	<b>155674</b>	<b>43</b>	<b>155717</b>

## Pesan untuk Masyarakat

Untuk mencegah penularan COVID-19, masyarakat perlu melakukan :

1. Menerapkan Gerakan Masyarakat Hidup Sehat (Germas) dengan mempraktikkan Perilaku Hidup Bersih dan Sehat (PHBS) terutama menjaga daya tahan tubuh dengan cara konsumsi gizi seimbang, istirahat/tidur yang cukup, latihan fisik/olahraga teratur, serta mengelola stress.
2. Membatasi kegiatan diluar rumah jika tidak ada keperluan mendesak. Hindari perjalanan yang tidak mendesak terutama ke negara/wilayah dengan transmisi komunitas.
3. Selalu menjaga kebersihan tangan dengan mencuci tangan pakai sabun dengan air mengalir selama 40-60 detik atau menggunakan *hand sanitizer* minimal 20-30 detik.
4. Disiplin menggunakan masker setiap beraktivitas/berinteraksi dengan orang lain dan selalu menerapkan etika batuk dan bersin yaitu apabila batuk/bersin tutup dengan menggunakan lengan atas bagian dalam atau tisu. Apabila menggunakan tisu, harus segera dibuang ke tempat sampah.
5. Menjaga jarak dengan siapapun minimal 1-2 meter.
6. Hindari menyentuh mata, hidung, dan mulut.
7. Apabila mengalami gejala terkait COVID-19, segera lakukan pemeriksaan di fasilitas kesehatan.
8. Menghindari hoaks dengan cara mengupdate informasi mengenai COVID-19 melalui sumber resmi yang terpercaya.

## Tautan Informasi Web

1. <https://infeksiemerging.kemkes.go.id>
2. <https://sehatnegeriku.kemkes.go.id/>
3. <https://www.who.int/emergencies/diseases/novel-coronavirus-2019>
4. <https://covid19.who.int/table>
5. <https://vaksin.kemkes.go.id/#/vaccines>
6. <https://vaksin.kemkes.go.id/#/scprovinsi>



## INFEKSI EMERGING

Perkembangan situasi COVID-19 dapat dipantau di laman <https://covid19.kemkes.go.id>  
Hotline COVID-19 119 ext 9

### Kelompok Substansi Penyakit Infeksi Emerging

Gedung Adhyatma Lantai 6 Jl. HR. Rasuna Said, Blok X.5 Kavling 4-9  
Kuningan, Kuningan Timur, Kota Jakarta Selatan, Daerah Khusus Ibukota Jakarta 12950

