

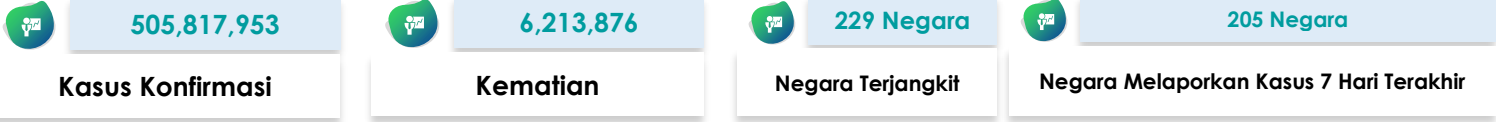

SITUASI TERKINI PERKEMBANGAN CORONAVIRUS DISEASE (COVID-19) 23 April 2022

SITUASI GLOBAL (Data sampai dengan tanggal 22 April 2022)



10 Negara dengan Kasus Konfirmasi Tertinggi

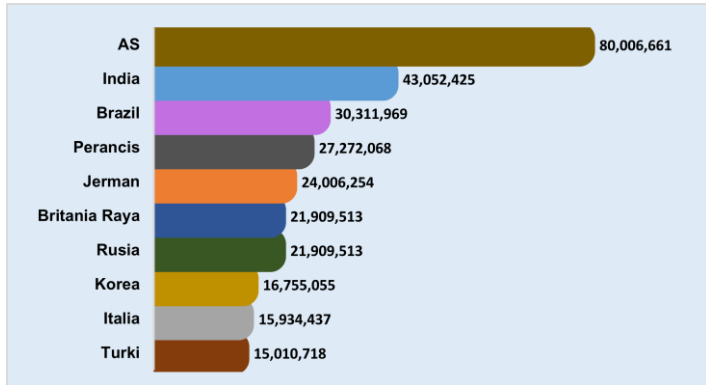

Kasus di Negara ASEAN

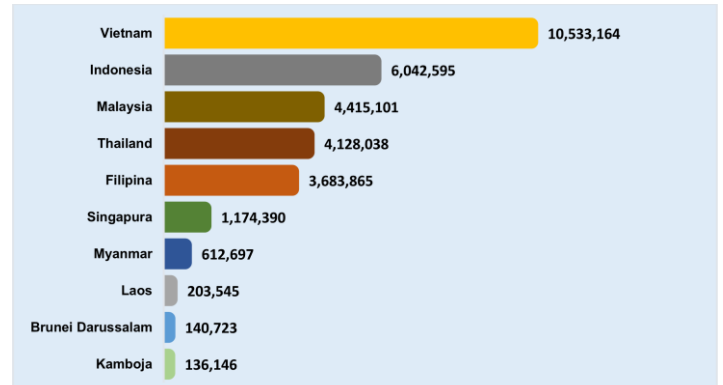

Negara Yang Melaporkan Kasus 7 Hari Terakhir

Afghanistan	China	Italia	Makedonia Utara	Polandia	Slovenia
Afrika Selatan	Curacao	Jamaika	Maladewa	Polinesia Prancis	Somalia
Albania	Denmark	Jepang	Malawi	Portugal	Spanyol
Algeria	Dominika	Jerman	Malaysia	Puerto Rico	Sri Lanka
Amerika Serikat	Ekuador	Jersey	Mali	Pulau Man	Sudan
Andorra	Eritrea	Kaledonia Baru	Malta	Qatar	Sudan Selatan
Antigua dan Barbuda	Estonia	Kamboja	Maroko	Republik Arab Suriah	Suriname
Arab Saudi	Eswatini	Kanada	Martinitik	Republik Ceko	Swedia
Argentina	Ethiopia	Kazakhstan	Mauritania	Republik Dominikan	Swiss
Armenia	Fiji	Kenya	Mauritius	Republik Korea	Tanzania
Aruba	Filipina	Kepulauan Cayman	Meksiko	Republik Moldova	Thailand
Australia	Finlandia	Kepulauan Cook	Mesir	Reunion	Timor Leste
Austria	Gambia	Kepulauan Falkland	Monako	Rumania	Togo
Azerbaijan	Georgia	Kepulauan Mariana Utara	Mongolia	Rusia	Tonga
Bahamas	Ghana	Kepulauan Marshall	Montenegro	Rwanda	Trinidad dan Tobago
Bahrain	Gibraltar	Kepulauan Solomon	Montserrat	Saba	Tunisia
Bangladesh	Grenada	Kepulauan Turks dan Caicos	Mozambik	Saint Kitts dan Nevis	Turki
		Kepulauan Virgin Amerika			
Barbados	Guadeloupe	Serikat	Myanmar	Saint Lucia	Uganda
Belanda	Guam	Kiribati	Namibia	Saint Martin	Ukraina
Belarusia	Guatemala	Kolombia	Nepal	Saint Pierre dan Miquelon	Uni Emirat Arab
Belgia	Guernsey	Komoros	Nicaragua	Saint Vincent dan Grenadine	Uruguay
Belize	Guiana Prancis	Kosovo	Niger	Saint-Barthélemy	Uzbekistan
Bermuda	Guinea	Kosta Rika	Nigeria	Samoa	Vanuatu
Bhutan	Guinea Bissau	Kroasia	Niue	Samoa Amerika	Venezuela
Bolivia	Guinea Khatulistiwa	Kuba	Norwegia	San Marino	Vietnam
Bonaire	Guyana	Kuwait	Oman	Sao Tome dan Principe	Yaman
Bosnia dan Herzegovina	Honduras	Kyrgyzstan	Pakistan	Selandia Baru	Yordania
Brazil	Hungaria	Laos	Palau	Senegal	Yunani
Britania Raya	India	Latvia	Palestina	Serbia	Zambia
Brunei Darussalam	Indonesia	Lebanon	Panama	Seychelles	Zimbabwe
Bulgaria	Irak	Libya	Pantai Gading	Singapura	
Burundi	Iran	Liechtenstein	Papua Nugini	Sint Eustatius	
Cabo Verde	Irlandia	Lituania	Paraguay	Sint Maarten	
Chad	Islandia	Luksemburg	Perancis	Siprus	

Keterangan :

1. Sumber data melalui situs WHO <https://covid19.who.int/data>.
2. Negara yang baru melaporkan kasus selama 7 hari terakhir dari laporan sebelumnya, ditandai dengan berwarna **merah**.

SITUASI INDONESIA (Data sampai dengan tanggal 23 April 2022)

6.043.768	5.868.251	156.067	19.450
Kasus Konfirmasi	Kasus Sembuh	Kasus Meninggal	Kasus Aktif
94.810.218	62.435.519	56.391.751	3.435
Spesimen Diperiksa	Orang Diperiksa	Hasil Negatif	Kasus Suspek

Saat ini, **Indonesia** termasuk dalam kategori **TRANSMISI KOMUNITAS**

Peta Situasi di Indonesia

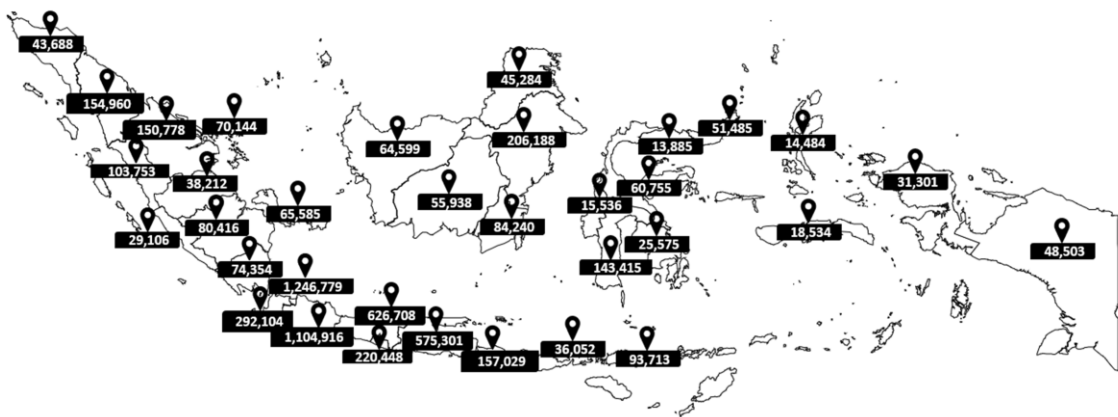

Perkembangan Kasus

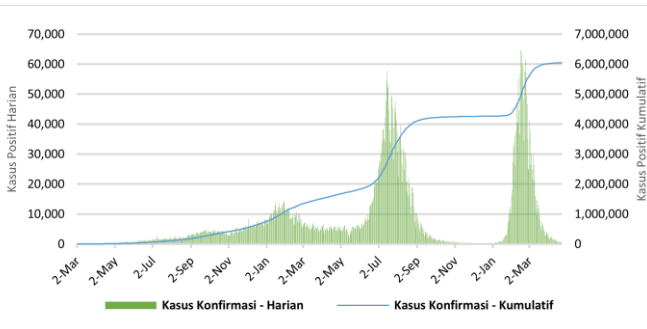

* Kenaikan tertinggi dilaporkan tanggal **16 Februari 2022** dengan **64,718** kasus.
 ** Jumlah kasus harian yang dilaporkan, **bukan menggambarkan jumlah kasus yang terinfeksi pada hari tersebut.**

Positivity Rate

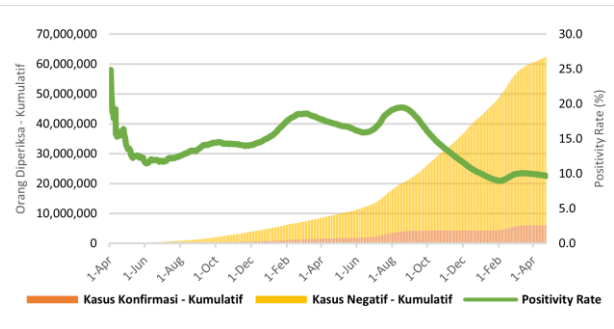

Positivity Rate **9,7%**

CFR dan Recovery Rate (%)

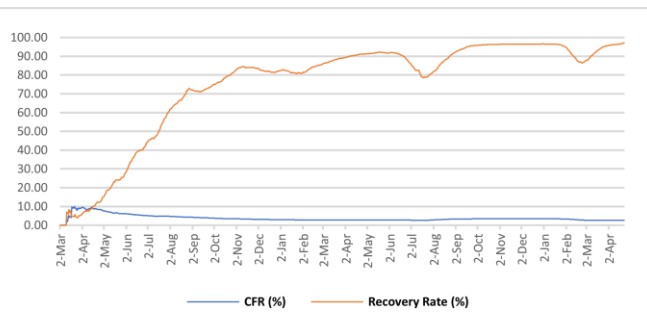

Case Fatality Rate **2,58%**
 Recovery Rate **97,1%**

Jumlah Spesimen Diperiksa dan Jumlah Kasus Diperiksa Lab

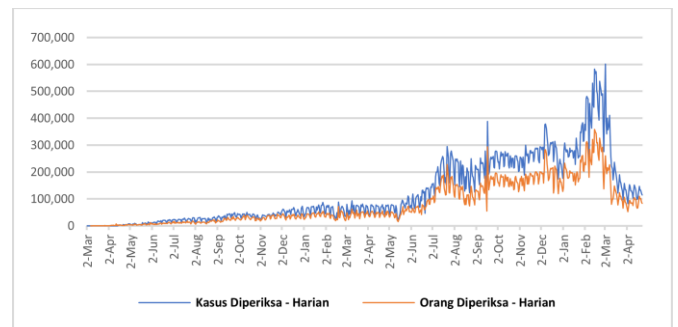

Rata-Rata dalam 1 Minggu Terakhir adalah **125.527** Spesimen/Hari dan **91.942** Kasus Dites/Hari

Tabel Per Provinsi di Indonesia

NO	PROVINSI	JUMLAH KASUS KONFIRMASI			JUMLAH KASUS SEMBUH			JUMLAH KASUS MENINGGAL		
		S.D. HARI KEMARIN	HARI INI	KUM	S.D. HARI KEMARIN	HARI INI	KUM	S.D. HARI KEMARIN	HARI INI	KUM
1	ACEH	43688	0	43688	41400	4	41404	2212	0	2212
2	SUMATERA UTARA	154947	13	154960	151326	7	151333	3245	0	3245
3	SUMATERA BARAT	103748	5	103753	100868	144	101012	2339	1	2340
4	RIAU	150776	2	150778	145942	11	145953	4429	0	4429
5	JAMBI	38209	3	38212	37297	7	37304	878	0	878
6	SUMATERA SELATAN	80414	2	80416	77002	8	77010	3338	0	3338
7	BENGKULU	29106	0	29106	28517	0	28517	518	0	518
8	LAMPUNG	74349	5	74354	69198	16	69214	4154	2	4156
9	BANGKA BELITUNG	65582	3	65585	63936	9	63945	1600	0	1600
10	KEPULAUAN RIAU	70142	2	70144	68110	21	68131	1878	0	1878
11	DKI JAKARTA	1246607	172	1246779	1229611	356	1229967	15250	3	15253
12	JAWA BARAT	1104832	84	1104916	1078346	953	1079299	15735	2	15737
13	JAWA TENGAH	626676	32	626708	591007	316	591323	32993	12	33005
14	DI YOGYAKARTA	220432	16	220448	214320	7	214327	5885	1	5886
15	JAWA TIMUR	575261	40	575301	543365	53	543418	31573	3	31576
16	BANTEN	292052	52	292104	288350	55	288405	2928	0	2928
17	BALI	157005	24	157029	152178	38	152216	4555	1	4556
18	NUSA TENGGARA BARAT	36052	0	36052	35017	3	35020	898	0	898
19	NUSA TENGGARA TIMUR	93698	15	93713	92026	7	92033	1507	1	1508
20	KALIMANTAN BARAT	64597	2	64599	63371	21	63392	1142	0	1142
21	KALIMANTAN TENGAH	55933	5	55938	54378	9	54387	1496	0	1496
22	KALIMANTAN SELATAN	84237	3	84240	81673	5	81678	2532	1	2533
23	KALIMANTAN TIMUR	206185	3	206188	200401	11	200412	5708	0	5708
24	KALIMANTAN UTARA	45281	3	45284	44355	1	44356	858	0	858
25	SULAWESI UTARA	51485	0	51485	50178	0	50178	1189	0	1189
26	SULAWESI TENGAH	60752	3	60755	58966	6	58972	1719	0	1719
27	SULAWESI SELATAN	143405	10	143415	140863	0	140863	2471	0	2471
28	SULAWESI TENGGARA	25574	1	25575	24937	12	24949	566	0	566
29	GORONTALO	13885	0	13885	13117	0	13117	478	0	478
30	SULAWESI BARAT	15536	0	15536	15131	1	15132	391	0	391
31	MALUKU	18534	0	18534	18213	0	18213	291	0	291
32	MALUKU UTARA	14477	7	14484	14100	1	14101	326	0	326
33	PAPUA	48497	6	48503	47800	0	47800	577	0	577
34	PAPUA BARAT	31292	9	31301	30870	0	30870	381	0	381
	Dalam Proses Verifikasi di Lapangan	0	0	0	0	0	0	0	0	0
	TOTAL	6043246	522	6043768	5866169	2082	5868251	156040	27	156067

Pesan untuk Masyarakat

Untuk mencegah penularan COVID-19, masyarakat perlu melakukan :

1. Menerapkan Gerakan Masyarakat Hidup Sehat (Germas) dengan mempraktikkan Perilaku Hidup Bersih dan Sehat (PHBS) terutama menjaga daya tahan tubuh dengan cara konsumsi gizi seimbang, istirahat/tidur yang cukup, latihan fisik/olahraga teratur, serta mengelola stress.
2. Membatasi kegiatan diluar rumah jika tidak ada keperluan mendesak. Hindari perjalanan yang tidak mendesak terutama ke negara/wilayah dengan transmisi komunitas.
3. Selalu menjaga kebersihan tangan dengan mencuci tangan pakai sabun dengan air mengalir selama 40-60 detik atau menggunakan *hand sanitizer* minimal 20-30 detik.
4. Disiplin menggunakan masker setiap beraktivitas/berinteraksi dengan orang lain dan selalu menerapkan etika batuk dan bersin yaitu apabila batuk/bersin tutup dengan menggunakan lengan atas bagian dalam atau tisu. Apabila menggunakan tisu, harus segera dibuang ke tempat sampah.
5. Menjaga jarak dengan siapapun minimal 1-2 meter.
6. Hindari menyentuh mata, hidung, dan mulut.
7. Apabila mengalami gejala terkait COVID-19, segera lakukan pemeriksaan di fasilitas kesehatan.
8. Menghindari hoaks dengan cara mengupdate informasi mengenai COVID-19 melalui sumber resmi yang terpercaya.

Tautan Informasi Web

1. <https://infeksiemerging.kemkes.go.id>
2. <https://sehatnegeriku.kemkes.go.id/>
3. <https://www.who.int/emergencies/diseases/novel-coronavirus-2019>
4. <https://covid19.who.int/table>
5. <https://vaksin.kemkes.go.id/#/vaccines>
6. <https://vaksin.kemkes.go.id/#/scprovinsi>



INFEKSI EMERGING

Perkembangan situasi COVID-19 dapat dipantau di laman <https://covid19.kemkes.go.id>
Hotline COVID-19 119 ext 9

Kelompok Substansi Penyakit Infeksi Emerging

Gedung Adhyatma Lantai 6 Jl. HR. Rasuna Said, Blok X.5 Kavling 4-9
Kuningan, Kuningan Timur, Kota Jakarta Selatan, Daerah Khusus Ibukota Jakarta 12950

