



# SITUASI TERKINI PERKEMBANGAN CORONAVIRUS DISEASE (COVID-19) 18 Mei 2022

## SITUASI GLOBAL (Data sampai dengan tanggal 17 Mei 2022)

<b>519,729,804</b>	<b>6,268,281</b>	<b>230 Negara</b>	<b>189 Negara</b>
<b>Kasus Konfirmasi</b>	<b>Kematian</b>	<b>Negara Terjangkit</b>	<b>Negara Melaporkan Kasus 7 Hari Terakhir</b>

### 10 Negara dengan Kasus Konfirmasi Tertinggi

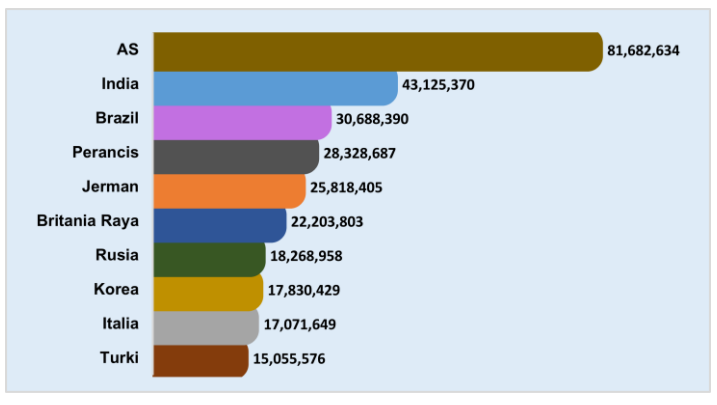

### Kasus di Negara ASEAN

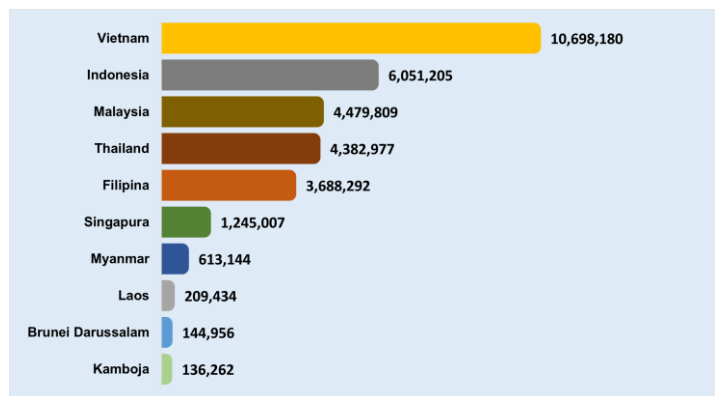

### Negara Yang Melaporkan Kasus 7 Hari Terakhir

Afghanistan	Chili	Jamaika	Maroko	Republik Korea	Togo
Afrika Selatan	China	Jepang	Martinik	Reunion	Tonga
Albania	Curacao	Jerman	Mauritania	Rumania	Trinidad dan Tobago
Algeria	Denmark	<b>Jersey</b>	<b>Mayotte</b>	Rusia	Turki
Amerika Serikat	Dominika	Kaledonia Baru	Meksiko	Rwanda	Ukraina
Andorra	Ekuador	Kanada	Mesir	Saba	Uni Emirat Arab
Anguilla	Eritrea	Kazakhstan	Monako	Saint Kitts dan Nevis	Uruguay
Antigua dan Barbuda	Estonia	Kenya	Montenegro	Saint Lucia	Uzbekistan
Arab Saudi	Eswatini	Kepulauan Cayman	Montserrat	Saint Martin	Vanuatu
Argentina	Ethiopia	Kepulauan Cook	Mozambik	Saint Pierre dan Miquelon	Venezuela
Armenia	Fiji	<b>Kepulauan Falkland</b>	Myanmar	Saint Vincent dan Grenadine	Vietnam
Aruba	Phillipina	Kepulauan Solomon	Namibia	Saint-Barthélemy	Yordania
Australia	Finlandia	Kepulauan Turks dan Caicos	Nepal	Samoa	Yunani
Austria	Gambia	Kepulauan Virgin Amerika Serikat	Nicaragua	Samoa Amerika	<b>Zimbabwe</b>
Azerbaijan	Ghana	Kepulauan Virgin Inggris	Niger	San Marino	
Bahamas	Gibraltar	Kolombia	Nigeria	Selandia Baru	
Bahrain	Grenada	Komoros	Norwegia	Senegal	
Bangladesh	Guadeloupe	Kosovo	Oman	Serbia	
Barbados	Guam	Kosta Rika	Pakistan	Seychelles	
Belanda	Guatemala	Kroasia	Palau	Singapura	
Belarusia	Guernsey	Kuba	Palestina	Sint Eustatius	
Belgia	Guiana Prancis	Laos	Panama	Sint Maarteen	
Belize	Guinea Bissau	Latvia	Pantai Gading	Siprus	
Bermuda	Guyana	Lebanon	Papua Nugini	Slovakia	
Bhutan	Haiti	Liberia	Perancis	Slovenia	
Bolivia	Honduras	Libya	Peru	<b>Somalia</b>	
Bonaire	Hungaria	Lituania	Polandia	Spanyol	
Bosnia dan Herzegovina	India	Luksemburg	Polinesia Prancis	Sri Lanka	
Brazil	Indonesia	Madagaskar	Portugal	Sudan	
Britania Raya	Irak	Makedonia Utara	Puerto Rico	Sudan Selatan	
Brunei Darussalam	Iran	Maladewa	Pulau Man	Suriname	
Bulgaria	Irlandia	Malawi	Qatar	Swedia	
Burundi	Islandia	Malaysia	Republik Arab Suriah	Swiss	
Cabo Verde	Israel	Mali	Republik Ceko	Thailand	

Keterangan :

1. Sumber data melalui situs WHO <https://covid19.who.int/data>.
2. Negara yang baru melaporkan kasus selama 7 hari terakhir dari laporan sebelumnya, ditandai dengan berwarna **merah**.
3. Negara terjangkit baru ditandai dengan berwarna **biru**.

SITUASI INDONESIA (Data sampai dengan tanggal 18 Mei 2022)

<b>6.051.532</b> Kasus Konfirmasi	<b>5.891.190</b> Kasus Sembuh	<b>156.498</b> Kasus Meninggal	<b>3.844</b> Kasus Aktif
<b>97.722.986</b> Spesimen Diperiksa	<b>64.425.386</b> Orang Diperiksa	<b>58.373.854</b> Hasil Negatif	<b>4.809</b> Kasus Suspek

Saat ini, **Indonesia** termasuk dalam kategori **TRANSMISI KOMUNITAS**

Peta Situasi di Indonesia



Perkembangan Kasus

Positivity Rate

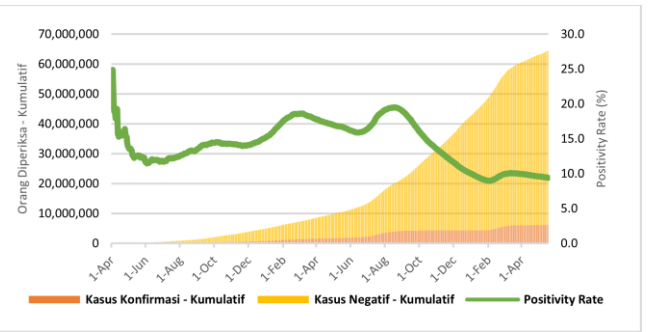
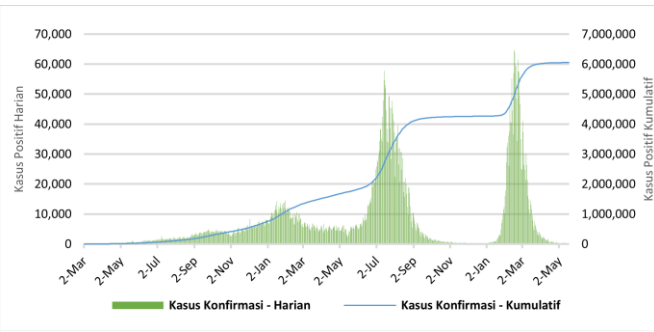

\* Kenaikan tertinggi dilaporkan tanggal 16 Februari 2022 dengan 64,718 kasus.  
\*\* Jumlah kasus harian yang dilaporkan, bukan menggambarkan jumlah kasus yang terinfeksi pada hari tersebut.

Positivity Rate 9,4%

CFR dan Recovery Rate (%)

Jumlah Spesimen Diperiksa dan Jumlah Kasus Diperiksa Lab

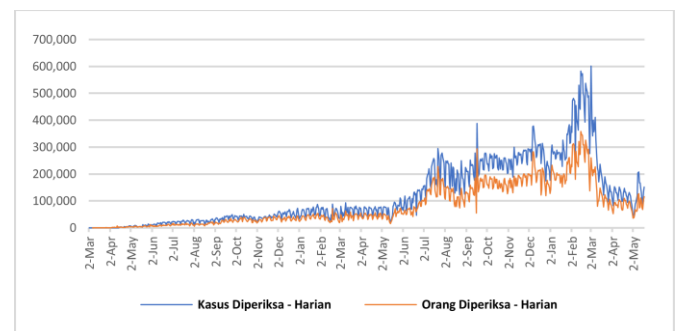
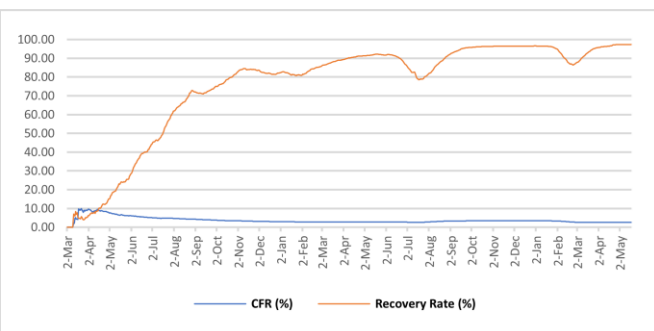

Case Fatality Rate 2,59%  
Recovery Rate 97,4%

Rata-Rata dalam 1 Minggu Terakhir adalah 131.680  
Spesimen/Hari dan 94.038 Kasus Dites/Hari

Tabel Per Provinsi di Indonesia

NO	PROVINSI	JUMLAH KASUS KONFIRMASI			JUMLAH KASUS SEMBUH			JUMLAH KASUS MENINGGAL		
		S.D. HARI KEMARIN	HARI INI	KUM	S.D. HARI KEMARIN	HARI INI	KUM	S.D. HARI KEMARIN	HARI INI	KUM
1	ACEH	43698	0	43698	41481	0	41481	2217	0	2217
2	SUMATERA UTARA	155034	4	155038	151666	1	151667	3253	0	3253
3	SUMATERA BARAT	103811	0	103811	101408	3	101411	2349	0	2349
4	RIAU	150823	1	150824	146045	1	146046	4437	0	4437
5	JAMBI	38247	3	38250	37348	1	37349	879	0	879
6	SUMATERA SELATAN	80461	1	80462	77096	0	77096	3343	0	3343
7	BENGKULU	29114	0	29114	28592	0	28592	519	0	519
8	LAMPUNG	74419	8	74427	70150	0	70150	4169	1	4170
9	BANGKA BELITUNG	65602	1	65603	63993	3	63996	1601	0	1601
10	KEPULAUAN RIAU	70183	0	70183	68267	2	68269	1880	0	1880
11	DKI JAKARTA	1249254	113	1249367	1233107	103	1233210	15282	1	15283
12	JAWA BARAT	1106085	42	1106127	1089648	121	1089769	15795	5	15800
13	JAWA TENGAH	627405	32	627437	594029	45	594074	33162	4	33166
14	DI YOGYAKARTA	220618	14	220632	214604	4	214608	5903	2	5905
15	JAWA TIMUR	575930	36	575966	544156	26	544182	31626	3	31629
16	BANTEN	292800	32	292832	289601	10	289611	2929	0	2929
17	BALI	157437	10	157447	152681	12	152693	4561	0	4561
18	NUSA TENGGARA BARAT	36067	2	36069	35059	1	35060	901	0	901
19	NUSA TENGGARA TIMUR	93808	5	93813	92263	3	92266	1517	0	1517
20	KALIMANTAN BARAT	64663	1	64664	63496	4	63500	1142	0	1142
21	KALIMANTAN TENGAH	56030	4	56034	54515	5	54520	1507	0	1507
22	KALIMANTAN SELATAN	84286	3	84289	81729	1	81730	2536	0	2536
23	KALIMANTAN TIMUR	206290	2	206292	200536	4	200540	5712	0	5712
24	KALIMANTAN UTARA	45311	0	45311	44383	0	44383	858	0	858
25	SULAWESI UTARA	51511	0	51511	50286	0	50286	1189	0	1189
26	SULAWESI TENGAH	60783	3	60786	59051	3	59054	1722	0	1722
27	SULAWESI SELATAN	143481	4	143485	140966	2	140968	2473	0	2473
28	SULAWESI TENGGARA	25584	1	25585	25008	2	25010	566	0	566
29	GORONTALO	13898	0	13898	13337	0	13337	482	1	483
30	SULAWESI BARAT	15548	1	15549	15150	2	15152	391	0	391
31	MALUKU	18547	3	18550	18241	0	18241	291	0	291
32	MALUKU UTARA	14515	0	14515	14157	3	14160	329	0	329
33	PAPUA	48579	1	48580	47800	0	47800	578	0	578
34	PAPUA BARAT	31383	0	31383	30977	2	30979	382	0	382
	Dalam Proses Verifikasi di Lapangan	0	0	0	0	0	0	0	0	0
	<b>TOTAL</b>	6051205	327	6051532	5890826	364	5891190	156481	17	156498

## Pesan untuk Masyarakat

Untuk mencegah penularan COVID-19, masyarakat perlu melakukan :

1. Menerapkan Gerakan Masyarakat Hidup Sehat (Germas) dengan mempraktikkan Perilaku Hidup Bersih dan Sehat (PHBS) terutama menjaga daya tahan tubuh dengan cara konsumsi gizi seimbang, istirahat/tidur yang cukup, latihan fisik/olahraga teratur, serta mengelola stress.
2. Membatasi kegiatan diluar rumah jika tidak ada keperluan mendesak. Hindari perjalanan yang tidak mendesak terutama ke negara/wilayah dengan transmisi komunitas.
3. Selalu menjaga kebersihan tangan dengan mencuci tangan pakai sabun dengan air mengalir selama 40-60 detik atau menggunakan *hand sanitizer* minimal 20-30 detik.
4. Disiplin menggunakan masker setiap beraktivitas/berinteraksi dengan orang lain dan selalu menerapkan etika batuk dan bersin yaitu apabila batuk/bersin tutup dengan menggunakan lengan atas bagian dalam atau tisu. Apabila menggunakan tisu, harus segera dibuang ke tempat sampah.
5. Menjaga jarak dengan siapapun minimal 1-2 meter.
6. Hindari menyentuh mata, hidung, dan mulut.
7. Apabila mengalami gejala terkait COVID-19, segera lakukan pemeriksaan di fasilitas kesehatan.
8. Menghindari hoaks dengan cara mengupdate informasi mengenai COVID-19 melalui sumber resmi yang terpercaya.

## Tautan Informasi Web

1. <https://infeksiemerging.kemkes.go.id>
2. <https://sehatnegeriku.kemkes.go.id/>
3. <https://www.who.int/emergencies/diseases/novel-coronavirus-2019>
4. <https://covid19.who.int/table>
5. <https://vaksin.kemkes.go.id/#/vaccines>
6. <https://vaksin.kemkes.go.id/#/scprovinsi>



## INFEKSI EMERGING

Perkembangan situasi COVID-19 dapat dipantau di laman <https://covid19.kemkes.go.id>  
Hotline COVID-19 119 ext 9

### Tim Kerja Penyakit Infeksi Emerging

Gedung Adhyatma Lantai 6 Jl. HR. Rasuna Said, Blok X.5 Kavling 4-9  
Kuningan, Kuningan Timur, Kota Jakarta Selatan, Daerah Khusus Ibukota Jakarta 12950

