

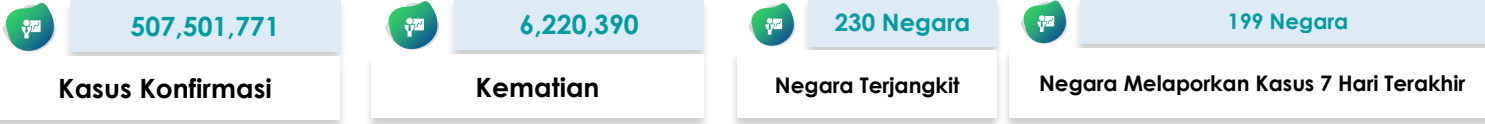

SITUASI TERKINI PERKEMBANGAN CORONAVIRUS DISEASE (COVID-19) 26 April 2022

SITUASI GLOBAL (Data sampai dengan tanggal 25 April 2022)



10 Negara dengan Kasus Konfirmasi Tertinggi

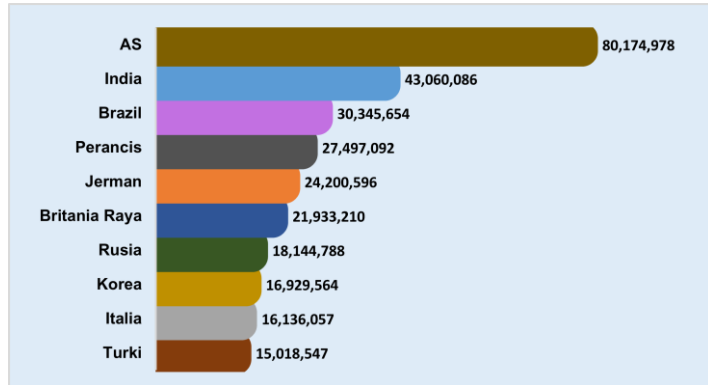

Kasus di Negara ASEAN

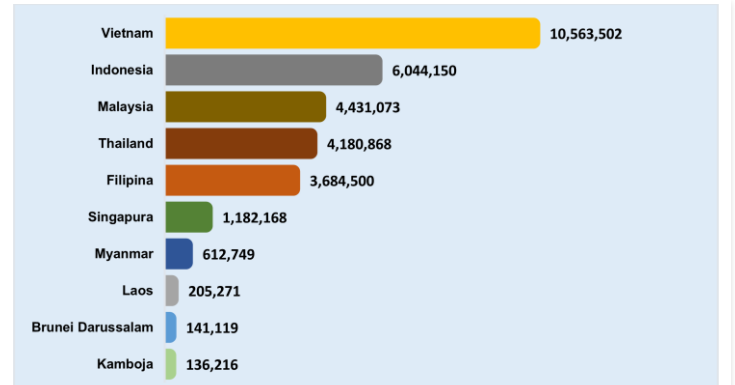









Negara Yang Melaporkan Kasus 7 Hari Terakhir

Afghanistan	China	Jamaika	Malaysia	Pulau Man	Sudan Selatan
Afrika Selatan	Curacao	Jepang	Mali	Qatar	Suriname
Albania	Denmark	Jerman	Malta	Republik Arab Suriah	Swedia
Algeria	Dominika	Jersey	Maroko	Republik Ceko	Swiss
Amerika Serikat	Ekuador	Kaledonia Baru	Martinek	Republik Dominikan	Thailand
Andorra	Eritrea	Kamboja	Mauritania	Republik Korea	Timor Leste
Antigua dan Barbuda	Estonia	Kanada	Meksiko	Republik Moldova	Togo
Arab Saudi	Eswatini	Kazakhstan	Mesir	Reunion	Tonga
Argentina	Ethiopia	Kenya	Monako	Rumania	Trinidad dan Tobago
Armenia	Federasi Mikronesia	Kepulauan Cayman	Mongolia	Rusia	Tunisia
Aruba	Fiji	Kepulauan Cook	Montenegro	Rwanda	Turki
Australia	Filipina	Kepulauan Falkland	Montserrat	Saba	Uganda
Austria	Finlandia	Kepulauan Mariana Utara	Mozambik	Saint Kitts dan Nevis	Ukraina
Azerbaijan	Gabon	Kepulauan Marshall	Myanmar	Saint Lucia	Uni Emirat Arab
Bahamas	Georgia	Kepulauan Solomon	Namibia	Saint Martin	Uruguay
Bahrain	Ghana	Kepulauan Virgin Amerika Serikat	Nepal	Saint Pierre dan Miquelon	Uzbekistan
Bangladesh	Gibraltar	Kepulauan Virgin Inggris	Nicaragua	Saint Vincent dan Grenadine	Vanuatu
Barbados	Grenada	Kiribati	Niger	Saint-Barthélemy	Venezuela
Belanda	Guadeloupe	Kolombia	Nigeria	Samoa	Vietnam
Belarusia	Guam	Komoros	Niue	Samoa Amerika	Yaman
Belgia	Guatemala	Kosovo	Norwegia	San Marino	Yordania
Belize	Guernsey	Kosta Rika	Oman	Selandia Baru	Yunani
Bermuda	Guiana Prancis	Kroasia	Pakistan	Senegal	Zambia
Bhutan	Guinea Bissau	Kuba	Palau	Serbia	Zimbabwe
Bolivia	Guyana	Kuwait	Palestina	Seychelles	
Bonaire	Honduras	Kyrgyzstan	Panama	Singapura	
Bosnia dan Herzegovina	Hungaria	Laos	Pantai Gading	Sint Eustatius	
Brazil	India	Latvia	Papua Nugini	Sint Maarten	
Britania Raya	Indonesia	Lebanon	Paraguay	Siprus	
Brunei Darussalam	Irak	Liechtenstein	Perancis	Slovakia	
Bulgaria	Iran	Lituania	Peru	Slovenia	
Burundi	Irlandia	Luksemburg	Polandia	Somalia	
Cabo Verde	Islandia	Madagaskar	Polinesia Prancis	Spanyol	
Chad	Israel	Makedonia Utara	Portugal	Sri Lanka	

Keterangan :

1. Sumber data melalui situs WHO <https://covid19.who.int/data>.
2. Negara yang baru melaporkan kasus selama 7 hari terakhir dari laporan sebelumnya, ditandai dengan berwarna **merah**.
3. Negara terjangkit baru ditandai dengan berwarna **biru**.

SITUASI INDONESIA (Data sampai dengan tanggal 26 April 2022)

 6.045.043	 5.879.141	 156.163	 9.739
Kasus Konfirmasi	Kasus Sembuh	Kasus Meninggal	Kasus Aktif
 95.155.820	 62.696.667	 56.651.624	 4.099
Spesimen Diperiksa	Orang Diperiksa	Hasil Negatif	Kasus Suspek

Saat ini, **Indonesia** termasuk dalam kategori **TRANSMISI KOMUNITAS**

Peta Situasi di Indonesia



Perkembangan Kasus

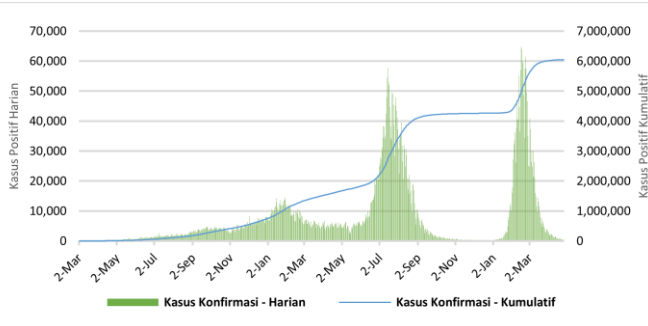

* Kenaikan tertinggi dilaporkan tanggal 16 Februari 2022 dengan 64,718 kasus.
 ** Jumlah kasus harian yang dilaporkan, bukan menggambarkan jumlah kasus yang terinfeksi pada hari tersebut.

Positivity Rate

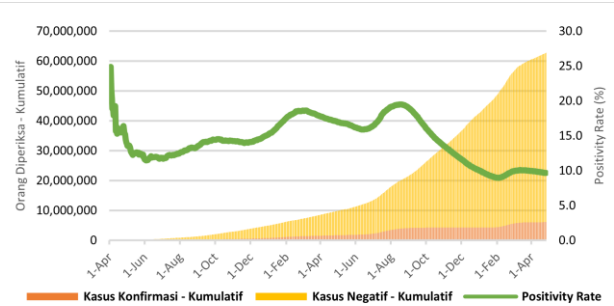

Positivity Rate **9,6%**

CFR dan Recovery Rate (%)

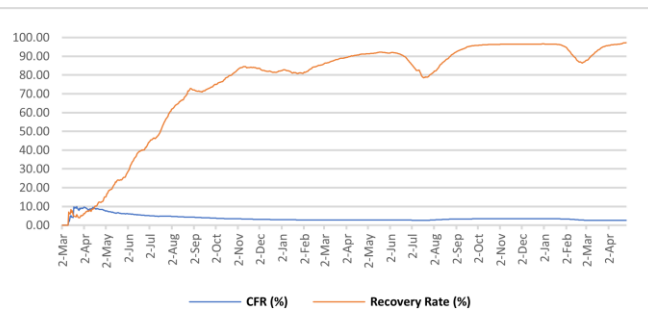

Case Fatality Rate **2,58%**
 Recovery Rate **97,3%**

Jumlah Spesimen Diperiksa dan Jumlah Kasus Diperiksa Lab

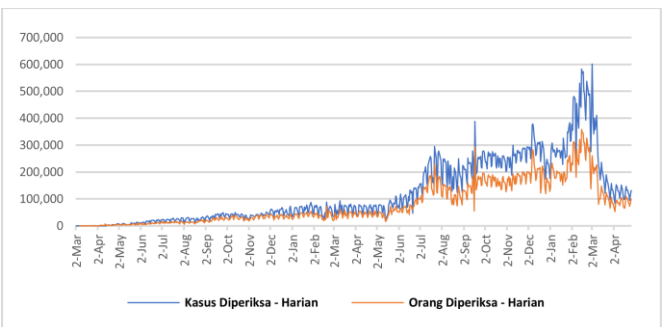

Rata-Rata dalam 1 Minggu Terakhir adalah **120.794** Spesimen/Hari dan **90.715** Kasus Dites/Hari

Tabel Per Provinsi di Indonesia

NO	PROVINSI	JUMLAH KASUS KONFIRMASI			JUMLAH KASUS SEMBUH			JUMLAH KASUS MENINGGAL		
		S.D. HARI KEMARIN	HARI INI	KUM	S.D. HARI KEMARIN	HARI INI	KUM	S.D. HARI KEMARIN	HARI INI	KUM
1	ACEH	43689	0	43689	41429	14	41443	2213	0	2213
2	SUMATERA UTARA	154975	6	154981	151408	17	151425	3246	2	3248
3	SUMATERA BARAT	103765	6	103771	101278	29	101307	2345	1	2346
4	RIAU	150785	6	150791	145975	5	145980	4429	1	4430
5	JAMBI	38214	1	38215	37315	5	37320	878	0	878
6	SUMATERA SELATAN	80423	4	80427	77025	5	77030	3338	1	3339
7	BENGKULU	29106	3	29109	28544	0	28544	518	0	518
8	LAMPUNG	74360	3	74363	69248	59	69307	4158	1	4159
9	BANGKA BELITUNG	65586	5	65591	63955	2	63957	1600	0	1600
10	KEPULAUAN RIAU	70147	3	70150	68183	3	68186	1879	0	1879
11	DKI JAKARTA	1247015	199	1247214	1230364	232	1230596	15255	2	15257
12	JAWA BARAT	1105030	104	1105134	1083841	3247	1087088	15751	1	15752
13	JAWA TENGAH	626749	27	626776	591797	73	591870	33023	9	33032
14	DI YOGYAKARTA	220469	12	220481	214345	13	214358	5888	1	5889
15	JAWA TIMUR	575359	55	575414	543504	58	543562	31585	4	31589
16	BANTEN	292165	43	292208	288718	80	288798	2929	0	2929
17	BALI	157060	24	157084	152262	40	152302	4557	1	4558
18	NUSA TENGGARA BARAT	36052	1	36053	35022	9	35031	899	0	899
19	NUSA TENGGARA TIMUR	93728	8	93736	92068	21	92089	1511	1	1512
20	KALIMANTAN BARAT	64602	10	64612	63426	9	63435	1142	0	1142
21	KALIMANTAN TENGAH	55945	8	55953	54425	1	54426	1496	3	1499
22	KALIMANTAN SELATAN	84244	3	84247	81679	1	81680	2533	1	2534
23	KALIMANTAN TIMUR	206193	10	206203	200432	7	200439	5708	0	5708
24	KALIMANTAN UTARA	45284	2	45286	44357	0	44357	858	0	858
25	SULAWESI UTARA	51489	0	51489	50178	59	50237	1189	0	1189
26	SULAWESI TENGAH	60757	10	60767	58997	16	59013	1720	0	1720
27	SULAWESI SELATAN	143415	5	143420	140893	9	140902	2472	0	2472
28	SULAWESI TENGGARA	25576	0	25576	24953	1	24954	566	0	566
29	GORONTALO	13887	3	13890	13292	31	13323	479	1	480
30	SULAWESI BARAT	15536	0	15536	15135	5	15140	391	0	391
31	MALUKU	18534	4	18538	18224	4	18228	291	0	291
32	MALUKU UTARA	14485	1	14486	14106	0	14106	327	0	327
33	PAPUA	48512	3	48515	47800	0	47800	578	0	578
34	PAPUA BARAT	31331	7	31338	30905	3	30908	381	0	381
	Dalam Proses Verifikasi di Lapangan	0	0	0	0	0	0	0	0	0
	TOTAL	6044467	576	6045043	5875083	4058	5879141	156133	30	156163

Pesan untuk Masyarakat

Untuk mencegah penularan COVID-19, masyarakat perlu melakukan :

1. Menerapkan Gerakan Masyarakat Hidup Sehat (Germas) dengan mempraktikkan Perilaku Hidup Bersih dan Sehat (PHBS) terutama menjaga daya tahan tubuh dengan cara konsumsi gizi seimbang, istirahat/tidur yang cukup, latihan fisik/olahraga teratur, serta mengelola stress.
2. Membatasi kegiatan diluar rumah jika tidak ada keperluan mendesak. Hindari perjalanan yang tidak mendesak terutama ke negara/wilayah dengan transmisi komunitas.
3. Selalu menjaga kebersihan tangan dengan mencuci tangan pakai sabun dengan air mengalir selama 40-60 detik atau menggunakan *hand sanitizer* minimal 20-30 detik.
4. Disiplin menggunakan masker setiap beraktivitas/berinteraksi dengan orang lain dan selalu menerapkan etika batuk dan bersin yaitu apabila batuk/bersin tutup dengan menggunakan lengan atas bagian dalam atau tisu. Apabila menggunakan tisu, harus segera dibuang ke tempat sampah.
5. Menjaga jarak dengan siapapun minimal 1-2 meter.
6. Hindari menyentuh mata, hidung, dan mulut.
7. Apabila mengalami gejala terkait COVID-19, segera lakukan pemeriksaan di fasilitas kesehatan.
8. Menghindari hoaks dengan cara mengupdate informasi mengenai COVID-19 melalui sumber resmi yang terpercaya.

Tautan Informasi Web

1. <https://infeksiemerging.kemkes.go.id>
2. <https://sehatnegeriku.kemkes.go.id/>
3. <https://www.who.int/emergencies/diseases/novel-coronavirus-2019>
4. <https://covid19.who.int/table>
5. <https://vaksin.kemkes.go.id/#/vaccines>
6. <https://vaksin.kemkes.go.id/#/scprovinsi>



INFEKSI EMERGING

Perkembangan situasi COVID-19 dapat dipantau di laman <https://covid19.kemkes.go.id>
Hotline COVID-19 119 ext 9

Kelompok Substansi Penyakit Infeksi Emerging

Gedung Adhyatma Lantai 6 Jl. HR. Rasuna Said, Blok X.5 Kavling 4-9
Kuningan, Kuningan Timur, Kota Jakarta Selatan, Daerah Khusus Ibukota Jakarta 12950

