

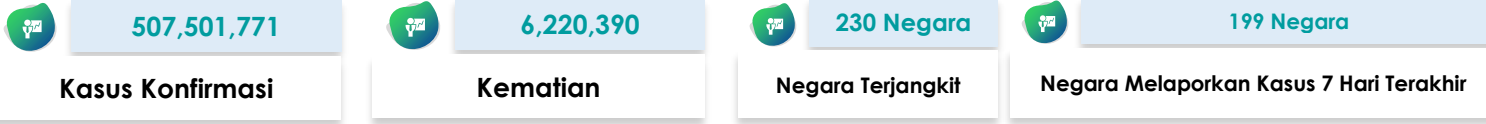

SITUASI TERKINI PERKEMBANGAN CORONAVIRUS DISEASE (COVID-19) 27 April 2022

SITUASI GLOBAL (Data sampai dengan tanggal 25 April 2022)



10 Negara dengan Kasus Konfirmasi Tertinggi

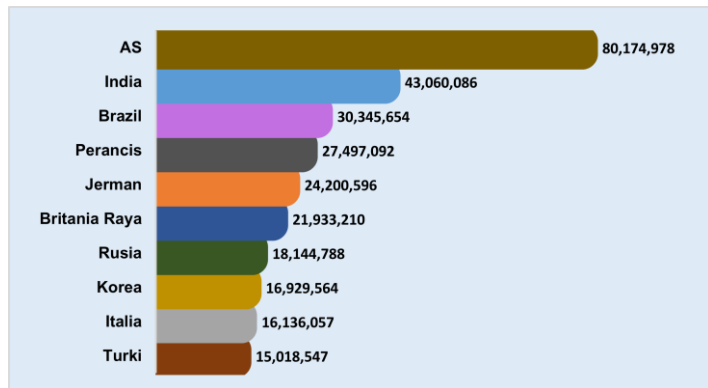

Kasus di Negara ASEAN

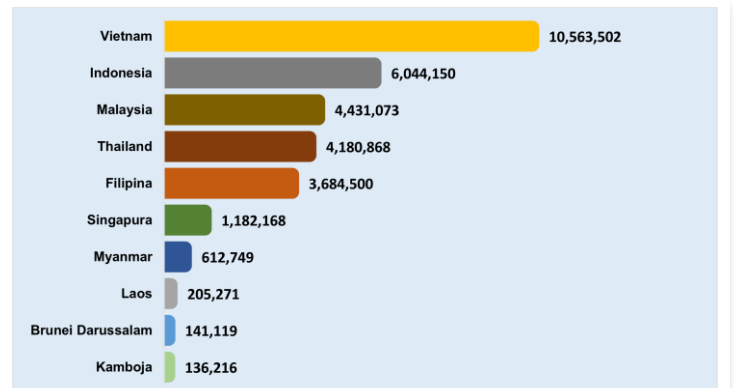









Negara Yang Melaporkan Kasus 7 Hari Terakhir

Afghanistan	China	Jamaika	Malaysia	Pulau Man	Sudan Selatan
Afrika Selatan	Curacao	Jepang	Mali	Qatar	Suriname
Albania	Denmark	Jerman	Malta	Republik Arab Suriah	Swedia
Algeria	Dominika	Jersey	Maroko	Republik Ceko	Swiss
Amerika Serikat	Ekuador	Kaledonia Baru	Martinek	Republik Dominikan	Thailand
Andorra	Eritrea	Kamboja	Mauritania	Republik Korea	Timor Leste
Antigua dan Barbuda	Estonia	Kanada	Meksiko	Republik Moldova	Togo
Arab Saudi	Eswatini	Kazakhstan	Mesir	Reunion	Tonga
Argentina	Ethiopia	Kenya	Monako	Rumania	Trinidad dan Tobago
Armenia	Federasi Mikronesia	Kepulauan Cayman	Mongolia	Rusia	Tunisia
Aruba	Fiji	Kepulauan Cook	Montenegro	Rwanda	Turki
Australia	Filipina	Kepulauan Falkland	Montserrat	Saba	Uganda
Austria	Finlandia	Kepulauan Mariana Utara	Mozambik	Saint Kitts dan Nevis	Ukraina
Azerbaijan	Gabon	Kepulauan Marshall	Myanmar	Saint Lucia	Uni Emirat Arab
Bahamas	Georgia	Kepulauan Solomon	Namibia	Saint Martin	Uruguay
Bahrain	Ghana	Kepulauan Virgin Amerika Serikat	Nepal	Saint Pierre dan Miquelon	Uzbekistan
Bangladesh	Gibraltar	Kepulauan Virgin Inggris	Nicaragua	Saint Vincent dan Grenadine	Vanuatu
Barbados	Grenada	Kiribati	Niger	Saint-Barthélemy	Venezuela
Belanda	Guadeloupe	Kolombia	Nigeria	Samoa	Vietnam
Belarusia	Guam	Komoros	Niue	Samoa Amerika	Yaman
Belgia	Guatemala	Kosovo	Norwegia	San Marino	Yordania
Belize	Guernsey	Kosta Rika	Oman	Selandia Baru	Yunani
Bermuda	Guiana Prancis	Kroasia	Pakistan	Senegal	Zambia
Bhutan	Guinea Bissau	Kuba	Palau	Serbia	Zimbabwe
Bolivia	Guyana	Kuwait	Palestina	Seychelles	
Bonaire	Honduras	Kyrgyzstan	Panama	Singapura	
Bosnia dan Herzegovina	Hungaria	Laos	Pantai Gading	Sint Eustatius	
Brazil	India	Latvia	Papua Nugini	Sint Maarten	
Britania Raya	Indonesia	Lebanon	Paraguay	Siprus	
Brunei Darussalam	Irak	Liechtenstein	Perancis	Slovakia	
Bulgaria	Iran	Lituania	Peru	Slovenia	
Burundi	Irlandia	Luksemburg	Polandia	Somalia	
Cabo Verde	Islandia	Madagaskar	Polinesia Prancis	Spanyol	
Chad	Israel	Makedonia Utara	Portugal	Sri Lanka	

Keterangan :

1. Sumber data melalui situs WHO <https://covid19.who.int/data>.
2. Negara yang baru melaporkan kasus selama 7 hari terakhir dari laporan sebelumnya, ditandai dengan berwarna **merah**.
3. Negara terjangkit baru ditandai dengan berwarna **biru**.

SITUASI INDONESIA (Data sampai dengan tanggal 27 April 2022)

 6.045.660	 5.880.319	 156.199	 9,142
Kasus Konfirmasi	Kasus Sembuh	Kasus Meninggal	Kasus Aktif
 95.279.624	 62.792.403	 56.746.743	 3,382
Spesimen Diperiksa	Orang Diperiksa	Hasil Negatif	Kasus Suspek

Saat ini, **Indonesia** termasuk dalam kategori **TRANSMISI KOMUNITAS**

Peta Situasi di Indonesia



Perkembangan Kasus

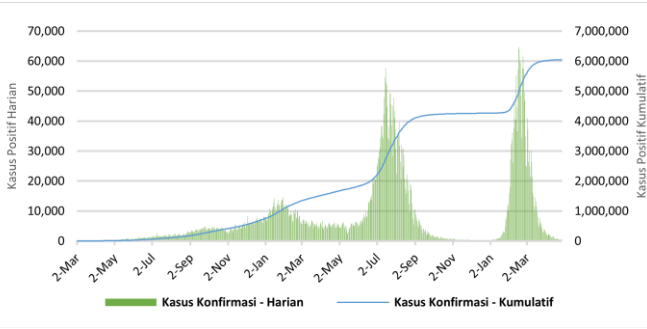

* Kenaikan tertinggi dilaporkan tanggal 16 Februari 2022 dengan 64,718 kasus.
 ** Jumlah kasus harian yang dilaporkan, bukan menggambarkan jumlah kasus yang terinfeksi pada hari tersebut.

Positivity Rate

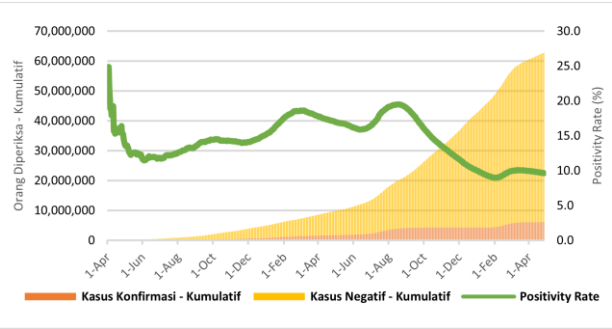

Positivity Rate **9,6%**

CFR dan Recovery Rate (%)

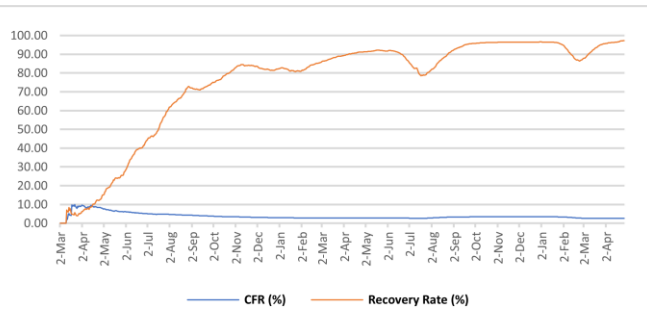

Case Fatality Rate **2,58%**
 Recovery Rate **97,3%**

Jumlah Spesimen Diperiksa dan Jumlah Kasus Diperiksa Lab

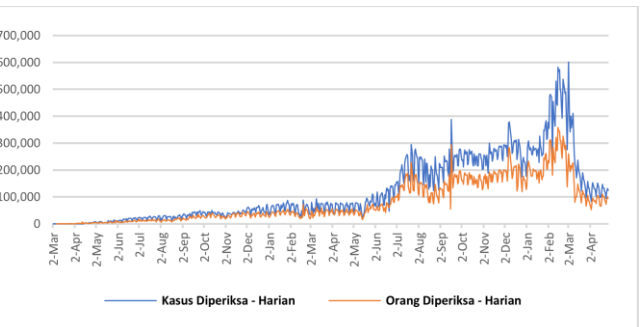

Rata-Rata dalam 1 Minggu Terakhir adalah **119.465** Spesimen/Hari dan **89.859** Kasus Dites/Hari

Tabel Per Provinsi di Indonesia

NO	PROVINSI	JUMLAH KASUS KONFIRMASI			JUMLAH KASUS SEMBUH			JUMLAH KASUS MENINGGAL		
		S.D. HARI KEMARIN	HARI INI	KUM	S.D. HARI KEMARIN	HARI INI	KUM	S.D. HARI KEMARIN	HARI INI	KUM
1	ACEH	43689	7	43696	41443	8	41451	2213	3	2216
2	SUMATERA UTARA	154981	3	154984	151425	85	151510	3248	0	3248
3	SUMATERA BARAT	103770	6	103776	101307	8	101315	2346	0	2346
4	RIAU	150791	2	150793	145980	9	145989	4430	0	4430
5	JAMBI	38215	5	38220	37320	2	37322	878	0	878
6	SUMATERA SELATAN	80427	4	80431	77030	4	77034	3339	1	3340
7	BENGGKULU	29109	1	29110	28544	10	28554	518	0	518
8	LAMPUNG	74363	2	74365	69307	20	69327	4159	1	4160
9	BANGKA BELITUNG	65591	0	65591	63957	6	63963	1600	0	1600
10	KEPULAUAN RIAU	70150	7	70157	68186	18	68204	1879	0	1879
11	DKI JAKARTA	1247214	130	1247344	1230596	142	1230738	15257	3	15260
12	JAWA BARAT	1105134	75	1105209	1087088	197	1087285	15752	7	15759
13	JAWA TENGAH	626776	207	626983	591870	493	592363	33032	12	33044
14	DI YOGYAKARTA	220481	20	220501	214358	5	214363	5889	2	5891
15	JAWA TIMUR	575415	32	575447	543562	44	543606	31589	4	31593
16	BANTEN	292208	42	292250	288798	25	288823	2929	0	2929
17	BALI	157084	22	157106	152302	17	152319	4558	0	4558
18	NUSA TENGGARA BARAT	36053	0	36053	35031	3	35034	899	1	900
19	NUSA TENGGARA TIMUR	93736	6	93742	92089	34	92123	1512	1	1513
20	KALIMANTAN BARAT	64612	8	64620	63435	11	63446	1142	0	1142
21	KALIMANTAN TENGAH	55953	6	55959	54426	1	54427	1499	0	1499
22	KALIMANTAN SELATAN	84247	4	84251	81680	7	81687	2534	0	2534
23	KALIMANTAN TIMUR	206203	4	206207	200439	6	200445	5708	0	5708
24	KALIMANTAN UTARA	45286	1	45287	44357	0	44357	858	0	858
25	SULAWESI UTARA	51489	2	51491	50237	2	50239	1189	0	1189
26	SULAWESI TENGAH	60767	3	60770	59013	2	59015	1720	0	1720
27	SULAWESI SELATAN	143420	6	143426	140902	3	140905	2472	0	2472
28	SULAWESI TENGGARA	25576	0	25576	24954	0	24954	566	0	566
29	GORONTALO	13890	1	13891	13323	11	13334	480	1	481
30	SULAWESI BARAT	15536	1	15537	15140	0	15140	391	0	391
31	MALUKU	18538	0	18538	18228	3	18231	291	0	291
32	MALUKU UTARA	14486	1	14487	14106	0	14106	327	0	327
33	PAPUA	48515	6	48521	47800	0	47800	578	0	578
34	PAPUA BARAT	31338	3	31341	30908	2	30910	381	0	381
	Dalam Proses Verifikasi di Lapangan	0	0	0	0	0	0	0	0	0
	TOTAL	6045043	617	6045660	5879141	1178	5880319	156163	36	156199

Pesan untuk Masyarakat

Untuk mencegah penularan COVID-19, masyarakat perlu melakukan :

1. Menerapkan Gerakan Masyarakat Hidup Sehat (Germas) dengan mempraktikkan Perilaku Hidup Bersih dan Sehat (PHBS) terutama menjaga daya tahan tubuh dengan cara konsumsi gizi seimbang, istirahat/tidur yang cukup, latihan fisik/olahraga teratur, serta mengelola stress.
2. Membatasi kegiatan diluar rumah jika tidak ada keperluan mendesak. Hindari perjalanan yang tidak mendesak terutama ke negara/wilayah dengan transmisi komunitas.
3. Selalu menjaga kebersihan tangan dengan mencuci tangan pakai sabun dengan air mengalir selama 40-60 detik atau menggunakan *hand sanitizer* minimal 20-30 detik.
4. Disiplin menggunakan masker setiap beraktivitas/berinteraksi dengan orang lain dan selalu menerapkan etika batuk dan bersin yaitu apabila batuk/bersin tutup dengan menggunakan lengan atas bagian dalam atau tisu. Apabila menggunakan tisu, harus segera dibuang ke tempat sampah.
5. Menjaga jarak dengan siapapun minimal 1-2 meter.
6. Hindari menyentuh mata, hidung, dan mulut.
7. Apabila mengalami gejala terkait COVID-19, segera lakukan pemeriksaan di fasilitas kesehatan.
8. Menghindari hoaks dengan cara mengupdate informasi mengenai COVID-19 melalui sumber resmi yang terpercaya.

Tautan Informasi Web

1. <https://infeksiemerging.kemkes.go.id>
2. <https://sehatnegeriku.kemkes.go.id/>
3. <https://www.who.int/emergencies/diseases/novel-coronavirus-2019>
4. <https://covid19.who.int/table>
5. <https://vaksin.kemkes.go.id/#/vaccines>
6. <https://vaksin.kemkes.go.id/#/scprovinsi>



INFEKSI EMERGING

Perkembangan situasi COVID-19 dapat dipantau di laman <https://covid19.kemkes.go.id>
Hotline COVID-19 119 ext 9

Kelompok Substansi Penyakit Infeksi Emerging

Gedung Adhyatma Lantai 6 Jl. HR. Rasuna Said, Blok X.5 Kavling 4-9
Kuningan, Kuningan Timur, Kota Jakarta Selatan, Daerah Khusus Ibukota Jakarta 12950

