

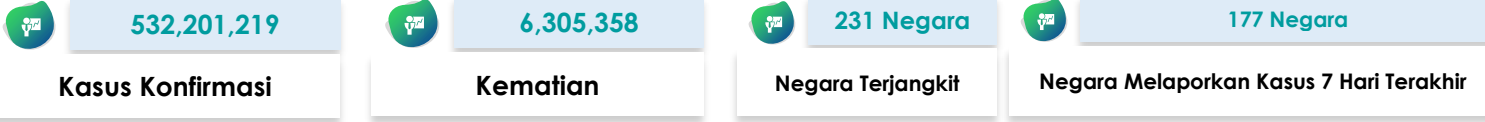

SITUASI TERKINI PERKEMBANGAN CORONAVIRUS DISEASE (COVID-19) 14 Juni 2022

SITUASI GLOBAL (Data sampai dengan tanggal 13 Juni 2022)



10 Negara dengan Kasus Konfirmasi Tertinggi

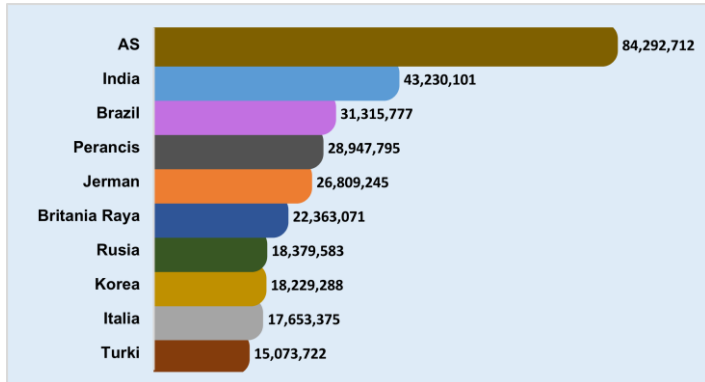

Kasus di Negara ASEAN

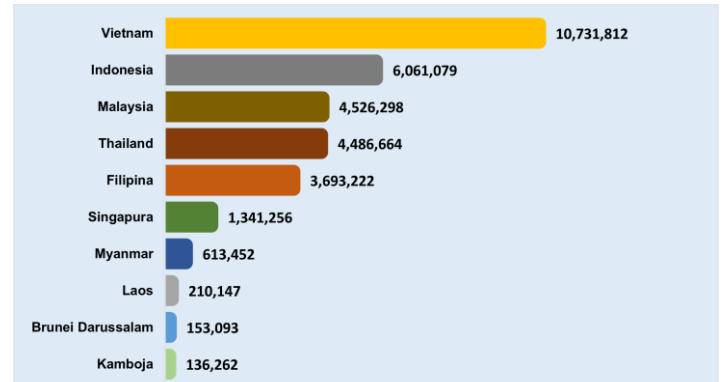

Negara Yang Melaporkan Kasus 7 Hari Terakhir

Afganistan	Curacao	Jepang	Meksiko	Saba	Zambia
Afrika Selatan	Denmark	Jerman	Mesir	Saint Kitts dan Nevis	Zimbabwe
Albania	Djibouti	Jersey	Monako	Saint Lucia	
Algeria	Dominika	Kaledonia Baru	Montenegro	Saint Pierre dan Miquelon	
Amerika Serikat	Ekuador	Kanada	Montserrat	Saint Vincent dan Grenadine	
Andorra	El Salvador	Kazakhstan	Mozambik	Samoa	
Anguilla	Eritrea	Kenya	Myanmar	Selandia Baru	
Antigua dan Barbuda	Estonia	Kepulauan Cook	Namibia	Senegal	
Arab Saudi	Eswatini	Kepulauan Falkland	Nepal	Serbia	
Aruba	Ethiopia	Kepulauan Mariana Utara	Nicaragua	Seychelles	
Australia	Federasi Mikronesia	Kepulauan Turks dan Caicos	Nigeria	Singapura	
		Kepulauan Virgin Amerika			
Austria	Fiji	Serikat	Norwegia	Sint Eustatius	
Azerbaijan	Filipina	Kiribati	Oman	Sint Maarten	
Bahamas	Finlandia	Kosovo	Pakistan	Siprus	
Bahrain	Gabon	Kroasia	Palau	Slovakia	
Bangladesh	Georgia	Kuba	Palestina	Slovenia	
Barbados	Gibraltar	Kuwait	Panama	Spanyol	
Belanda	Grenada	Laos	Pantai Gading	Sri Lanka	
Belgia	Guam	Latvia	Papua Nugini	Sudan	
Belize	Guatemala	Lebanon	Perancis	Sudan Selatan	
Bermuda	Guernsey	Lesotho	Peru	Suriname	
Bhutan	Guinea Bissau	Liberia	Polandia	Swedia	
Bolivia	Guinea Khatulistiwa	Libya	Polinesia Prancis	Swiss	
Bonaire	Guyana	Liechtenstein	Portugal	Thailand	
Bosnia dan Herzegovina	Honduras	Lituania	Puerto Rico	Timor Leste	
Botswana	Hungaria	Luksemburg	Pulau Man	Togo	
Brazil	India	Makedonia Utara	Qatar	Tonga	
Britania Raya	Indonesia	Maladewa	Republik Arab Suriah	Trinidad dan Tobago	
Brunei Darussalam	Irak	Malawi	Republik Ceko	Tunisia	
Bulgaria	Iran	Malaysia	Republik Dominikan	Uni Emirat Arab	
Burundi	Irlandia	Mali	Republik Korea	Uzbekistan	
Cabo Verde	Islandia	Malta	Reunion	Vanuatu	
Chad	Israel	Maroko	Rumania	Venezuela	
Chili	Italia	Mauritania	Rusia	Vietnam	
China	Jamaika	Mayotte	Rwanda	Yunani	

Keterangan :

1. Sumber data melalui situs WHO <https://covid19.who.int/data>.
2. Negara yang baru melaporkan kasus selama 7 hari terakhir dari laporan sebelumnya, ditandai dengan berwarna **merah**.
3. Negara terjangkit baru ditandai dengan berwarna **biru**.

SITUASI INDONESIA (Data sampai dengan tanggal 14 Juni 2022)

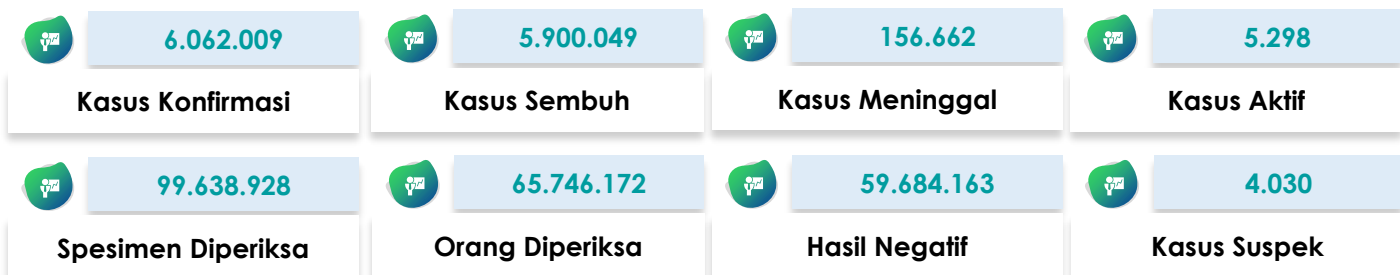

Saat ini, **Indonesia** termasuk dalam kategori **TRANSMISI KOMUNITAS**

Peta Situasi di Indonesia



Perkembangan Kasus

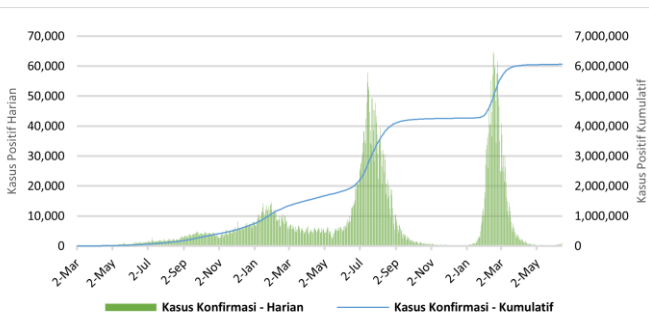

* Kenaikan tertinggi dilaporkan tanggal **16 Februari 2022** dengan **64,718** kasus.
 ** Jumlah kasus harian yang dilaporkan, **bukan menggambarkan jumlah kasus yang terinfeksi pada hari tersebut.**

Positivity Rate

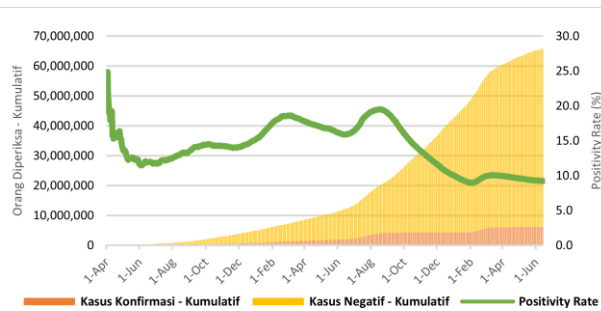

Positivity Rate **9,2%**

CFR dan Recovery Rate (%)

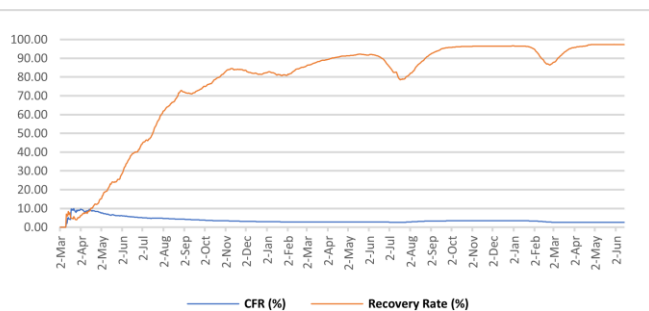

Case Fatality Rate **2,59%**
 Recovery Rate **97,3%**

Jumlah Spesimen Diperiksa dan Jumlah Kasus Diperiksa Lab

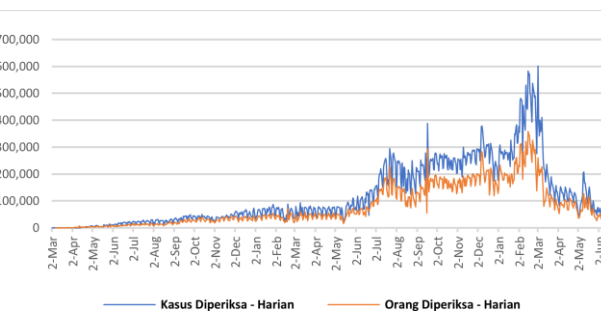

Rata-Rata dalam 1 Minggu Terakhir adalah **65.334** Spesimen/Hari dan **45.291** Kasus Dites/Hari

Tabel Per Provinsi di Indonesia

NO	PROVINSI	JUMLAH KASUS KONFIRMASI			JUMLAH KASUS SEMBUH			JUMLAH KASUS MENINGGAL		
		S.D. HARI KEMARIN	HARI INI	KUM	S.D. HARI KEMARIN	HARI INI	KUM	S.D. HARI KEMARIN	HARI INI	KUM
1	ACEH	43704	0	43704	41486	0	41486	2217	0	2217
2	SUMATERA UTARA	155104	3	155107	151793	3	151796	3257	1	3258
3	SUMATERA BARAT	103840	0	103840	101460	1	101461	2350	0	2350
4	RIAU	150842	2	150844	146402	2	146404	4438	0	4438
5	JAMBI	38264	3	38267	37378	0	37378	881	0	881
6	SUMATERA SELATAN	80501	6	80507	77133	8	77141	3343	1	3344
7	BENGKULU	29115	0	29115	28594	0	28594	520	0	520
8	LAMPUNG	74483	2	74485	70231	46	70277	4173	3	4176
9	BANGKA BELITUNG	65610	1	65611	64003	0	64003	1601	0	1601
10	KEPULAUAN RIAU	70204	1	70205	68303	0	68303	1881	0	1881
11	DKI JAKARTA	1253867	517	1254384	1236196	190	1236386	15295	0	15295
12	JAWA BARAT	1107533	162	1107695	1090804	62	1090866	15839	0	15839
13	JAWA TENGAH	627783	7	627790	594440	12	594452	33201	1	33202
14	DI YOGYAKARTA	220814	1	220815	214771	0	214771	5909	0	5909
15	JAWA TIMUR	576712	57	576769	544916	38	544954	31647	2	31649
16	BANTEN	293879	109	293988	290530	70	290600	2932	0	2932
17	BALI	157862	26	157888	153084	6	153090	4569	1	4570
18	NUSA TENGGARA BARAT	36091	3	36094	35187	0	35187	901	0	901
19	NUSA TENGGARA TIMUR	93889	2	93891	92334	0	92334	1520	0	1520
20	KALIMANTAN BARAT	64698	0	64698	63536	3	63539	1142	0	1142
21	KALIMANTAN TENGAH	56081	1	56082	54553	3	54556	1508	0	1508
22	KALIMANTAN SELATAN	84335	4	84339	81778	1	81779	2536	0	2536
23	KALIMANTAN TIMUR	206353	8	206361	200621	2	200623	5715	0	5715
24	KALIMANTAN UTARA	45318	0	45318	44454	0	44454	858	1	859
25	SULAWESI UTARA	51526	0	51526	50303	0	50303	1190	0	1190
26	SULAWESI TENGAH	60816	0	60816	59081	2	59083	1726	0	1726
27	SULAWESI SELATAN	143549	7	143556	141041	9	141050	2475	0	2475
28	SULAWESI TENGGARA	25595	0	25595	25021	0	25021	567	0	567
29	GORONTALO	13902	0	13902	13353	60	13413	485	0	485
30	SULAWESI BARAT	15558	0	15558	15163	0	15163	393	0	393
31	MALUKU	18576	0	18576	18279	0	18279	291	0	291
32	MALUKU UTARA	14531	0	14531	14180	13	14193	330	0	330
33	PAPUA	48624	1	48625	48002	0	48002	580	0	580
34	PAPUA BARAT	31520	7	31527	31091	17	31108	382	0	382
	Dalam Proses Verifikasi di Lapangan	0	0	0	0	0	0	0	0	0
	TOTAL	6061079	930	6062009	5899501	548	5900049	156652	10	156662

Pesan untuk Masyarakat

Untuk mencegah penularan COVID-19, masyarakat perlu melakukan :

1. Menerapkan Gerakan Masyarakat Hidup Sehat (Germas) dengan mempraktikkan Perilaku Hidup Bersih dan Sehat (PHBS) terutama menjaga daya tahan tubuh dengan cara konsumsi gizi seimbang, istirahat/tidur yang cukup, latihan fisik/olahraga teratur, serta mengelola stress.
2. Membatasi kegiatan diluar rumah jika tidak ada keperluan mendesak. Hindari perjalanan yang tidak mendesak terutama ke negara/wilayah dengan transmisi komunitas.
3. Selalu menjaga kebersihan tangan dengan mencuci tangan pakai sabun dengan air mengalir selama 40-60 detik atau menggunakan *hand sanitizer* minimal 20-30 detik.
4. Disiplin menggunakan masker setiap beraktivitas/berinteraksi dengan orang lain dan selalu menerapkan etika batuk dan bersin yaitu apabila batuk/bersin tutup dengan menggunakan lengan atas bagian dalam atau tisu. Apabila menggunakan tisu, harus segera dibuang ke tempat sampah.
5. Menjaga jarak dengan siapapun minimal 1-2 meter.
6. Hindari menyentuh mata, hidung, dan mulut.
7. Apabila mengalami gejala terkait COVID-19, segera lakukan pemeriksaan di fasilitas kesehatan.
8. Menghindari hoaks dengan cara mengupdate informasi mengenai COVID-19 melalui sumber resmi yang terpercaya.

Tautan Informasi Web

1. <https://infeksiemerging.kemkes.go.id>
2. <https://sehatnegeriku.kemkes.go.id/>
3. <https://www.who.int/emergencies/diseases/novel-coronavirus-2019>
4. <https://covid19.who.int/table>
5. <https://vaksin.kemkes.go.id/#/vaccines>
6. <https://vaksin.kemkes.go.id/#/scprovinsi>



INFEKSI EMERGING

Perkembangan situasi COVID-19 dapat dipantau di laman <https://covid19.kemkes.go.id>
Hotline COVID-19 119 ext 9

Tim Kerja Penyakit Infeksi Emerging

Gedung Adhyatma Lantai 6 Jl. HR. Rasuna Said, Blok X.5 Kavling 4-9
Kuningan, Kuningan Timur, Kota Jakarta Selatan, Daerah Khusus Ibukota Jakarta 12950

