

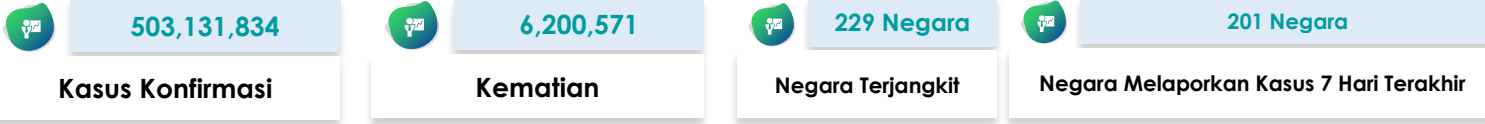

# SITUASI TERKINI PERKEMBANGAN CORONAVIRUS DISEASE (COVID-19) 20 April 2022

## SITUASI GLOBAL (Data sampai dengan tanggal 19 April 2022)



### 10 Negara dengan Kasus Konfirmasi Tertinggi

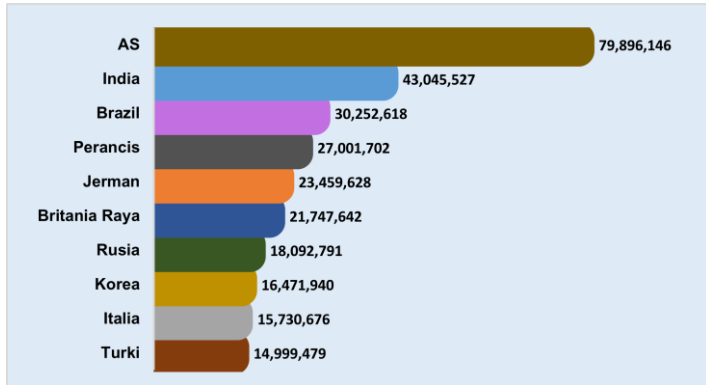

### Kasus di Negara ASEAN

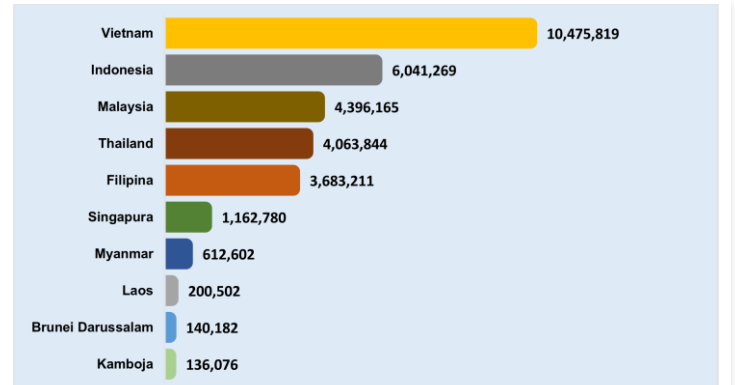









### Negara Yang Melaporkan Kasus 7 Hari Terakhir

Afghanistan	Chili	Jamaika	Malawi	Qatar	Sudan Selatan
Afrika Selatan	China	Jepang	Malaysia	Republik Arab Suriah	Suriname
Albania	Curacao	Jerman	Mali	Republik Ceko	Swedia
Algeria	Denmark	Jersey	Malta	Republik Dominikan	Swiss
Amerika Serikat	Djibouti	Kaledonia Baru	Maroko	Republik Korea	Tanzania
Andorra	Dominika	Kamboja	Martinik	Republik Moldova	Thailand
<b>Angola</b>	Ekuador	Kanada	Mauritania	Reunion	Timor Leste
Anguilla	Eritrea	Kazakhstan	Mayotte	Rumania	Togo
Antigua dan Barbuda	Estonia	Kenya	Meksiko	Rusia	Tonga
Arab Saudi	Eswatini	<b>Kepulauan Cayman</b>	Mesir	Rwanda	Trinidad dan Tobago
Argentina	Ethiopia	Kepulauan Cook	Monako	Saba	Tunisia
Armenia	Fiji	Kepulauan Mariana Utara	Mongolia	Saint Kitts dan Nevis	Turki
Aruba	Filipina	<b>Kepulauan Marshall</b>	Montenegro	Saint Lucia	Uganda
Australia	Finlandia	Kepulauan Solomon	Montserrat	Saint Martin	Ukraina
Austria	<b>Gabon</b>	Kepulauan Turks dan Caicos	Mozambik	Saint Pierre dan Miquelon	Uni Emirat Arab
		Kepulauan Virgin Amerika		Saint Vincent dan Grenadine	Uruguay
Azerbaijan	Georgia	Serikat	Myanmar	Saint-Barthélemy	Uzbekistan
Bahamas	Grenada	Kiribati	Namibia	Samoa	Vanuatu
Bahrain	Guadeloupe	Kolombia	Nepal	Samoa Amerika	Venezuela
Bangladesh	Guam	Komoros	Nicaragua	San Marino	Vietnam
Barbados	Guatemala	Kosovo	Niger	Sao Tome dan Principe	Wallis dan Futuna
Belanda	Guernsey	Kosta Rika	Nigeria	Selandia Baru	Yaman
Belarusia	Guiana Prancis	Kroasia	Norwegia	Senegal	Yordania
Belgia	<b>Guinea</b>	Kuba	Oman	Serbja	Yunani
<b>Belize</b>	Guinea Bissau	Kuwait	Pakistan	Seychelles	Zambia
Bermuda	Guyana	Kyrgyzstan	Palau	Singapura	Zimbabwe
Bhutan	Haiti	Laos	Palestina	Sint Eustatius	
Bolivia	Hungaria	Latvia	Panama	Sint Maarten	
Bosnia dan Herzegovina	India	Lebanon	Pantai Gading	Siprus	
Brazil	Indonesia	<b>Liberia</b>	Papua Nugini	Slovakia	
Britania Raya	Irak	Libya	Perancis	Slovenia	
Brunei Darussalam	Iran	Lituania	Peru	<b>Somalia</b>	
Bulgaria	Irlandia	Luksemburg	Polandia	Spanyol	
Burundi	Islandia	Madagaskar	Polinesia Prancis	Sri Lanka	
Cabo Verde	Israel	Makedonia Utara	Portugal		

Keterangan :

1. Sumber data melalui situs WHO <https://covid19.who.int/data>.
2. Negara yang baru melaporkan kasus selama 7 hari terakhir dari laporan sebelumnya, ditandai dengan berwarna **merah**.

# SITUASI INDONESIA (Data sampai dengan tanggal 20 April 2022)

 <b>6.042.010</b>	 <b>5.840.945</b>	 <b>155.974</b>	 <b>45.091</b>
<b>Kasus Konfirmasi</b>	<b>Kasus Sembuh</b>	<b>Kasus Meninggal</b>	<b>Kasus Aktif</b>
 <b>94.443.369</b>	 <b>62.163.393</b>	 <b>56.121.383</b>	 <b>4.799</b>
<b>Spesimen Diperiksa</b>	<b>Orang Diperiksa</b>	<b>Hasil Negatif</b>	<b>Kasus Suspek</b>

Saat ini, **Indonesia** termasuk dalam kategori **TRANSMISI KOMUNITAS**

## Peta Situasi di Indonesia

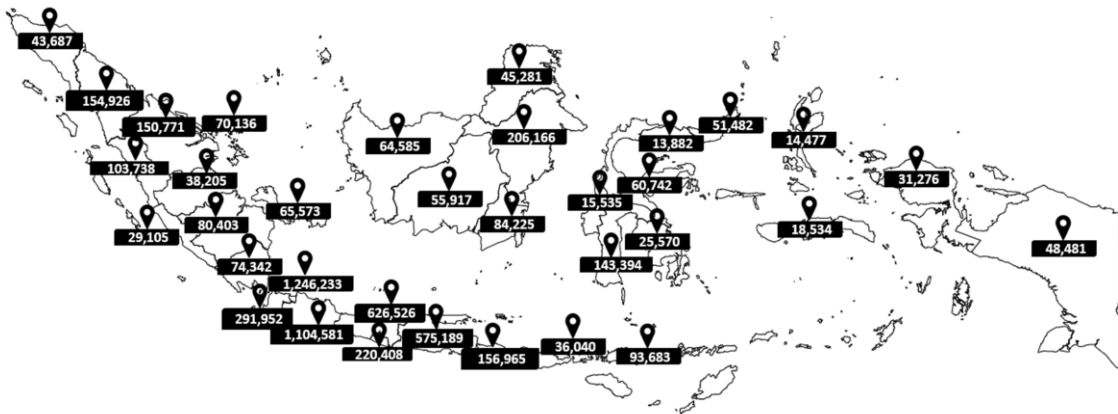

## Perkembangan Kasus

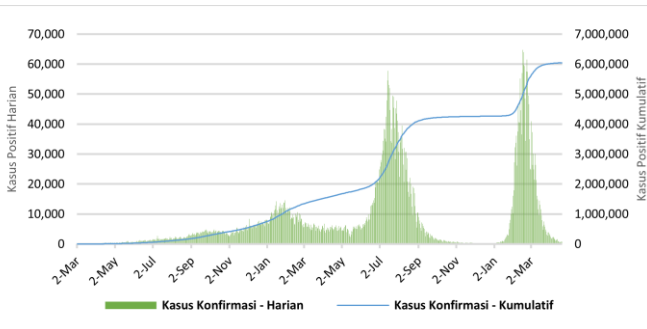

\* Kenaikan tertinggi dilaporkan tanggal 16 Februari 2022 dengan 64,718 kasus.  
\*\* Jumlah kasus harian yang dilaporkan, bukan menggambarkan jumlah kasus yang terinfeksi pada hari tersebut.

## Positivity Rate

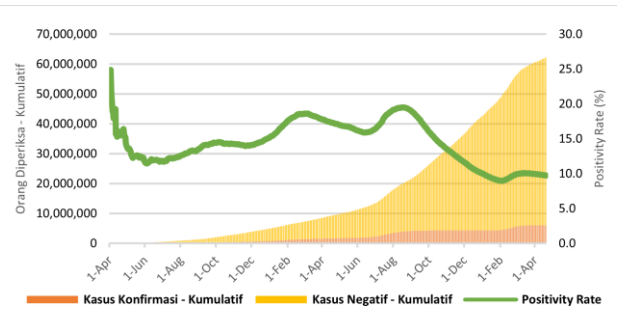

Positivity Rate **9,7%**

## CFR dan Recovery Rate (%)

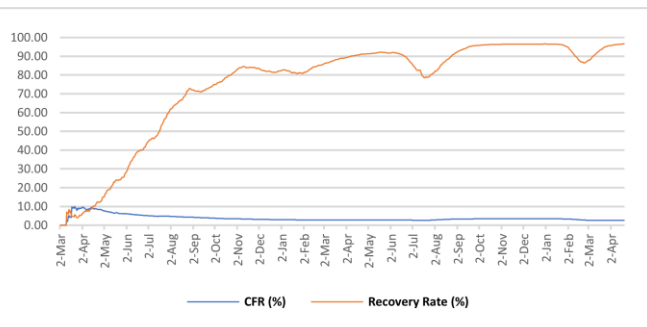

Case Fatality Rate **2,58%**  
Recovery Rate **96,7%**

## Jumlah Spesimen Diperiksa dan Jumlah Kasus Diperiksa Lab

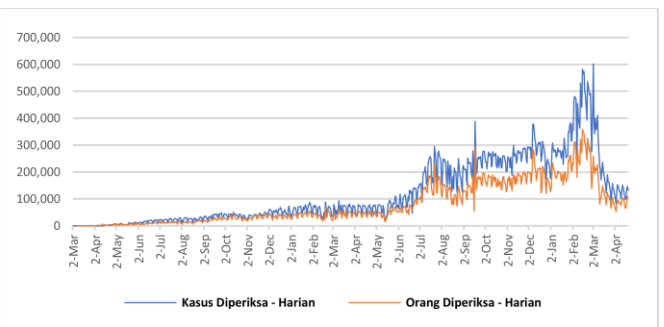

Rata-Rata dalam 1 Minggu Terakhir adalah **121.402** Spesimen/Hari dan **86.853** Kasus Dites/Hari

Tabel Per Provinsi di Indonesia

NO	PROVINSI	JUMLAH KASUS KONFIRMASI			JUMLAH KASUS SEMBUH			JUMLAH KASUS MENINGGAL		
		S.D. HARI KEMARIN	HARI INI	KUM	S.D. HARI KEMARIN	HARI INI	KUM	S.D. HARI KEMARIN	HARI INI	KUM
1	ACEH	43683	4	43687	41370	14	41384	2210	2	2212
2	SUMATERA UTARA	154908	18	154926	151253	30	151283	3245	0	3245
3	SUMATERA BARAT	103734	4	103738	99453	930	100383	2332	0	2332
4	RIAU	150769	2	150771	145909	12	145921	4429	0	4429
5	JAMBI	38200	5	38205	37279	7	37286	878	0	878
6	SUMATERA SELATAN	80395	8	80403	76981	5	76986	3336	0	3336
7	BENGKULU	29105	0	29105	28443	2	28445	517	1	518
8	LAMPUNG	74333	9	74342	68988	18	69006	4147	2	4149
9	BANGKA BELITUNG	65569	4	65573	63906	12	63918	1599	0	1599
10	KEPULAUAN RIAU	70131	5	70136	68068	19	68087	1878	0	1878
11	DKI JAKARTA	1246002	231	1246233	1228511	265	1228776	15241	2	15243
12	JAWA BARAT	1104423	158	1104581	1074981	412	1075393	15720	4	15724
13	JAWA TENGAH	626469	57	626526	584006	233	584239	32964	9	32973
14	DI YOGYAKARTA	220390	18	220408	210840	2368	213208	5877	3	5880
15	JAWA TIMUR	575148	41	575189	543171	72	543243	31560	7	31567
16	BANTEN	291867	85	291952	288155	101	288256	2928	0	2928
17	BALI	156927	38	156965	152060	30	152090	4554	0	4554
18	NUSA TENGGARA BARAT	36040	0	36040	35010	1	35011	898	0	898
19	NUSA TENGGARA TIMUR	93676	7	93683	91949	25	91974	1506	1	1507
20	KALIMANTAN BARAT	64583	2	64585	63312	26	63338	1142	0	1142
21	KALIMANTAN TENGAH	55909	8	55917	54340	10	54350	1496	0	1496
22	KALIMANTAN SELATAN	84222	3	84225	81654	8	81662	2530	2	2532
23	KALIMANTAN TIMUR	206155	11	206166	200370	4	200374	5707	1	5708
24	KALIMANTAN UTARA	45279	2	45281	44351	0	44351	858	0	858
25	SULAWESI UTARA	51480	2	51482	50162	7	50169	1189	0	1189
26	SULAWESI TENGAH	60738	4	60742	58923	11	58934	1717	1	1718
27	SULAWESI SELATAN	143389	5	143394	140850	0	140850	2470	1	2471
28	SULAWESI TENGGARA	25569	1	25570	24929	0	24929	566	0	566
29	GORONTALO	13881	1	13882	13117	0	13117	478	0	478
30	SULAWESI BARAT	15534	1	15535	15123	7	15130	391	0	391
31	MALUKU	18534	0	18534	18211	1	18212	291	0	291
32	MALUKU UTARA	14475	2	14477	14096	4	14100	326	0	326
33	PAPUA	48477	4	48481	35683	0	35683	577	0	577
34	PAPUA BARAT	31275	1	31276	30856	1	30857	380	1	381
	Dalam Proses Verifikasi di Lapangan	0	0	0	0	0	0	0	0	0
	<b>TOTAL</b>	6041269	741	6042010	5836310	4635	5840945	155937	37	155974

## Pesan untuk Masyarakat

Untuk mencegah penularan COVID-19, masyarakat perlu melakukan :

1. Menerapkan Gerakan Masyarakat Hidup Sehat (Germas) dengan mempraktikkan Perilaku Hidup Bersih dan Sehat (PHBS) terutama menjaga daya tahan tubuh dengan cara konsumsi gizi seimbang, istirahat/tidur yang cukup, latihan fisik/olahraga teratur, serta mengelola stress.
2. Membatasi kegiatan diluar rumah jika tidak ada keperluan mendesak. Hindari perjalanan yang tidak mendesak terutama ke negara/wilayah dengan transmisi komunitas.
3. Selalu menjaga kebersihan tangan dengan mencuci tangan pakai sabun dengan air mengalir selama 40-60 detik atau menggunakan *hand sanitizer* minimal 20-30 detik.
4. Disiplin menggunakan masker setiap beraktivitas/berinteraksi dengan orang lain dan selalu menerapkan etika batuk dan bersin yaitu apabila batuk/bersin tutup dengan menggunakan lengan atas bagian dalam atau tisu. Apabila menggunakan tisu, harus segera dibuang ke tempat sampah.
5. Menjaga jarak dengan siapapun minimal 1-2 meter.
6. Hindari menyentuh mata, hidung, dan mulut.
7. Apabila mengalami gejala terkait COVID-19, segera lakukan pemeriksaan di fasilitas kesehatan.
8. Menghindari hoaks dengan cara mengupdate informasi mengenai COVID-19 melalui sumber resmi yang terpercaya.

## Tautan Informasi Web

1. <https://infeksiemerging.kemkes.go.id>
2. <https://sehatnegeriku.kemkes.go.id/>
3. <https://www.who.int/emergencies/diseases/novel-coronavirus-2019>
4. <https://covid19.who.int/table>
5. <https://vaksin.kemkes.go.id/#/vaccines>
6. <https://vaksin.kemkes.go.id/#/scprovinsi>



## INFEKSI EMERGING

Perkembangan situasi COVID-19 dapat dipantau di laman <https://covid19.kemkes.go.id>  
Hotline COVID-19 119 ext 9

### Kelompok Substansi Penyakit Infeksi Emerging

Gedung Adhyatma Lantai 6 Jl. HR. Rasuna Said, Blok X.5 Kavling 4-9  
Kuningan, Kuningan Timur, Kota Jakarta Selatan, Daerah Khusus Ibukota Jakarta 12950

